

INVENTARIO DE EDIFICACIONES DEL PA-6

CÓDIGO DE LOCALIZACIÓN:

TF-0551/ 1

SITUACIÓN:

Cuevas Blancas

REFERENCIA CATASTRAL:

POLÍGONO:

PARCELA:

SUBPARCELA:

ELEMENTO CATALOGADO:

Vivienda

CLASIFICACIÓN DEL SUELO:

RPA Tradicional

GRADO DE UTILIZACIÓN:

En uso

USO:

Residencial

USOS ASOCIADOS:**ESTADO DE CONSERVACIÓN:**

Bueno

ALTURA

3 plantas

SUPERFICIE (m²):

168

SUPERFICIE DE PARCELA (m²):**OBSERVACIONES:** Edificación residencial de tres plantas y cuarto de azotea. Enfoscada y pintada de blanco.**FOTOGRAFÍA:**

INVENTARIO DE EDIFICACIONES DEL PA-6

CÓDIGO DE LOCALIZACIÓN:

TF-0551 / 2

SITUACIÓN:

Cuevas Blancas

REFERENCIA CATASTRAL:

POLÍGONO:

PARCELA:

SUBPARCELA:

ELEMENTO CATALOGADO:

Vivienda

CLASIFICACIÓN DEL SUELO:

RPA Tradicional

GRADO DE UTILIZACIÓN:

En uso

USO:

Residencial

USOS ASOCIADOS:**ESTADO DE CONSERVACIÓN:**

Bueno

ALTURA

1 planta

SUPERFICIE (m²):

96

SUPERFICIE DE PARCELA (m²):

OBSERVACIONES: Edificación de dos plantas, con alero de teja. Se encuentra enfoscada y pintada de blanco.

FOTOGRAFÍA:

INVENTARIO DE EDIFICACIONES DEL PA-6**CÓDIGO DE LOCALIZACIÓN:**

TF-0551 / 3

SITUACIÓN:

Cuevas Blancas

REFERENCIA CATASTRAL:

POLÍGONO:

PARCELA:

SUBPARCELA:

ELEMENTO CATALOGADO:

Vivienda

CLASIFICACIÓN DEL SUELO:

RPA Tradicional

GRADO DE UTILIZACIÓN:**USO:**

Residencial

USOS ASOCIADOS:**ESTADO DE CONSERVACIÓN:**

Bueno

ALTURA

2 plantas

SUPERFICIE (m²):

132

SUPERFICIE DE PARCELA (m²):

OBSERVACIONES: Edificación residencia de dos plantas y cubierta inclinada de teja. Se encuentra enfoscada y pintada de blanco.

FOTOGRAFÍA:

INVENTARIO DE EDIFICACIONES DEL PA-6

CÓDIGO DE LOCALIZACIÓN:

TF-0551 / 4

SITUACIÓN:

Cuevas Blancas

REFERENCIA CATASTRAL:

POLÍGONO:

PARCELA:

SUBPARCELA:

ELEMENTO CATALOGADO:

Vivienda

CLASIFICACIÓN DEL SUELO:

RPA Tradicional

GRADO DE UTILIZACIÓN:

En uso

USO:

Residencial

USOS ASOCIADOS:**ESTADO DE CONSERVACIÓN:**

Bueno

ALTURA

2 plantas

SUPERFICIE (m²):

114

SUPERFICIE DE PARCELA (m²):

OBSERVACIONES: Edificación residencial de dos plantas y cuarto de azotea. Presenta cubierta plana con alero de tejas y se encuentra enfoscada y pintada de blanco.

FOTOGRAFÍA:

INVENTARIO DE EDIFICACIONES DEL PA-6

CÓDIGO DE LOCALIZACIÓN:

TF-0551 / 5

SITUACIÓN:

Cuevas Blancas

REFERENCIA CATASTRAL:

POLÍGONO:

PARCELA:

SUBPARCELA:

ELEMENTO CATALOGADO:

Vivienda

CLASIFICACIÓN DEL SUELO:

RPA Tradicional

GRADO DE UTILIZACIÓN:

En uso

USO:

Residencial

USOS ASOCIADOS:**ESTADO DE CONSERVACIÓN:**

Bueno

ALTURA

2 plantas

SUPERFICIE (m²):

180

SUPERFICIE DE PARCELA (m²):

OBSERVACIONES: Edificación residencial de dos plantas, cubierta plana con alero de tejas, y enfoscada y pintada de amarillo.

FOTOGRAFÍA:

INVENTARIO DE EDIFICACIONES DEL PA-6

CÓDIGO DE LOCALIZACIÓN:

TF-0551 /6

SITUACIÓN:

Cuevas Blancas

REFERENCIA CATASTRAL:

POLÍGONO:

PARCELA:

SUBPARCELA:

ELEMENTO CATALOGADO:

Vivienda

CLASIFICACIÓN DEL SUELO:

RPA Tradicional

GRADO DE UTILIZACIÓN:

En uso

USO:

Residencial

USOS ASOCIADOS:**ESTADO DE CONSERVACIÓN:**

Bueno

ALTURA

1 planta

SUPERFICIE (m²):

100

SUPERFICIE DE PARCELA (m²):

OBSERVACIONES: Edificación de una sola planta, de carácter rústico, enfoscada y pintada de blanco y con cubierta inclinada de tejas. **Incluida en el Censo del D. 11/97.**

FOTOGRAFÍA:

INVENTARIO DE EDIFICACIONES DEL PA-6**CÓDIGO DE LOCALIZACIÓN:**

TF-0551 / 7

SITUACIÓN:

Cuevas Blancas

REFERENCIA CATASTRAL:

POLÍGONO:

PARCELA:

SUBPARCELA:

ELEMENTO CATALOGADO:

Vivienda

CLASIFICACIÓN DEL SUELO:

RPA Tradicional

GRADO DE UTILIZACIÓN:

En uso

USO:

Residencial

USOS ASOCIADOS:**ESTADO DE CONSERVACIÓN:**

Regular

ALTURA

2 plantas

SUPERFICIE (m²):**SUPERFICIE DE PARCELA (m²):****OBSERVACIONES:** Edificación con aparente uso residencial. Presenta la pintura en fachada en mal estado.**FOTOGRAFÍA:**

INVENTARIO DE EDIFICACIONES DEL PA-6

CÓDIGO DE LOCALIZACIÓN:

TF-0551 / 8

SITUACIÓN:

Cuevas Blancas

REFERENCIA CATASTRAL:

POLÍGONO:

PARCELA:

SUBPARCELA:

ELEMENTO CATALOGADO:

Vivienda

CLASIFICACIÓN DEL SUELO:

RPA Tradicional

GRADO DE UTILIZACIÓN:

En uso

USO:

Residencial

USOS ASOCIADOS:**ESTADO DE CONSERVACIÓN:**

Bueno

ALTURA

1 planta

SUPERFICIE (m²):

60

SUPERFICIE DE PARCELA (m²):

OBSERVACIONES: Edificación de una planta con cuarto de azotea. Se encuentra enfoscada y pintada de blanco.

FOTOGRAFÍA:

INVENTARIO DE EDIFICACIONES DEL PA-6

CÓDIGO DE LOCALIZACIÓN:

TF-0551 / 9

SITUACIÓN:

Cuevas Blancas

REFERENCIA CATASTRAL:

POLÍGONO:

PARCELA:

SUBPARCELA:

ELEMENTO CATALOGADO:

Vivienda

CLASIFICACIÓN DEL SUELO:

RPA Tradicional

GRADO DE UTILIZACIÓN:

En uso

USO:

Residencial

USOS ASOCIADOS:**ESTADO DE CONSERVACIÓN:**

Bueno

ALTURA

3 plantas

SUPERFICIE (m²):

98

SUPERFICIE DE PARCELA (m²):

OBSERVACIONES: Edificación de dos plantas y buhardilla. Se encuentra enfoscada y pintada de blanco, y presenta alero de tejas en la cubierta.

FOTOGRAFÍA:

INVENTARIO DE EDIFICACIONES DEL PA-6

CÓDIGO DE LOCALIZACIÓN:

TF-0551 / 10

SITUACIÓN:

Cuevas Blancas

REFERENCIA CATASTRAL:

POLÍGONO:

PARCELA:

SUBPARCELA:

ELEMENTO CATALOGADO:

Vivienda

CLASIFICACIÓN DEL SUELO:

RPA Tradicional

GRADO DE UTILIZACIÓN:

En uso

USO:

Residencial

USOS ASOCIADOS:**ESTADO DE CONSERVACIÓN:**

Regular

ALTURA

1 planta

SUPERFICIE (m²):

80

SUPERFICIE DE PARCELA (m²):

OBSERVACIONES: Edificación residencial de una planta y cuarto de azotea. Se encuentra enfoscada y pintada de blanco, con la pintura en mal estado.

FOTOGRAFÍA:

INVENTARIO DE EDIFICACIONES DEL PA-6**CÓDIGO DE LOCALIZACIÓN:**

TF-0551 / 11

SITUACIÓN:

Cuevas Blancas

REFERENCIA CATASTRAL:

POLÍGONO:

PARCELA:

SUBPARCELA:

ELEMENTO CATALOGADO:

Vivienda

CLASIFICACIÓN DEL SUELO:

RPA Tradicional

GRADO DE UTILIZACIÓN:

En uso

USO:

Residencial

USOS ASOCIADOS:**ESTADO DE CONSERVACIÓN:**

Bueno

ALTURA

2 plantas

SUPERFICIE (m²):

100

SUPERFICIE DE PARCELA (m²):

OBSERVACIONES: Edificación residencial adosada de dos plantas y cuarto de azotea. Se encuentra enfoscada y pintada de color rojo.

FOTOGRAFÍA:

INVENTARIO DE EDIFICACIONES DEL PA-6**CÓDIGO DE LOCALIZACIÓN:**

TF-0551 / 12

SITUACIÓN:

Cuevas Blancas

REFERENCIA CATASTRAL:

POLÍGONO:

PARCELA:

SUBPARCELA:

ELEMENTO CATALOGADO:

Vivienda

CLASIFICACIÓN DEL SUELO:

RPA Tradicional

GRADO DE UTILIZACIÓN:

En uso

USO:

Residencial

USOS ASOCIADOS:**ESTADO DE CONSERVACIÓN:**

Bueno

ALTURA

2 plantas

SUPERFICIE (m²):

96

SUPERFICIE DE PARCELA (m²):

OBSERVACIONES: Edificación residencial adosada de dos plantas y cuarto de azotea. Enfoscada y pintada de color morado.

FOTOGRAFÍA:

INVENTARIO DE EDIFICACIONES DEL PA-6**CÓDIGO DE LOCALIZACIÓN:**

TF-0551 / 13

SITUACIÓN:

Cuevas Blancas

REFERENCIA CATASTRAL:

POLÍGONO:

PARCELA:

SUBPARCELA:

ELEMENTO CATALOGADO:

Vivienda

CLASIFICACIÓN DEL SUELO:

RPA Tradicional

GRADO DE UTILIZACIÓN:

En uso

USO:

Residencial

USOS ASOCIADOS:**ESTADO DE CONSERVACIÓN:**

Bueno

ALTURA

2 plantas

SUPERFICIE (m²):

120

SUPERFICIE DE PARCELA (m²):

OBSERVACIONES: Edificación de dos plantas y cuarto de azotea. Se encuentra enfoscada y pintada de blanco, y parece tratarse de dos viviendas.

FOTOGRAFÍA:

INVENTARIO DE EDIFICACIONES DEL PA-6

CÓDIGO DE LOCALIZACIÓN:

TF-0551 / 14

SITUACIÓN:

Cuevas Blancas

REFERENCIA CATASTRAL:

POLÍGONO:	050
PARCELA:	0106
SUBPARCELA:	0A

ELEMENTO CATALOGADO:

Vivienda

CLASIFICACIÓN DEL SUELO:

RPA Tradicional

GRADO DE UTILIZACIÓN:

En uso

USO:

Residencial

USOS ASOCIADOS:**ESTADO DE CONSERVACIÓN:**

Bueno

ALTURA

2 plantas

SUPERFICIE (m²):

100

SUPERFICIE DE PARCELA (m²):**OBSERVACIONES:** Edificación residencial de dos plantas. Enfoscada y pintada de blanco.**FOTOGRAFÍA:**

INVENTARIO DE EDIFICACIONES DEL PA-6**CÓDIGO DE LOCALIZACIÓN:**

TF-0551 / 15

SITUACIÓN:

Cuevas Blancas

REFERENCIA CATASTRAL:

POLÍGONO:

PARCELA:

SUBPARCELA:

ELEMENTO CATALOGADO:

Vivienda

CLASIFICACIÓN DEL SUELO:

RPA Tradicional

GRADO DE UTILIZACIÓN:

En uso

USO:

Residencial

USOS ASOCIADOS:

Agrario

ESTADO DE CONSERVACIÓN:

Bueno

ALTURA

2 plantas

SUPERFICIE (m²):

96

SUPERFICIE DE PARCELA (m²):**OBSERVACIONES:** Edificación residencial de dos plantas, enfoscada y pintada de amarillo.**FOTOGRAFÍA:**

INVENTARIO DE EDIFICACIONES DEL PA-6**CÓDIGO DE LOCALIZACIÓN:**

TF-0551 / 16

SITUACIÓN:

Cuevas Blancas

REFERENCIA CATASTRAL:

POLÍGONO:

PARCELA:

SUBPARCELA:

ELEMENTO CATALOGADO:

Vivienda

CLASIFICACIÓN DEL SUELO:

RPA Tradicional

GRADO DE UTILIZACIÓN:

En uso

USO:

Residencial

USOS ASOCIADOS:**ESTADO DE CONSERVACIÓN:**

Bueno

ALTURA

2 plantas

SUPERFICIE (m²):

100

SUPERFICIE DE PARCELA (m²):**OBSERVACIONES:** Edificación residencial de dos plantas. Se encuentra enfoscada y pintada de color blanco.**FOTOGRAFÍA:**

INVENTARIO DE EDIFICACIONES DEL PA-6**CÓDIGO DE LOCALIZACIÓN:**

TF-0551 / 17

SITUACIÓN:

Cuevas Blancas

REFERENCIA CATASTRAL:

POLÍGONO:

PARCELA:

SUBPARCELA:

ELEMENTO CATALOGADO:

Vivienda

CLASIFICACIÓN DEL SUELO:

RPA Tradicional

GRADO DE UTILIZACIÓN:

En obras

USO:

Residencial

USOS ASOCIADOS:**ESTADO DE CONSERVACIÓN:**

Regular

ALTURA

2 plantas

SUPERFICIE (m²):

120

SUPERFICIE DE PARCELA (m²):

OBSERVACIONES: Edificación aparentemente en obras. Presenta el cerramiento lateral sin enfoscar ni pintar.

FOTOGRAFÍA:

INVENTARIO DE EDIFICACIONES DEL PA-6**CÓDIGO DE LOCALIZACIÓN:**

TF-0551/ 18

SITUACIÓN:

Cuevas Blancas

REFERENCIA CATASTRAL:

POLÍGONO:

PARCELA:

SUBPARCELA:

ELEMENTO CATALOGADO:

Vivienda

CLASIFICACIÓN DEL SUELO:

RPA Tradicional

GRADO DE UTILIZACIÓN:

En uso

USO:

Residencial

USOS ASOCIADOS:**ESTADO DE CONSERVACIÓN:**

Bueno

ALTURA

2 plantas

SUPERFICIE (m²):**SUPERFICIE DE PARCELA (m²):**

OBSERVACIONES: Edificación residencial de dos plantas y cuarto de azotea. Se encuentra pintada y enfoscada de amarillo.

FOTOGRAFÍA:

INVENTARIO DE EDIFICACIONES DEL PA-6**CÓDIGO DE LOCALIZACIÓN:**

TF-0551 / 19

SITUACIÓN:

Cuevas Blancas

REFERENCIA CATASTRAL:

POLÍGONO:

PARCELA:

SUBPARCELA:

ELEMENTO CATALOGADO:

Vivienda

CLASIFICACIÓN DEL SUELO:

RPA Tradicional

GRADO DE UTILIZACIÓN:

En uso

USO:

Residencial

USOS ASOCIADOS:**ESTADO DE CONSERVACIÓN:**

Bueno

ALTURA

2 plantas

SUPERFICIE (m²):**SUPERFICIE DE PARCELA (m²):****OBSERVACIONES:** Edificación residencial pintada de blanco. No se dispone de más información.**FOTOGRAFÍA:**

INVENTARIO DE EDIFICACIONES DEL PA-6

CÓDIGO DE LOCALIZACIÓN:

TF-0551 / 20

SITUACIÓN:

Cuevas Blancas

REFERENCIA CATASTRAL:

POLÍGONO: 037
 PARCELA: 0102
 SUBPARCELA:

ELEMENTO CATALOGADO:

Invernadero

CLASIFICACIÓN DEL SUELO:

RPA Tradicional

GRADO DE UTILIZACIÓN:

En uso

USO:

Agrario

USOS ASOCIADOS:**ESTADO DE CONSERVACIÓN:**

Bueno

ALTURA**SUPERFICIE (m²):****SUPERFICIE DE PARCELA (m²):** 3.000

OBSERVACIONES: Parece tratarse de un pequeño invernadero emplazado en el interior de una parcela de cultivos rodeada de una tapia de 3 m de altura.

FOTOGRAFÍA:

INVENTARIO DE EDIFICACIONES DEL PA-6

CÓDIGO DE LOCALIZACIÓN:

TF-0551 / 21

SITUACIÓN:

Cuevas Blancas

REFERENCIA CATASTRAL:

POLÍGONO:

PARCELA:

SUBPARCELA:

ELEMENTO CATALOGADO:

Edificación

CLASIFICACIÓN DEL SUELO:

RPA Tradicional

GRADO DE UTILIZACIÓN:

En uso

USO:

Agrario

USOS ASOCIADOS:**ESTADO DE CONSERVACIÓN:****ALTURA**

1 planta

SUPERFICIE (m²):

24

SUPERFICIE DE PARCELA (m²):

OBSERVACIONES: Pequeña construcción con aparente uso agrícola. Presenta parte de la fachada sin enfoscar ni pintar.

FOTOGRAFÍA:

INVENTARIO DE EDIFICACIONES DEL PA-6

CÓDIGO DE LOCALIZACIÓN:

TF-0551 / 22

SITUACIÓN:

Cuevas Blancas

REFERENCIA CATASTRAL:

POLÍGONO:

PARCELA:

SUBPARCELA:

ELEMENTO CATALOGADO:

Cuarto de Aperos

CLASIFICACIÓN DEL SUELO:

RPA Tradicional

GRADO DE UTILIZACIÓN:

En uso

USO:

Agrario

USOS ASOCIADOS:**ESTADO DE CONSERVACIÓN:**

Malo

ALTURA

1 planta

SUPERFICIE (m²):

36

SUPERFICIE DE PARCELA (m²):

OBSERVACIONES: Cuarto de aperos en mal estado, con techo de planchas prefabricadas. Se emplaza en campo de cultivos.

FOTOGRAFÍA:

INVENTARIO DE EDIFICACIONES DEL PA-6

CÓDIGO DE LOCALIZACIÓN:

TF-0551 / 23

SITUACIÓN:

Cuevas Blancas

REFERENCIA CATASTRAL:

POLÍGONO:

PARCELA:

SUBPARCELA:

ELEMENTO CATALOGADO:

Vivienda

CLASIFICACIÓN DEL SUELO:

RPA Tradicional

GRADO DE UTILIZACIÓN:

En uso

USO:

Residencial

USOS ASOCIADOS:**ESTADO DE CONSERVACIÓN:**

Bueno

ALTURA

2 plantas

SUPERFICIE (m²):

120

SUPERFICIE DE PARCELA (m²):

OBSERVACIONES: Edificación residencial de dos plantas, vinculada a terrenos de cultivo. Enfoscada y pintada de color blanco y con la cubierta de plancha de hormigón pintada de rojo.

FOTOGRAFÍA:

INVENTARIO DE EDIFICACIONES DEL PA-6

CÓDIGO DE LOCALIZACIÓN:

TF-0551 / 24

SITUACIÓN:

Cuevas Blancas

REFERENCIA CATASTRAL:

POLÍGONO: 037
 PARCELA:
 SUBPARCELA:

ELEMENTO CATALOGADO:

Cuarto de aperos

CLASIFICACIÓN DEL SUELO:

RPA Tradicional

GRADO DE UTILIZACIÓN:

En uso

USO:

Agrario

USOS ASOCIADOS:**ESTADO DE CONSERVACIÓN:**

Malo

ALTURA

1 planta

SUPERFICIE (m²):

4

SUPERFICIE DE PARCELA (m²):**OBSERVACIONES:** Cuarto de aperos de bloques sin vestir y con cubierta de planchas prefabricadas.**FOTOGRAFÍA:**

INVENTARIO DE EDIFICACIONES DEL PA-6

CÓDIGO DE LOCALIZACIÓN:

TF-0551 / 25

SITUACIÓN:

Cuevas Blancas

REFERENCIA CATASTRAL:

POLÍGONO: 037
 PARCELA:
 SUBPARCELA:

ELEMENTO CATALOGADO:

Edificación

CLASIFICACIÓN DEL SUELO:

RPA Tradicional

GRADO DE UTILIZACIÓN:

En uso

USO:

Residencial

USOS ASOCIADOS:**ESTADO DE CONSERVACIÓN:**

Bueno

ALTURA

2 plantas

SUPERFICIE (m²):**SUPERFICIE DE PARCELA (m²):**

OBSERVACIONES: Parece tratarse de una edificación residencial de dos plantas, enfoscada y pintada de blanco.

FOTOGRAFÍA:

INVENTARIO DE EDIFICACIONES DEL PA-6

CÓDIGO DE LOCALIZACIÓN:

TF-0551 / 26

SITUACIÓN:

Cuevas Blancas

REFERENCIA CATASTRAL:

POLÍGONO:

PARCELA:

SUBPARCELA:

ELEMENTO CATALOGADO:

Vivienda

CLASIFICACIÓN DEL SUELO:

RPA Tradicional

GRADO DE UTILIZACIÓN:

En uso

USO:

Residencial

USOS ASOCIADOS:**ESTADO DE CONSERVACIÓN:**

Regular

ALTURA

2 plantas

SUPERFICIE (m²):

100

SUPERFICIE DE PARCELA (m²):

OBSERVACIONES: Edificación residencial de dos plantas, enfoscada y pintada de color blanco. Presenta un cuerpo adosado de una sola planta, con fachada de bloques sin enfoscar ni pintar.

FOTOGRAFÍA:

INVENTARIO DE EDIFICACIONES DEL PA-6

CÓDIGO DE LOCALIZACIÓN:

TF-0551 / 27

SITUACIÓN:

Cuevas Blancas

REFERENCIA CATASTRAL:

POLÍGONO:

PARCELA:

SUBPARCELA:

ELEMENTO CATALOGADO:

Vivienda

CLASIFICACIÓN DEL SUELO:

RPA Tradicional

GRADO DE UTILIZACIÓN:

En uso

USO:

Residencial

USOS ASOCIADOS:**ESTADO DE CONSERVACIÓN:****ALTURA**

2 plantas

SUPERFICIE (m²):

80

SUPERFICIE DE PARCELA (m²):**OBSERVACIONES:** Parece tratarse de una edificación residencial de dos plantas en buen estado.**FOTOGRAFÍA:**

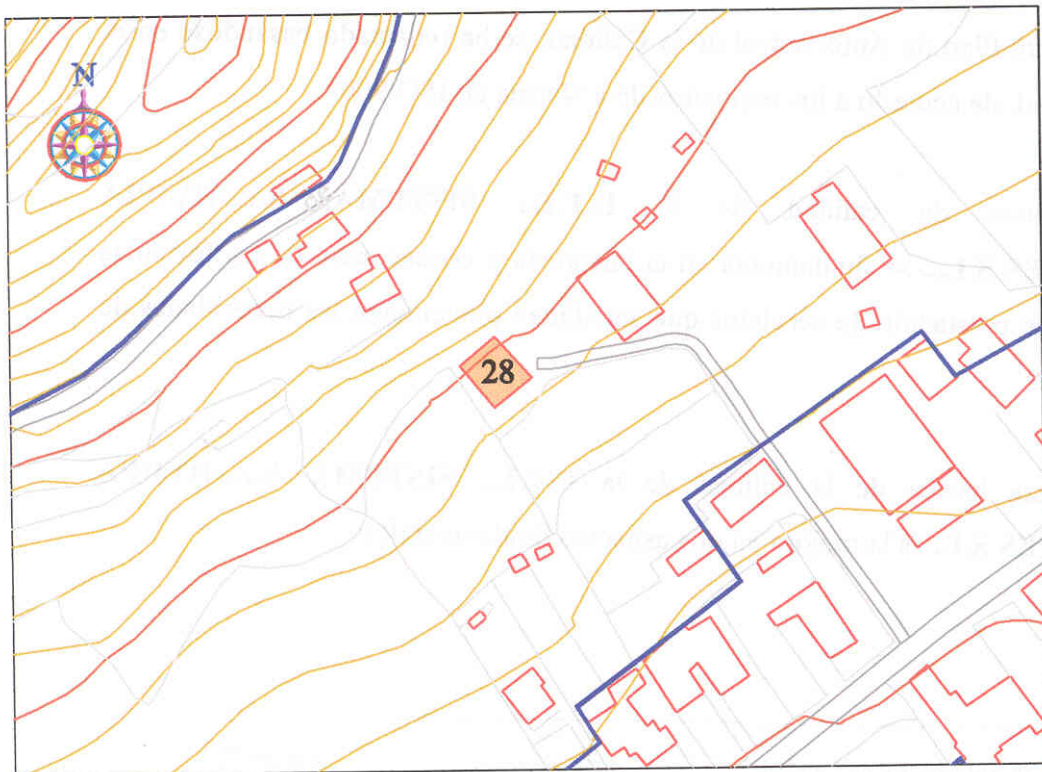
INVENTARIO DE EDIFICACIONES DEL PA-6**CÓDIGO DE LOCALIZACIÓN:**
TF-0551/ 28**SITUACIÓN:**
Cuevas Blancas**REFERENCIA CATASTRAL:**POLÍGONO:
PARCELA:
SUBPARCELA:**ELEMENTO CATALOGADO:**
Vivienda**CLASIFICACIÓN DEL SUELO:**
RPA Tradicional**GRADO DE UTILIZACIÓN:****USO:****USOS ASOCIADOS:****ESTADO DE CONSERVACIÓN:**
Bueno**ALTURA** 2 plantas**SUPERFICIE (m²):** 100**SUPERFICIE DE PARCELA (m²):****OBSERVACIONES:** Parece tratarse de una edificación residencial de dos plantas. No se dispone de imagen.**FOTOGRAFÍA:**

INVENTARIO DE EDIFICACIONES DEL PA-6

CÓDIGO DE LOCALIZACIÓN:

TF-0551 / 29

SITUACIÓN:

Cuevas Blancas

REFERENCIA CATASTRAL:

POLÍGONO:

PARCELA:

SUBPARCELA:

ELEMENTO CATALOGADO:

Vivienda

CLASIFICACIÓN DEL SUELO:

RPA Tradicional

GRADO DE UTILIZACIÓN:

En uso

USO:

Residencial

USOS ASOCIADOS:**ESTADO DE CONSERVACIÓN:**

Regular

ALTURA

2 plantas

SUPERFICIE (m²):

90

SUPERFICIE DE PARCELA (m²):

OBSERVACIONES: Edificación con uso residencial en dos plantas y cubierta plana. La planta baja se presenta enfoscada y pintada de blanco, pero la segunda presenta fachadas de bloques sin enfoscar ni pintar.

FOTOGRAFÍA:

INVENTARIO DE EDIFICACIONES DEL PA-6

CÓDIGO DE LOCALIZACIÓN:

TF-0551 / 30

SITUACIÓN:

Cuevas Blancas

REFERENCIA CATASTRAL:

POLÍGONO:

PARCELA:

SUBPARCELA:

ELEMENTO CATALOGADO:

Edificación

CLASIFICACIÓN DEL SUELO:

RPA Tradicional

GRADO DE UTILIZACIÓN:**USO:**

Agrario

USOS ASOCIADOS:**ESTADO DE CONSERVACIÓN:****ALTURA**

1 planta

SUPERFICIE (m²):

28

SUPERFICIE DE PARCELA (m²):

OBSERVACIONES: Se trata de un cuarto de bloques sin enfoscar ni pintar, con probable uso agrario. No se dispone de imagen.

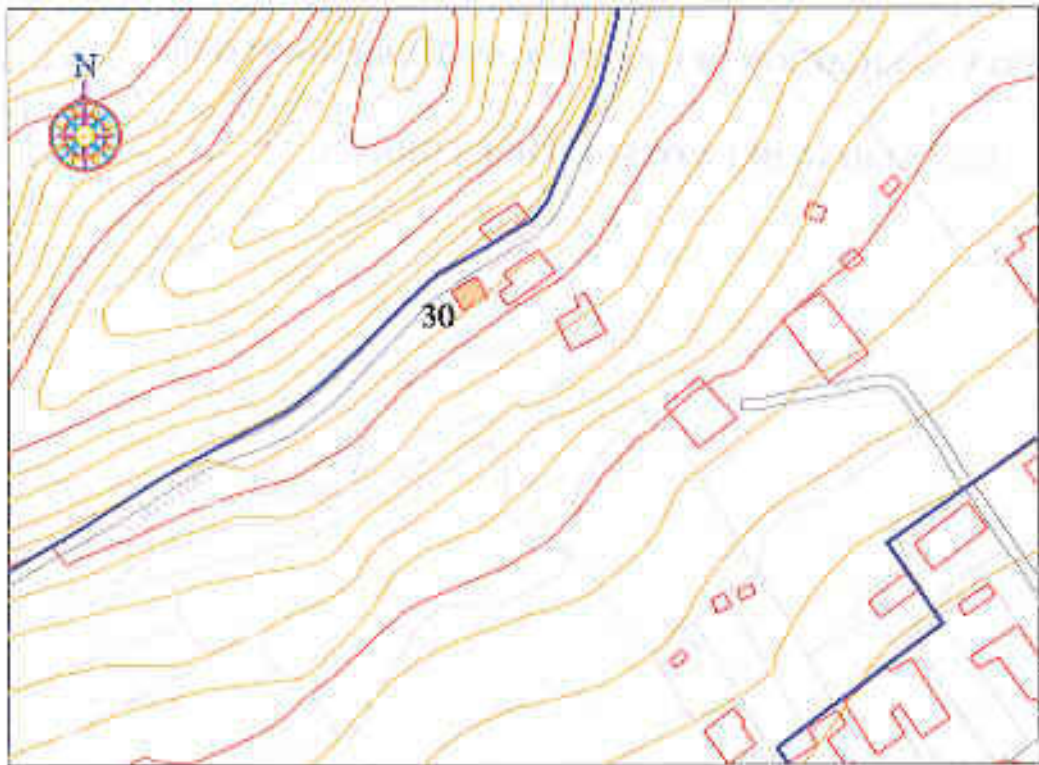
FOTOGRAFÍA:

INVENTARIO DE EDIFICACIONES DEL PA-6

CÓDIGO DE LOCALIZACIÓN:

TF-0551 / 31

SITUACIÓN:

Cuevas Blancas

REFERENCIA CATASTRAL:

POLÍGONO:

PARCELA:

SUBPARCELA:

ELEMENTO CATALOGADO:

Cuarto

CLASIFICACIÓN DEL SUELO:

RPA Tradicional

GRADO DE UTILIZACIÓN:

En uso

USO:

Agrario

USOS ASOCIADOS:**ESTADO DE CONSERVACIÓN:**

Regular

ALTURA

1 planta

SUPERFICIE (m²):

8

SUPERFICIE DE PARCELA (m²):**OBSERVACIONES:** Pequeño cuarto, con uso agrícola, que presenta la pintura en mal estado.**FOTOGRAFÍA:**

INVENTARIO DE EDIFICACIONES DEL PA-6

CÓDIGO DE LOCALIZACIÓN:

TF-0551 / 32

SITUACIÓN:

Cuevas Blancas

REFERENCIA CATASTRAL:

POLÍGONO:

PARCELA:

SUBPARCELA:

ELEMENTO CATALOGADO:

Edificación

CLASIFICACIÓN DEL SUELO:

RPA Tradicional

GRADO DE UTILIZACIÓN:

En construcción

USO:**USOS ASOCIADOS:****ESTADO DE CONSERVACIÓN:****ALTURA**

1 planta

SUPERFICIE (m²):

52

SUPERFICIE DE PARCELA (m²):

OBSERVACIONES: Se trata de dos edificaciones contiguas, con aparente destino a cuartos de aperos.

FOTOGRAFÍA:

INVENTARIO DE EDIFICACIONES DEL PA-6

CÓDIGO DE LOCALIZACIÓN:

TF-0551 / 33

SITUACIÓN:

Cuevas Blancas

REFERENCIA CATASTRAL:

POLÍGONO:

PARCELA:

SUBPARCELA:

ELEMENTO CATALOGADO:

Cuarto de aperos

CLASIFICACIÓN DEL SUELO:

RPA Tradicional

GRADO DE UTILIZACIÓN:

En uso

USO:

Agrario

USOS ASOCIADOS:**ESTADO DE CONSERVACIÓN:****ALTURA**

1 planta

SUPERFICIE (m²):

32

SUPERFICIE DE PARCELA (m²):

OBSERVACIONES: Cuarto vinculado a parcela de cultivos. Se encuentra enfoscado y pintado de color blanco. No se dispone de imagen.

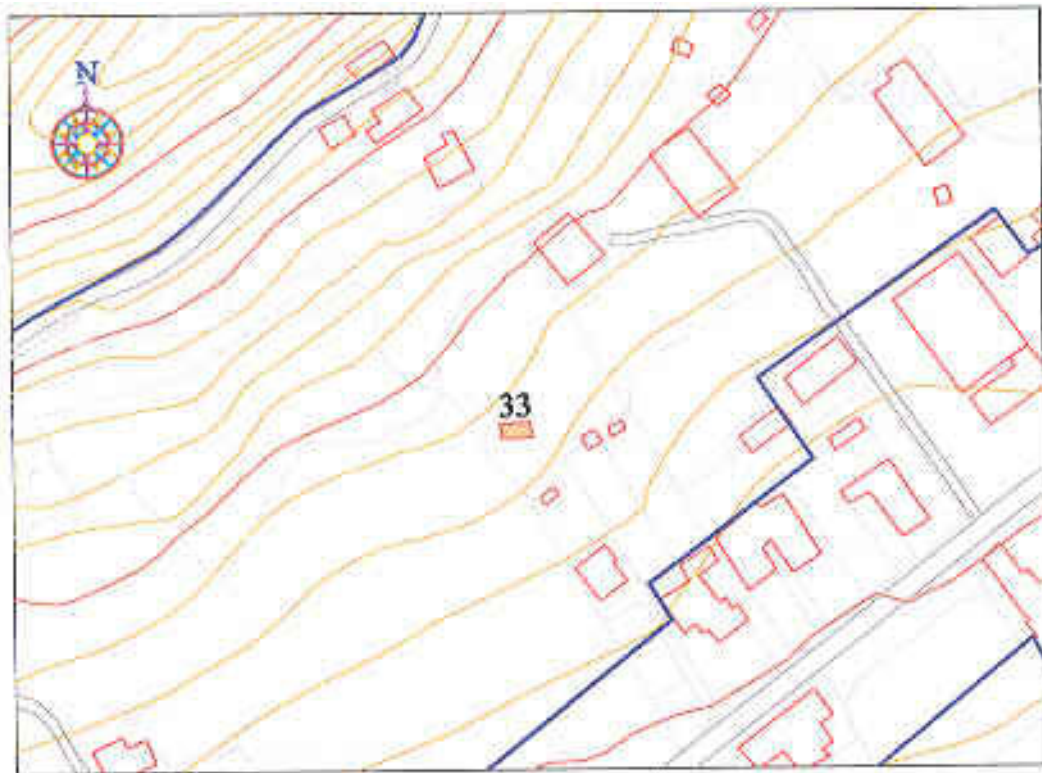
FOTOGRAFÍA:

INVENTARIO DE EDIFICACIONES DEL PA-6

CÓDIGO DE LOCALIZACIÓN:

TF-0551/ 34

SITUACIÓN:

Cuevas Blancas

REFERENCIA CATASTRAL:

POLÍGONO:

PARCELA:

SUBPARCELA:

ELEMENTO CATALOGADO:

Cuarto de aperos

CLASIFICACIÓN DEL SUELO:

RPA Tradicional

GRADO DE UTILIZACIÓN:

En uso

USO:

Jardinería

USOS ASOCIADOS:

Residencial

ESTADO DE CONSERVACIÓN:**ALTURA**

1 planta

SUPERFICIE (m²):

3

SUPERFICIE DE PARCELA (m²):

300

OBSERVACIONES: Pequeño cuarto de aperos asociado a vivienda. Presenta tipología rústica.**FOTOGRAFÍA:**

INVENTARIO DE EDIFICACIONES DEL PA-6

CÓDIGO DE LOCALIZACIÓN:

TF-0551/ 35

SITUACIÓN:

Cuevas Blancas

REFERENCIA CATASTRAL:

POLÍGONO:

PARCELA:

SUBPARCELA:

ELEMENTO CATALOGADO:

Vivienda

CLASIFICACIÓN DEL SUELO:

RPA Tradicional

GRADO DE UTILIZACIÓN:

En uso

USO:

Residencial

USOS ASOCIADOS:**ESTADO DE CONSERVACIÓN:**

Bueno

ALTURA

2 plantas

SUPERFICIE (m²):

80

SUPERFICIE DE PARCELA (m²):

300

OBSERVACIONES: Edificación residencial de dos plantas y cubierta inclinada de tejas. Se encuentra enfoscada y pintada de amarillo.

FOTOGRAFÍA:

INVENTARIO DE EDIFICACIONES DEL PA-6

CÓDIGO DE LOCALIZACIÓN:

TF-0551 / 36

SITUACIÓN:

Cuevas Blancas

REFERENCIA CATASTRAL:

POLÍGONO:

PARCELA:

SUBPARCELA:

ELEMENTO CATALOGADO:

Vivienda

CLASIFICACIÓN DEL SUELO:

RPA Tradicional

GRADO DE UTILIZACIÓN:

En uso

USO:

Residencial

USOS ASOCIADOS:**ESTADO DE CONSERVACIÓN:**

Bueno

ALTURA

1 planta

SUPERFICIE (m²):**SUPERFICIE DE PARCELA (m²):**

OBSERVACIONES: Edificación de uso residencial con inclinada de tejas. Parece tratarse de una edificación antigua restaurada y ampliada.

FOTOGRAFÍA:

INVENTARIO DE EDIFICACIONES DEL PA-6

CÓDIGO DE LOCALIZACIÓN:

TF-0551 / 37

SITUACIÓN:

Cuevas Blancas

REFERENCIA CATASTRAL:

POLÍGONO:

PARCELA:

SUBPARCELA:

ELEMENTO CATALOGADO:

Vivienda

CLASIFICACIÓN DEL SUELO:

RPA Tradicional

GRADO DE UTILIZACIÓN:

En su

USO:

Residencial

USOS ASOCIADOS:**ESTADO DE CONSERVACIÓN:**

Bueno

ALTURA

2 plantas

SUPERFICIE (m²):**SUPERFICIE DE PARCELA (m²):**

OBSERVACIONES: Edificación residencial de cubierta plana. Presenta una dependencia adjunta con la pintura de la fachada en mal estado.

FOTOGRAFÍA:

INVENTARIO DE EDIFICACIONES DEL PA-6

CÓDIGO DE LOCALIZACIÓN:

TF-0551 / 38

SITUACIÓN:

Cuevas Blancas

REFERENCIA CATASTRAL:

POLÍGONO:

PARCELA:

SUBPARCELA:

ELEMENTO CATALOGADO:

Vivienda

CLASIFICACIÓN DEL SUELO:

RPA Tradicional

GRADO DE UTILIZACIÓN:

En uso

USO:

Residencial

USOS ASOCIADOS:**ESTADO DE CONSERVACIÓN:**

Bueno

ALTURA

2 plantas

SUPERFICIE (m²):

100

SUPERFICIE DE PARCELA (m²):

OBSERVACIONES: Edificación residencial de dos plantas y cuarto de azotea. Se encuentra enfoscada y pintada de color blanco.

FOTOGRAFÍA:

INVENTARIO DE EDIFICACIONES DEL PA-6

CÓDIGO DE LOCALIZACIÓN:

TF-0551/ 39

SITUACIÓN:

Cuevas Blancas

REFERENCIA CATASTRAL:

POLÍGONO:

PARCELA:

SUBPARCELA:

ELEMENTO CATALOGADO:

Vivienda

CLASIFICACIÓN DEL SUELO:

RPA Tradicional

GRADO DE UTILIZACIÓN:

En uso

USO:

Residencial

USOS ASOCIADOS:**ESTADO DE CONSERVACIÓN:**

Bueno

ALTURA

1 Planta

SUPERFICIE (m²):

90

SUPERFICIE DE PARCELA (m²):

OBSERVACIONES: Edificación en ladera con uso residencial de cubierta plana, con cuarto adjunto de 27 m².

FOTOGRAFÍA:

INVENTARIO DE EDIFICACIONES DEL PA-6

CÓDIGO DE LOCALIZACIÓN:
TF-0551 / 40

SITUACIÓN:
Cuevas Blancas

REFERENCIA CATASTRAL:

POLÍGONO:
PARCELA:
SUBPARCELA:

ELEMENTO CATALOGADO:
Vivienda

CLASIFICACIÓN DEL SUELO:
RPA Tradicional

GRADO DE UTILIZACIÓN:
En uso

USO:
Residencial

USOS ASOCIADOS:

ESTADO DE CONSERVACIÓN:
Bueno

ALTURA 1 planta

SUPERFICIE (m²): 80

SUPERFICIE DE PARCELA (m²):

OBSERVACIONES: Edificación con uso residencial, de una sola planta, con cubierta plana. Presenta un cuarto adjunto en construcción, solamente con techado y columnas.

FOTOGRAFÍA:



INVENTARIO DE EDIFICACIONES DEL PA-6

CÓDIGO DE LOCALIZACIÓN:

TF-0551 / 41

SITUACIÓN:

Cuevas Blancas

REFERENCIA CATASTRAL:

POLÍGONO:

PARCELA:

SUBPARCELA:

ELEMENTO CATALOGADO:

Cuarto de aperos

CLASIFICACIÓN DEL SUELO:

RPA Tradicional

GRADO DE UTILIZACIÓN:

En uso

USO:

Agrario

USOS ASOCIADOS:**ESTADO DE CONSERVACIÓN:**

Malo

ALTURA

1 planta

SUPERFICIE (m²):**SUPERFICIE DE PARCELA (m²):**

OBSERVACIONES: Pequeña edificación te techo plano y con probable uso agrícola. Se encuentra en muy mal estado, presentando además residuos en su cubierta y entorno.

FOTOGRAFÍA:

INVENTARIO DE EDIFICACIONES DEL PA-6

CÓDIGO DE LOCALIZACIÓN:

TF-0551 / 42

SITUACIÓN:

Cuevas Blancas

REFERENCIA CATASTRAL:

POLÍGONO:

PARCELA:

SUBPARCELA:

ELEMENTO CATALOGADO:

Cuarto

CLASIFICACIÓN DEL SUELO:

RPA Tradicional

GRADO DE UTILIZACIÓN:

En uso

USO:

Agrario

USOS ASOCIADOS:**ESTADO DE CONSERVACIÓN:**

Regular

ALTURA

1 planta

SUPERFICIE (m²):**SUPERFICIE DE PARCELA (m²):**

OBSERVACIONES: Pequeña edificación con, probablemente de apoyo agrícola. Presenta la fachada con pintura en mal estado. No se dispone de más información.

FOTOGRAFÍA:

INVENTARIO DE EDIFICACIONES DEL PA-6

CÓDIGO DE LOCALIZACIÓN:

TF-0551 / 43

SITUACIÓN:

Cuevas Blancas

REFERENCIA CATASTRAL:

POLÍGONO:

PARCELA:

SUBPARCELA:

ELEMENTO CATALOGADO:

Vivienda

CLASIFICACIÓN DEL SUELO:

RPA Tradicional

GRADO DE UTILIZACIÓN:

En uso

USO:

Residencial

USOS ASOCIADOS:

Agrícola

ESTADO DE CONSERVACIÓN:

Bueno

ALTURA

1 planta

SUPERFICIE (m²):

250

SUPERFICIE DE PARCELA (m²):

OBSERVACIONES: Edificación con uso residencial y garaje asociado. Se encuentra enfoscada y pintada de blanco, y parece estar vinculada a cultivos.

FOTOGRAFÍA:

INVENTARIO DE EDIFICACIONES DEL PA-6

CÓDIGO DE LOCALIZACIÓN:

TF-0551 / 44

SITUACIÓN:

Cuevas Blancas

REFERENCIA CATASTRAL:

POLÍGONO:

PARCELA:

SUBPARCELA:

ELEMENTO CATALOGADO:

Vivienda

CLASIFICACIÓN DEL SUELO:

RPA Tradicional

GRADO DE UTILIZACIÓN:

En uso

USO:

Residencial

USOS ASOCIADOS:

Agrícola

ESTADO DE CONSERVACIÓN:

Bueno

ALTURA

2 plantas

SUPERFICIE (m²):

225

SUPERFICIE DE PARCELA (m²):

OBSERVACIONES: Edificación con uso residencial de dos plantas de altura y cubierta plana. Parece encontrarse asociada a parcela de cultivos.

FOTOGRAFÍA:

INVENTARIO DE EDIFICACIONES DEL PA-6

CÓDIGO DE LOCALIZACIÓN:

TF-0551 /45

SITUACIÓN:

Cuevas Blancas

REFERENCIA CATASTRAL:

POLÍGONO:

PARCELA:

SUBPARCELA:

ELEMENTO CATALOGADO:

Vivienda

CLASIFICACIÓN DEL SUELO:

RPA Tradicional

GRADO DE UTILIZACIÓN:

En uso

USO:

Residencial

USOS ASOCIADOS:

Agrícola

ESTADO DE CONSERVACIÓN:

Bueno

ALTURA

2 plantas

SUPERFICIE (m²):

100

SUPERFICIE DE PARCELA (m²):

OBSERVACIONES: Edificación residencial de dos plantas y cubierta plana. Parece vinculada a usos agrícolas en parcela adjunta.

FOTOGRAFÍA:

INVENTARIO DE EDIFICACIONES DEL PA-6

CÓDIGO DE LOCALIZACIÓN:

TF-0551/ 46

SITUACIÓN:

Cuevas Blancas

REFERENCIA CATASTRAL:

POLÍGONO:

PARCELA:

SUBPARCELA:

ELEMENTO CATALOGADO:

Vivienda

CLASIFICACIÓN DEL SUELO:

RPA Tradicional

GRADO DE UTILIZACIÓN:

En uso

USO:

Residencial

USOS ASOCIADOS:

Agrario

ESTADO DE CONSERVACIÓN:

Bueno

ALTURA

2 plantas

SUPERFICIE (m²):

100

SUPERFICIE DE PARCELA (m²):

OBSERVACIONES: Edificación residencial de dos plantas y cubierta plana. Enfoscada y pintada de color blanco. Parece vinculada a una pequeña parcela agrícola.

FOTOGRAFÍA:

INVENTARIO DE EDIFICACIONES DEL PA-6

CÓDIGO DE LOCALIZACIÓN:

TF-0551/ 47

SITUACIÓN:

Cuevas Blancas

REFERENCIA CATASTRAL:

POLÍGONO:

PARCELA:

SUBPARCELA:

ELEMENTO CATALOGADO:

Edificación

CLASIFICACIÓN DEL SUELO:

RPA Tradicional

GRADO DE UTILIZACIÓN:

En uso

USO:

Residencial

USOS ASOCIADOS:**ESTADO DE CONSERVACIÓN:**

Bueno

ALTURA

2 plantas

SUPERFICIE (m²):**SUPERFICIE DE PARCELA (m²):**

OBSERVACIONES: Se trata de una edificación que comprende al menos dos viviendas adosadas. La cubierta es plana y se encuentra enfoscada y pintada de blanco.

FOTOGRAFÍA:

INVENTARIO DE EDIFICACIONES DEL PA-6

CÓDIGO DE LOCALIZACIÓN:

TF-0551 / 48

SITUACIÓN:

Cuevas Blancas

REFERENCIA CATASTRAL:

POLÍGONO:

PARCELA:

SUBPARCELA:

ELEMENTO CATALOGADO:

Vivienda

CLASIFICACIÓN DEL SUELO:

RPA Tradicional

GRADO DE UTILIZACIÓN:

En uso

USO:

Residencial

USOS ASOCIADOS:**ESTADO DE CONSERVACIÓN:**

Bueno

ALTURA

2 plantas

SUPERFICIE (m²):**SUPERFICIE DE PARCELA (m²):****OBSERVACIONES:** Edificación con uso residencial de dos plantas y cubierta plana con alero de tejas.**FOTOGRAFÍA:**

INVENTARIO DE EDIFICACIONES DEL PA-6

CÓDIGO DE LOCALIZACIÓN:

TF-0551 / 49

SITUACIÓN:

Cuevas Blancas

REFERENCIA CATASTRAL:

POLÍGONO:

PARCELA:

SUBPARCELA:

ELEMENTO CATALOGADO:

Vivienda

CLASIFICACIÓN DEL SUELO:

RPA Tradicional

GRADO DE UTILIZACIÓN:

En uso

USO:

Residencial

USOS ASOCIADOS:**ESTADO DE CONSERVACIÓN:**

Bueno

ALTURA

3 plantas

SUPERFICIE (m²):

400

SUPERFICIE DE PARCELA (m²):

OBSERVACIONES: Edificación de tres plantas, con uso residencial. La tipología es de salón y se encuentra enfoscada y pintada de color blanco. La mayor parte de la planta baja es garaje sobre columnas.

FOTOGRAFÍA:

INVENTARIO DE EDIFICACIONES DEL PA-6**CÓDIGO DE LOCALIZACIÓN:**

TF-0551 / 50

SITUACIÓN:

Cuevas Blancas

REFERENCIA CATASTRAL:

POLÍGONO:

PARCELA:

SUBPARCELA:

ELEMENTO CATALOGADO:

Vivienda

CLASIFICACIÓN DEL SUELO:

RPA Tradicional

GRADO DE UTILIZACIÓN:

En uso

USO:

Residencial

USOS ASOCIADOS:**ESTADO DE CONSERVACIÓN:**

Bueno

ALTURA

2 plantas

SUPERFICIE (m²):**SUPERFICIE DE PARCELA (m²):**

OBSERVACIONES: Edificación con uso residencial, de dos plantas. Se encuentra enfoscada y pintada de blanco y verde.

FOTOGRAFÍA:

INVENTARIO DE EDIFICACIONES DEL PA-6

CÓDIGO DE LOCALIZACIÓN:

TF-0551 / 51

SITUACIÓN:

Cuevas Blancas

REFERENCIA CATASTRAL:

POLÍGONO:

PARCELA:

SUBPARCELA:

ELEMENTO CATALOGADO:

Vivienda

CLASIFICACIÓN DEL SUELO:

RPA Tradicional

GRADO DE UTILIZACIÓN:

En uso

USO:

Residencial

USOS ASOCIADOS:**ESTADO DE CONSERVACIÓN:**

Bueno

ALTURA

2 plantas

SUPERFICIE (m²):

112

SUPERFICIE DE PARCELA (m²):

OBSERVACIONES: Edificación de dos cuerpos aislados con uso residencial. Parece tratarse de dos viviendas, de tipología de salón, enfoscadas y pintadas de blanco y rojo.

FOTOGRAFÍA:

INVENTARIO DE EDIFICACIONES DEL PA-6

CÓDIGO DE LOCALIZACIÓN:

TF-0551 / 52

SITUACIÓN:

Cuevas Blancas

REFERENCIA CATASTRAL:

POLÍGONO:

PARCELA:

SUBPARCELA:

ELEMENTO CATALOGADO:

Cuarto de aperos

CLASIFICACIÓN DEL SUELO:

RPA Tradicional

GRADO DE UTILIZACIÓN:

En uso

USO:

Agrario

USOS ASOCIADOS:**ESTADO DE CONSERVACIÓN:**

Regular

ALTURA

1 planta

SUPERFICIE (m²):

24

SUPERFICIE DE PARCELA (m²):

OBSERVACIONES: Cuarto de aperos de tipología rústica, con cubierta de tejas y cerramiento lateral de bloques sin tratar. Se encuentra vinculado a parcela agrícola en activo.

FOTOGRAFÍA:

INVENTARIO DE EDIFICACIONES DEL PA-6

CÓDIGO DE LOCALIZACIÓN:
TF-0551 / 53

SITUACIÓN:
Cuevas Blancas

REFERENCIA CATASTRAL:

POLÍGONO:
PARCELA:
SUBPARCELA:

ELEMENTO CATALOGADO:
Vivienda

CLASIFICACIÓN DEL SUELO:
RPA Tradicional

GRADO DE UTILIZACIÓN:
En uso

USO:
Residencial

USOS ASOCIADOS:

ESTADO DE CONSERVACIÓN:
Bueno

ALTURA 1 planta

SUPERFICIE (m²): 180

SUPERFICIE DE PARCELA (m²):

OBSERVACIONES: Edificación con uso residencial en una planta, de cubierta plana. Presenta un pequeño cuarto en la azotea y parece vinculada a parcela agrícola en activo.

FOTOGRAFÍA:



INVENTARIO DE EDIFICACIONES DEL PA-6

CÓDIGO DE LOCALIZACIÓN:
TF-0551 / 54

SITUACIÓN:
Cuevas Blancas

REFERENCIA CATASTRAL:

POLÍGONO:
PARCELA:
SUBPARCELA:

ELEMENTO CATALOGADO:
Vivienda

CLASIFICACIÓN DEL SUELO:
RPA Tradicional

GRADO DE UTILIZACIÓN:
En uso

USO:
Residencial

USOS ASOCIADOS:
Agrícola

ESTADO DE CONSERVACIÓN:
Bueno

ALTURA 1 planta

SUPERFICIE (m²): 40

SUPERFICIE DE PARCELA (m²):

OBSERVACIONES: Vivienda de una planta de cubierta plana, de una sola planta. Parece vinculada a terreno de cultivo en activo.

FOTOGRAFÍA:



INVENTARIO DE EDIFICACIONES DEL PA-6

CÓDIGO DE LOCALIZACIÓN:

TF-0551 / 55

SITUACIÓN:

Cuevas Blancas

REFERENCIA CATASTRAL:

POLÍGONO:

PARCELA:

SUBPARCELA:

ELEMENTO CATALOGADO:

Vivienda

CLASIFICACIÓN DEL SUELO:

RPA Tradicional

GRADO DE UTILIZACIÓN:

En uso

USO:

Residencial

USOS ASOCIADOS:

Agrícola

ESTADO DE CONSERVACIÓN:

Bueno

ALTURA

1 planta

SUPERFICIE (m²):

129

SUPERFICIE DE PARCELA (m²):

OBSERVACIONES: Parece tratarse de dos edificaciones de una sola planta, con uso residencial y vinculadas a parcela de cultivo en activo. No de dispone de más información.

FOTOGRAFÍA:

INVENTARIO DE EDIFICACIONES DEL PA-6

CÓDIGO DE LOCALIZACIÓN:

TF-0551/ 56

SITUACIÓN:

Cuevas Blancas

REFERENCIA CATASTRAL:

POLÍGONO:

PARCELA:

SUBPARCELA:

ELEMENTO CATALOGADO:

Cuarto de aperos

CLASIFICACIÓN DEL SUELO:

RPA Tradicional

GRADO DE UTILIZACIÓN:

En uso

USO:

Agrario

USOS ASOCIADOS:

Residencial

ESTADO DE CONSERVACIÓN:

Regular

ALTURA

1 planta

SUPERFICIE (m²):

2

SUPERFICIE DE PARCELA (m²):

OBSERVACIONES: Pequeño cuarto de bloques sin tratar, vinculado a edificación residencial y a parcela de cultivo en activo.

FOTOGRAFÍA:

INVENTARIO DE EDIFICACIONES DEL PA-6

CÓDIGO DE LOCALIZACIÓN:

TF-0551 / 57

SITUACIÓN:

Cuevas Blancas

REFERENCIA CATASTRAL:

POLÍGONO:

PARCELA:

SUBPARCELA:

ELEMENTO CATALOGADO:

Vivienda

CLASIFICACIÓN DEL SUELO:

RPA Tradicional

GRADO DE UTILIZACIÓN:

En uso

USO:

Residencial

USOS ASOCIADOS:**ESTADO DE CONSERVACIÓN:**

Bueno

ALTURA

3 plantas

SUPERFICIE (m²):

110

SUPERFICIE DE PARCELA (m²):

OBSERVACIONES: Edificación con uso residencial, construida en ladera. Presenta gran volumen edificatorio, y se encuentra enfoscada y pintada de color ocre.

FOTOGRAFÍA:

INVENTARIO DE EDIFICACIONES DEL PA-6

CÓDIGO DE LOCALIZACIÓN:

TF-0551/ 58

SITUACIÓN:

Cuevas Blancas

REFERENCIA CATASTRAL:

POLÍGONO:

PARCELA:

SUBPARCELA:

ELEMENTO CATALOGADO:

Vivienda

CLASIFICACIÓN DEL SUELO:

RPA Tradicional

GRADO DE UTILIZACIÓN:

En uso

USO:

Residencial

USOS ASOCIADOS:**ESTADO DE CONSERVACIÓN:**

Regular

ALTURA

1 planta

SUPERFICIE (m²):

72

SUPERFICIE DE PARCELA (m²):

400

OBSERVACIONES: Edificación en ladera con uso residencial, de una sola planta. Presenta un pequeño cuerpo aislado, de la misma tipología constructiva que el edificio principal.

FOTOGRAFÍA:

INVENTARIO DE EDIFICACIONES DEL PA-6

CÓDIGO DE LOCALIZACIÓN:

TF-0551 / 59

SITUACIÓN:

Cuevas Blancas

REFERENCIA CATASTRAL:

POLÍGONO:

PARCELA:

SUBPARCELA:

ELEMENTO CATALOGADO:

Vivienda

CLASIFICACIÓN DEL SUELO:

RPA Tradicional

GRADO DE UTILIZACIÓN:

En uso

USO:

Residencial

USOS ASOCIADOS:**ESTADO DE CONSERVACIÓN:**

Bueno

ALTURA

3 plantas

SUPERFICIE (m²):**SUPERFICIE DE PARCELA (m²):**

OBSERVACIONES: Edificación en ladera con uso residencial. Presenta gran volumen edificatorio y se encuentra enfoscada y pintada de blanco, salvo en la fachada de cuarto de azotea, que presenta bloques sin tratar.

FOTOGRAFÍA:

INVENTARIO DE EDIFICACIONES DEL PA-6

CÓDIGO DE LOCALIZACIÓN:

TF-0551 / 60

SITUACIÓN:

Cuevas Blancas

REFERENCIA CATASTRAL:

POLÍGONO:

PARCELA:

SUBPARCELA:

ELEMENTO CATALOGADO:

Vivienda

CLASIFICACIÓN DEL SUELO:

RPA Tradicional

GRADO DE UTILIZACIÓN:

En uso

USO:

Residencial

USOS ASOCIADOS:**ESTADO DE CONSERVACIÓN:**

Bueno

ALTURA

2 plantas

SUPERFICIE (m²):

100

SUPERFICIE DE PARCELA (m²):

OBSERVACIONES: Edificación residencial en ladera, con dos plantas de altura. Se encuentra enfoscada y pintada de color rosa.

FOTOGRAFÍA:

INVENTARIO DE EDIFICACIONES DEL PA-6

CÓDIGO DE LOCALIZACIÓN:

TF-0551 / 61

SITUACIÓN:

Cuevas Blancas

REFERENCIA CATASTRAL:

POLÍGONO:

PARCELA:

SUBPARCELA:

ELEMENTO CATALOGADO:

Vivienda

CLASIFICACIÓN DEL SUELO:

RPA Tradicional

GRADO DE UTILIZACIÓN:

En uso

USO:

Residencial

USOS ASOCIADOS:**ESTADO DE CONSERVACIÓN:**

Bueno

ALTURA

2 plantas

SUPERFICIE (m²):

180

SUPERFICIE DE PARCELA (m²):

OBSERVACIONES: Edificación residencial en ladera, con dos plantas de altura. Se encuentra enfoscada y pintada de color blanco y la tipología es de salón abajo y vivienda arriba

FOTOGRAFÍA:

INVENTARIO DE EDIFICACIONES DEL PA-6

CÓDIGO DE LOCALIZACIÓN:

TF-0551 / 62

SITUACIÓN:

Cuevas Blancas

REFERENCIA CATASTRAL:

POLÍGONO:

PARCELA:

SUBPARCELA:

ELEMENTO CATALOGADO:

Vivienda

CLASIFICACIÓN DEL SUELO:

RPA Tradicional

GRADO DE UTILIZACIÓN:

En uso

USO:

Residencial

USOS ASOCIADOS:**ESTADO DE CONSERVACIÓN:**

Bueno

ALTURA

2 plantas

SUPERFICIE (m²):

100

SUPERFICIE DE PARCELA (m²):

OBSERVACIONES: Edificación residencial en ladera, con dos plantas y cuarto de azotea. Se encuentra enfoscada y pintada de color blanco.

FOTOGRAFÍA:

INVENTARIO DE EDIFICACIONES DEL PA-6

CÓDIGO DE LOCALIZACIÓN:

TF-0551 / 63

SITUACIÓN:

Cuevas Blancas

REFERENCIA CATASTRAL:

POLÍGONO:

PARCELA:

SUBPARCELA:

ELEMENTO CATALOGADO:

Vivienda

CLASIFICACIÓN DEL SUELO:

RPA Tradicional

GRADO DE UTILIZACIÓN:

En uso

USO:

Residencial

USOS ASOCIADOS:**ESTADO DE CONSERVACIÓN:**

Bueno

ALTURA

2 plantas

SUPERFICIE (m²):

80

SUPERFICIE DE PARCELA (m²):

OBSERVACIONES: Edificación residencial en ladera, con dos plantas de altura y cubierta plana. Se encuentra enfoscada y pintada de color naranja.

FOTOGRAFÍA:

INVENTARIO DE EDIFICACIONES DEL PA-6

CÓDIGO DE LOCALIZACIÓN:

TF-0551 / 64

SITUACIÓN:

Cuevas Blancas

REFERENCIA CATASTRAL:

POLÍGONO:

PARCELA:

SUBPARCELA:

ELEMENTO CATALOGADO:

Vivienda

CLASIFICACIÓN DEL SUELO:

RPA Tradicional

GRADO DE UTILIZACIÓN:

En uso

USO:

Residencial

USOS ASOCIADOS:**ESTADO DE CONSERVACIÓN:**

Bueno

ALTURA

2 plantas

SUPERFICIE (m²):

100

SUPERFICIE DE PARCELA (m²):

OBSERVACIONES: Edificación residencial en ladera, de dos plantas. Se encuentra enfoscada y pintada de color naranja.

FOTOGRAFÍA:

INVENTARIO DE EDIFICACIONES DEL PA-6**CÓDIGO DE LOCALIZACIÓN:**

TF-0551 / 65

SITUACIÓN:

Cuevas Blancas

REFERENCIA CATASTRAL:

POLÍGONO:

PARCELA:

SUBPARCELA:

ELEMENTO CATALOGADO:

Vivienda

CLASIFICACIÓN DEL SUELO:

RPA Tradicional

GRADO DE UTILIZACIÓN:

En uso

USO:

Residencial

USOS ASOCIADOS:**ESTADO DE CONSERVACIÓN:**

Bueno

ALTURA

2 plantas

SUPERFICIE (m²):

63

SUPERFICIE DE PARCELA (m²):

OBSERVACIONES: Edificación residencial en ladera, con tres plantas de altura. Se encuentra enfoscada y pintada de color blanco.

FOTOGRAFÍA:

INVENTARIO DE EDIFICACIONES DEL PA-6**CÓDIGO DE LOCALIZACIÓN:**

TF-0551 / 66

SITUACIÓN:

Cuevas Blancas

REFERENCIA CATASTRAL:

POLÍGONO:

PARCELA:

SUBPARCELA:

ELEMENTO CATALOGADO:

Vivienda

CLASIFICACIÓN DEL SUELO:

RPA Tradicional

GRADO DE UTILIZACIÓN:

En uso

USO:

Residencial

USOS ASOCIADOS:**ESTADO DE CONSERVACIÓN:**

Bueno

ALTURA

1 planta

SUPERFICIE (m²):

70

SUPERFICIE DE PARCELA (m²):

OBSERVACIONES: Edificación residencial en ladera, de una sola planta. Se encuentra enfoscada y pintada de color rosa.

FOTOGRAFÍA:

INVENTARIO DE EDIFICACIONES DEL PA-6

CÓDIGO DE LOCALIZACIÓN:

TF-0551 / 67

SITUACIÓN:

Cuevas Blancas

REFERENCIA CATASTRAL:

POLÍGONO:

PARCELA:

SUBPARCELA:

ELEMENTO CATALOGADO:

Vivienda

CLASIFICACIÓN DEL SUELO:

RPA Tradicional

GRADO DE UTILIZACIÓN:

En uso

USO:

Residencial

USOS ASOCIADOS:**ESTADO DE CONSERVACIÓN:**

Bueno

ALTURA

2 plantas

SUPERFICIE (m²):

63

SUPERFICIE DE PARCELA (m²):

OBSERVACIONES: Edificación residencial en ladera, con dos plantas y cuarto de azotea. Se encuentra enfoscada y pintada de color amarillo.

FOTOGRAFÍA:

INVENTARIO DE EDIFICACIONES DEL PA-6

CÓDIGO DE LOCALIZACIÓN:

TF-0551 / 68

SITUACIÓN:

Cuevas Blancas

REFERENCIA CATASTRAL:

POLÍGONO:

PARCELA:

SUBPARCELA:

ELEMENTO CATALOGADO:

Vivienda

CLASIFICACIÓN DEL SUELO:

RPA Tradicional

GRADO DE UTILIZACIÓN:

En uso

USO:

Residencial

USOS ASOCIADOS:**ESTADO DE CONSERVACIÓN:**

Bueno

ALTURA

1 planta

SUPERFICIE (m²):

100

SUPERFICIE DE PARCELA (m²):

600

OBSERVACIONES: Edificación residencial de una planta de altura. Se encuentra enfoscada y pintada de blanco, y presenta alero de tejas. La parcela se encuentra delimitada por un muro de bloques enfoscado y rematado por celosía.

FOTOGRAFÍA:

INVENTARIO DE EDIFICACIONES DEL PA-6

CÓDIGO DE LOCALIZACIÓN:

TF-0551 / 69

SITUACIÓN:

Cuevas Blancas

REFERENCIA CATASTRAL:

POLÍGONO:

PARCELA:

SUBPARCELA:

ELEMENTO CATALOGADO:

Cuartos de aperos

CLASIFICACIÓN DEL SUELO:

RPA Tradicional

GRADO DE UTILIZACIÓN:

En uso

USO:

Agrario

USOS ASOCIADOS:**ESTADO DE CONSERVACIÓN:****ALTURA**

1 planta

SUPERFICIE (m²):

45

SUPERFICIE DE PARCELA (m²):

1400

OBSERVACIONES: Se trata de dos cuartos de aperos de 30 y 15 m², de bloques a cara vista, sin enfoscar ni pintar, y techo plano. Ambos se ubican en una parcela rodeada de bloques sin enfoscar. No se dispone de imagen.

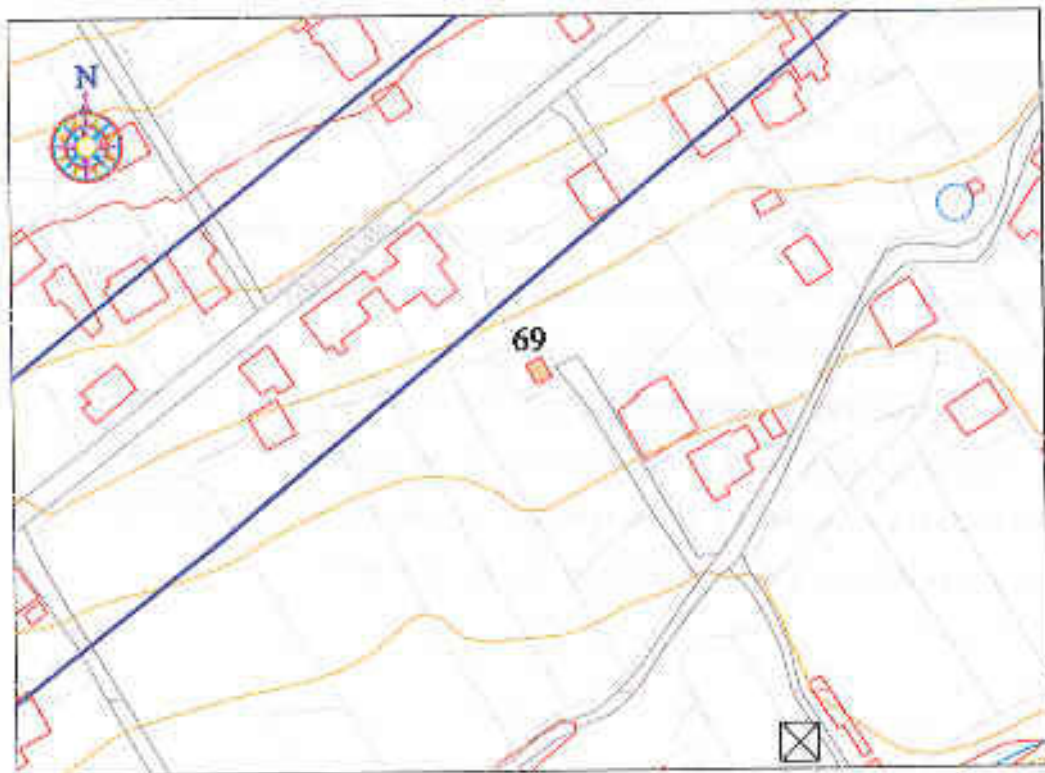
FOTOGRAFÍA:

INVENTARIO DE EDIFICACIONES DEL PA-6

CÓDIGO DE LOCALIZACIÓN:

TF-0551 / 70

SITUACIÓN:

Cuevas Blancas

REFERENCIA CATASTRAL:

POLÍGONO: 037
 PARCELA:
 SUBPARCELA:

ELEMENTO CATALOGADO:

Almacén

CLASIFICACIÓN DEL SUELO:

RPA Tradicional

GRADO DE UTILIZACIÓN:

En uso

USO:

Terciario

USOS ASOCIADOS:

Residencial

ESTADO DE CONSERVACIÓN:

Bueno

ALTURA

20 metros

SUPERFICIE (m²):

600

SUPERFICIE DE PARCELA (m²):

OBSERVACIONES: Edificación de importantes dimensiones utilizada como almacén de aluminios. Se encuentra enfoscada y pintada de blanco, y la cubierta es roja, parcialmente de planchas prefabricadas. Junto al almacén se observa una edificación de una planta y cubierta de tejas, con apariencia de vivienda.

FOTOGRAFÍA:

INVENTARIO DE EDIFICACIONES DEL PA-6

CÓDIGO DE LOCALIZACIÓN:

TF-0551 / 71

SITUACIÓN:

Cuevas Blancas

REFERENCIA CATASTRAL:

POLÍGONO:

PARCELA:

SUBPARCELA:

ELEMENTO CATALOGADO:**CLASIFICACIÓN DEL SUELO:**

RPA Tradicional

GRADO DE UTILIZACIÓN:**USO:****USOS ASOCIADOS:****ESTADO DE CONSERVACIÓN:****ALTURA**

1 planta

SUPERFICIE (m²):

6

SUPERFICIE DE PARCELA (m²):

500

OBSERVACIONES: No se trata de una edificación, sino de una cubierta de planchas soportada con hierros, localizada en el interior de una parcela delimitada por tapia de bloques sin enfoscar, de aproximadamente 1 metro de altura.

FOTOGRAFÍA:

INVENTARIO DE EDIFICACIONES DEL PA-6**CÓDIGO DE LOCALIZACIÓN:**

TF-0551 / 72

SITUACIÓN:

Cuevas Blancas

REFERENCIA CATASTRAL:

POLÍGONO:

PARCELA:

SUBPARCELA:

ELEMENTO CATALOGADO:

Edificación

CLASIFICACIÓN DEL SUELO:

RPA Tradicional

GRADO DE UTILIZACIÓN:**USO:****USOS ASOCIADOS:****ESTADO DE CONSERVACIÓN:****ALTURA****SUPERFICIE (m²):****SUPERFICIE DE PARCELA (m²):**

OBSERVACIONES: Edificación con probable uso residencial, no visible por encontrarse rodeada de vegetación arbórea.

FOTOGRAFÍA:

INVENTARIO DE EDIFICACIONES DEL PA-6

CÓDIGO DE LOCALIZACIÓN:

TF-0551 / 73

SITUACIÓN:

Cuevas Blancas

REFERENCIA CATASTRAL:

POLÍGONO:

PARCELA:

SUBPARCELA:

ELEMENTO CATALOGADO:

Almacén

CLASIFICACIÓN DEL SUELO:

RPA Tradicional

GRADO DE UTILIZACIÓN:

En uso

USO:

Agrario

USOS ASOCIADOS:**ESTADO DE CONSERVACIÓN:**

Bueno

ALTURA

1 planta

SUPERFICIE (m²):**SUPERFICIE DE PARCELA (m²):**

OBSERVACIONES: Edificación con uso agrario, (probable agrícola y ganadero), vinculada a parcelas agrícolas en activo. La cubierta es inclinada y se encuentra enfoscada y pintada de color ocre.

FOTOGRAFÍA:

INVENTARIO DE EDIFICACIONES DEL PA-6

CÓDIGO DE LOCALIZACIÓN:

TF-0551 / 74

SITUACIÓN:

Cuevas Blancas

REFERENCIA CATASTRAL:

POLÍGONO:

PARCELA:

SUBPARCELA:

ELEMENTO CATALOGADO:

Vivienda

CLASIFICACIÓN DEL SUELO:

RPA Tradicional

GRADO DE UTILIZACIÓN:

En uso

USO:

Residencial

USOS ASOCIADOS:

Agrícola

ESTADO DE CONSERVACIÓN:

Bueno

ALTURA

2 plantas

SUPERFICIE (m²):**SUPERFICIE DE PARCELA (m²):**

OBSERVACIONES: Edificación residencial de una planta y cuarto de azotea. Se encuentra enfoscada y pintada de amarillo y parece vincularse a parcelas agrícolas en cultivo.

FOTOGRAFÍA:

INVENTARIO DE EDIFICACIONES DEL PA-6**CÓDIGO DE LOCALIZACIÓN:**

TF-0551 / 75

SITUACIÓN:

Cuevas Blancas

REFERENCIA CATASTRAL:

POLÍGONO:

PARCELA:

SUBPARCELA:

ELEMENTO CATALOGADO:

Cuarto

CLASIFICACIÓN DEL SUELO:

RPA Tradicional

GRADO DE UTILIZACIÓN:

En uso

USO:**USOS ASOCIADOS:****ESTADO DE CONSERVACIÓN:**

Bueno

ALTURA**SUPERFICIE (m²):****SUPERFICIE DE PARCELA (m²):****OBSERVACIONES:** Pequeño cuarto con cubierta a dos aguas. Se vincula a cultivos y almacén agrario.**FOTOGRAFÍA:**

INVENTARIO DE EDIFICACIONES DEL PA-6

CÓDIGO DE LOCALIZACIÓN:

TF-0551 / 76

SITUACIÓN:

Cuevas Blancas

REFERENCIA CATASTRAL:

POLÍGONO:

PARCELA:

SUBPARCELA:

ELEMENTO CATALOGADO:

Vivienda

CLASIFICACIÓN DEL SUELO:

RPA Tradicional

GRADO DE UTILIZACIÓN:

En uso

USO:

Residencial

USOS ASOCIADOS:

Agrícola

ESTADO DE CONSERVACIÓN:

Bueno

ALTURA

2 plantas

SUPERFICIE (m²):

100

SUPERFICIE DE PARCELA (m²):

OBSERVACIONES: Edificación residencial, de dos plantas de altura. Se encuentra enfoscada y pintada de color blanco y vinculada a cultivos en activo.

FOTOGRAFÍA:

INVENTARIO DE EDIFICACIONES DEL PA-6

CÓDIGO DE LOCALIZACIÓN:

TF-0551 / 77

SITUACIÓN:

Cuevas Blancas

REFERENCIA CATASTRAL:

POLÍGONO:

PARCELA:

SUBPARCELA:

ELEMENTO CATALOGADO:

Vivienda

CLASIFICACIÓN DEL SUELO:

RPA Tradicional

GRADO DE UTILIZACIÓN:

En uso

USO:

Residencial

USOS ASOCIADOS:

Agrícola

ESTADO DE CONSERVACIÓN:

Bueno

ALTURA

2 plantas

SUPERFICIE (m²):

120

SUPERFICIE DE PARCELA (m²):

OBSERVACIONES: Edificación residencial de dos plantas. Se encuentra enfoscada y pintada de color amarillo y la tipología es rústica.

FOTOGRAFÍA:

INVENTARIO DE EDIFICACIONES DEL PA-6

CÓDIGO DE LOCALIZACIÓN:

TF-0551 / 78

SITUACIÓN:

Cuevas Blancas

REFERENCIA CATASTRAL:

POLÍGONO:

PARCELA:

SUBPARCELA:

ELEMENTO CATALOGADO:

Viviendas

CLASIFICACIÓN DEL SUELO:

RPA Tradicional

GRADO DE UTILIZACIÓN:

En uso

USO:

Residencial

USOS ASOCIADOS:**ESTADO DE CONSERVACIÓN:**

Bueno

ALTURA

3 plantas

SUPERFICIE (m²):

600

SUPERFICIE DE PARCELA (m²):

OBSERVACIONES: Grupo de al menos cinco viviendas de características similares, (tipología de salón, de hasta tres plantas de altura), enfoscadas y pintadas de distintos colores.

FOTOGRAFÍA:

INVENTARIO DE EDIFICACIONES DEL PA-6

CÓDIGO DE LOCALIZACIÓN:

TF-0551 / 79

SITUACIÓN:

Cuevas Blancas

REFERENCIA CATASTRAL:

POLÍGONO:

PARCELA:

SUBPARCELA:

ELEMENTO CATALOGADO:

Edificaciones

CLASIFICACIÓN DEL SUELO:

RPA Tradicional

GRADO DE UTILIZACIÓN:

En uso

USO:

Servicios

USOS ASOCIADOS:**ESTADO DE CONSERVACIÓN:**

Bueno

ALTURA

1 plantas

SUPERFICIE (m²):**SUPERFICIE DE PARCELA (m²):**

OBSERVACIONES: Diversas edificaciones de pequeña dimensión ubicadas en una parcela delimitada por muro perteneciente a la empresa Teideagua.

FOTOGRAFÍA:

INVENTARIO DE EDIFICACIONES DEL PA-6

CÓDIGO DE LOCALIZACIÓN:

TF-0551 / 80

SITUACIÓN:

Cuevas Blancas

REFERENCIA CATASTRAL:

POLÍGONO:

PARCELA:

SUBPARCELA:

ELEMENTO CATALOGADO:

Vivienda y cuarto

CLASIFICACIÓN DEL SUELO:

RPA Tradicional

GRADO DE UTILIZACIÓN:

En uso

USO:**USOS ASOCIADOS:****ESTADO DE CONSERVACIÓN:****ALTURA**

1 planta

SUPERFICIE (m²):

130

SUPERFICIE DE PARCELA (m²):

OBSERVACIONES: Conjunto de edificación residencial y dos cuartos, que totalizan los 13 m². No se dispone de imagen.

FOTOGRAFÍA:

INVENTARIO DE EDIFICACIONES DEL PA-6**CÓDIGO DE LOCALIZACIÓN:**

TF-0551 / 81

SITUACIÓN:

Cuevas Blancas

REFERENCIA CATASTRAL:

POLÍGONO:

PARCELA:

SUBPARCELA:

ELEMENTO CATALOGADO:

Vivienda

CLASIFICACIÓN DEL SUELO:

RPA Tradicional

GRADO DE UTILIZACIÓN:

En uso

USO:

Residencial

USOS ASOCIADOS:**ESTADO DE CONSERVACIÓN:**

Bueno

ALTURA

2 plantas

SUPERFICIE (m²):

90

SUPERFICIE DE PARCELA (m²):**OBSERVACIONES:** Edificación residencial de dos plantas, se encuentra enfoscada y pintada de beige.**FOTOGRAFÍA:**

INVENTARIO DE EDIFICACIONES DEL PA-6

CÓDIGO DE LOCALIZACIÓN:

TF-0551 / 82

SITUACIÓN:

Cuevas Blancas

REFERENCIA CATASTRAL:

POLÍGONO:

PARCELA:

SUBPARCELA:

ELEMENTO CATALOGADO:

Vivienda

CLASIFICACIÓN DEL SUELO:

RPA Tradicional

GRADO DE UTILIZACIÓN:

En uso

USO:

Residencial

USOS ASOCIADOS:

Agrícola

ESTADO DE CONSERVACIÓN:

Bueno

ALTURA

1 planta

SUPERFICIE (m²):

100

SUPERFICIE DE PARCELA (m²):

OBSERVACIONES: Edificación residencial de una sola planta y cubierta inclinada de tejas. Parece una edificación antigua, y se encuentra asociada a parcela de cultivo en activo.

FOTOGRAFÍA:

INVENTARIO DE EDIFICACIONES DEL PA-6

CÓDIGO DE LOCALIZACIÓN:

TF-0551 / 83

SITUACIÓN:

Cuevas Blancas

REFERENCIA CATASTRAL:

POLÍGONO: 037

PARCELA:

SUBPARCELA:

ELEMENTO CATALOGADO:

Cuarto de aperos

CLASIFICACIÓN DEL SUELO:

RPA Tradicional

GRADO DE UTILIZACIÓN:

En uso

USO:

Agrícola

USOS ASOCIADOS:**ESTADO DE CONSERVACIÓN:**

Regular

ALTURA

1 planta

SUPERFICIE (m²):

20

SUPERFICIE DE PARCELA (m²):**OBSERVACIONES:** Cuarto de aperos, de bloques sin enfoscar ni pintar. No se dispone de imagen.**FOTOGRAFÍA:**

INVENTARIO DE EDIFICACIONES DEL PA-6

CÓDIGO DE LOCALIZACIÓN:
TF-0551 / 84

SITUACIÓN:
Cuevas Blancas

REFERENCIA CATASTRAL:

POLÍGONO:
PARCELA:
SUBPARCELA:

ELEMENTO CATALOGADO:
Vivienda

CLASIFICACIÓN DEL SUELO:
RPA Tradicional

GRADO DE UTILIZACIÓN:
En uso

USO:
Residencial

USOS ASOCIADOS:

ESTADO DE CONSERVACIÓN:
Bueno

ALTURA 2 plantas

SUPERFICIE (m²): 100

SUPERFICIE DE PARCELA (m²):

OBSERVACIONES: Edificación residencial en ladera, con dos plantas de altura. Se encuentra enfoscada y pintada de amarillo y la cubierta es inclinada de tejas.

FOTOGRAFÍA:



INVENTARIO DE EDIFICACIONES DEL PA-6**CÓDIGO DE LOCALIZACIÓN:**

TF-0551 / 85

SITUACIÓN:

Cuevas Blancas

REFERENCIA CATASTRAL:

POLÍGONO:

PARCELA:

SUBPARCELA:

ELEMENTO CATALOGADO:**CLASIFICACIÓN DEL SUELO:**

RPA - Tradicional

GRADO DE UTILIZACIÓN:

En uso

USO:

Residencial

USOS ASOCIADOS:**ESTADO DE CONSERVACIÓN:****ALTURA****SUPERFICIE (m²):****SUPERFICIE DE PARCELA (m²):****OBSERVACIONES:** Edificación con probable uso residencial. **Incluida en el Censo del D. 11/97.****FOTOGRAFÍA:**