

**INVENTARIO DE EDIFICACIONES DEL PA-6****CÓDIGO DE LOCALIZACIÓN:**

TF-0542 / 1

**SITUACIÓN:**

Fuente de la Mina

**REFERENCIA CATASTRAL:**

POLÍGONO: 036  
PARCELA: 0101  
SUBPARCELA: 0A

**ELEMENTO CATALOGADO:**

Edificación

**CLASIFICACIÓN DEL SUELO:**

RPA - Tradicional Forestal

**GRADO DE UTILIZACIÓN:****USO:**

Residencial

**USOS ASOCIADOS:****ESTADO DE CONSERVACIÓN:****ALTURA**

1 planta

**SUPERFICIE (m<sup>2</sup>):**

48

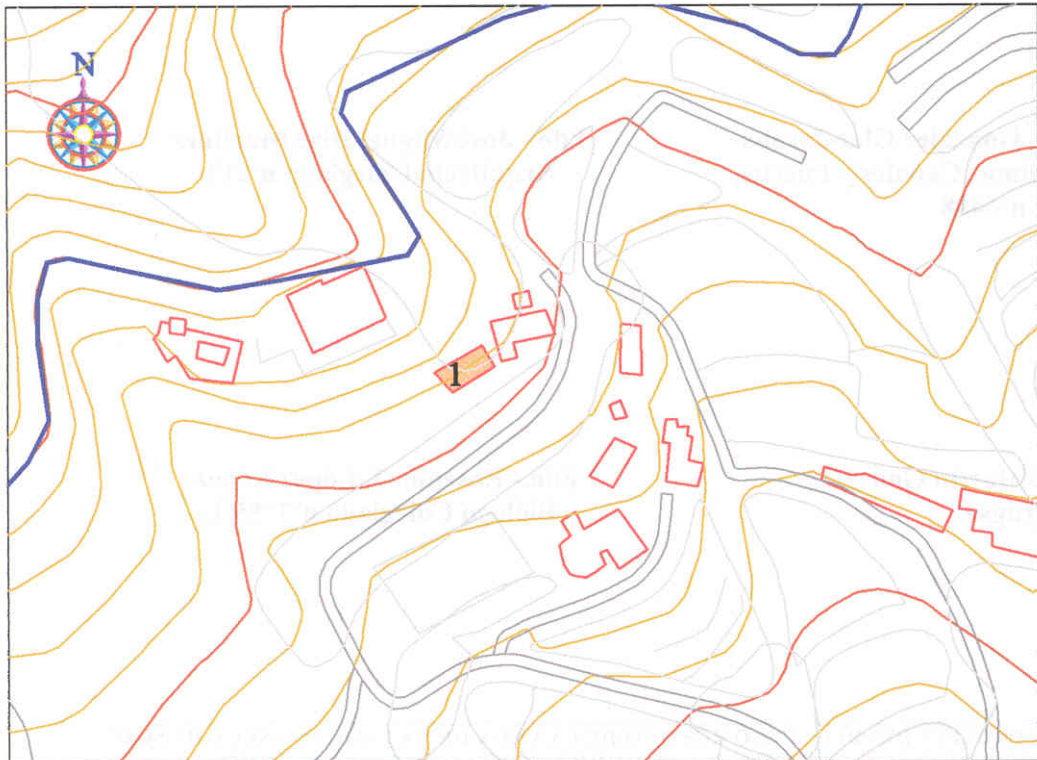
**SUPERFICIE DE PARCELA (m<sup>2</sup>):****OBSERVACIONES:** Imposible tomar la fotografía. Parece tratarse de una vivienda.**FOTOGRAFÍA:**

### INVENTARIO DE EDIFICACIONES DEL PA-6

**CÓDIGO DE LOCALIZACIÓN:**

TF-0542 / 2

**SITUACIÓN:**

Fuente de la Mina

**REFERENCIA CATASTRAL:**

POLÍGONO:

PARCELA:

SUBPARCELA:

**ELEMENTO CATALOGADO:**

Cuarto

**CLASIFICACIÓN DEL SUELO:**

RPA Tradicional Forestal

**GRADO DE UTILIZACIÓN:****USO:****USOS ASOCIADOS:****ESTADO DE CONSERVACIÓN:**

Regular

**ALTURA**

1 planta

**SUPERFICIE (m<sup>2</sup>):****SUPERFICIE DE PARCELA (m<sup>2</sup>):****OBSERVACIONES:** Construcción sin enfoscar ni pintar, con techo plano. El uso no es claro.**FOTOGRAFÍA:**

### INVENTARIO DE EDIFICACIONES DEL PA-6

**CÓDIGO DE LOCALIZACIÓN:**

TF-0542 / 3

**SITUACIÓN:**

Fuente de la Mina

**REFERENCIA CATASTRAL:**

POLÍGONO:	036
PARCELA:	0095
SUBPARCELA:	0C

**ELEMENTO CATALOGADO:**

Vivienda

**CLASIFICACIÓN DEL SUELO:**

RPA Tradicional Forestal

**GRADO DE UTILIZACIÓN:**

En uso

**USO:**

Residencial

**USOS ASOCIADOS:****ESTADO DE CONSERVACIÓN:**

Bueno

**ALTURA**

2 plantas

**SUPERFICIE (m<sup>2</sup>):**

288

**SUPERFICIE DE PARCELA (m<sup>2</sup>):**

**OBSERVACIONES:** Edificación de grandes dimensiones de dos plantas de altura, enfoscada y pintada de color teja.

**FOTOGRAFÍA:**



**INVENTARIO DE EDIFICACIONES DEL PA-6****CÓDIGO DE LOCALIZACIÓN:**

TF-0542 / 4

**SITUACIÓN:**

Fuente de la Mina

**REFERENCIA CATASTRAL:**

POLÍGONO: 036  
PARCELA: 0101  
SUBPARCELA: 0A

**ELEMENTO CATALOGADO:**

Cuarto de aperos

**CLASIFICACIÓN DEL SUELO:**

RPA Tradicional Forestal

**GRADO DE UTILIZACIÓN:**

En uso

**USO:**

Agrario

**USOS ASOCIADOS:****ESTADO DE CONSERVACIÓN:**

Bueno

**ALTURA**

1 planta

**SUPERFICIE (m<sup>2</sup>):**

4

**SUPERFICIE DE PARCELA (m<sup>2</sup>):****OBSERVACIONES:** Pequeño cuarto de aperos de cubierta plana.**FOTOGRAFÍA:**

**INVENTARIO DE EDIFICACIONES DEL PA-6****CÓDIGO DE LOCALIZACIÓN:**

TF-0542 / 5

**SITUACIÓN:**

Fuente de la Mina

**REFERENCIA CATASTRAL:**

POLÍGONO: 036  
PARCELA: 0102  
SUBPARCELA:

**ELEMENTO CATALOGADO:**

Cuarto de aperos

**CLASIFICACIÓN DEL SUELO:**

RPA Tradicional Forestal

**GRADO DE UTILIZACIÓN:****USO:**

Agrario

**USOS ASOCIADOS:****ESTADO DE CONSERVACIÓN:****ALTURA**

1 planta

**SUPERFICIE (m<sup>2</sup>):**

9

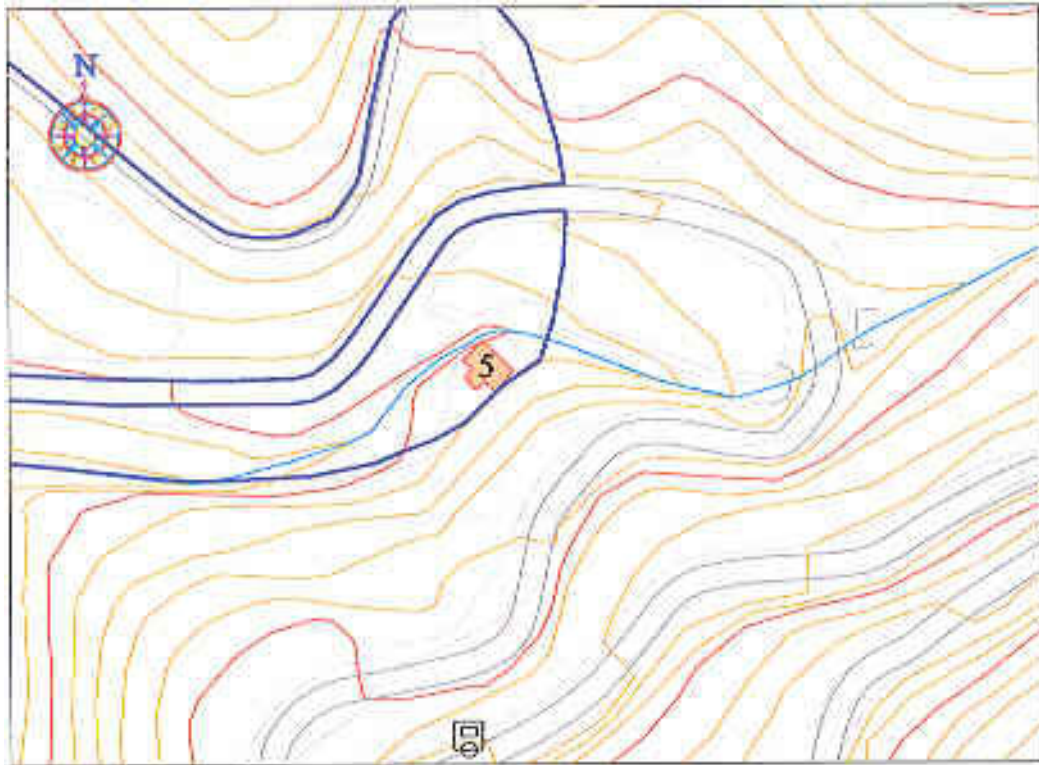
**SUPERFICIE DE PARCELA (m<sup>2</sup>):****OBSERVACIONES:** Cuarto de aperos. No se dispone de imagen.**FOTOGRAFÍA:**

## INVENTARIO DE EDIFICACIONES DEL PA-6

**CÓDIGO DE LOCALIZACIÓN:**

TF-0542 / 6

**SITUACIÓN:**

Fuente de la Mina

**REFERENCIA CATASTRAL:**

POLÍGONO:

PARCELA:

SUBPARCELA:

**ELEMENTO CATALOGADO:**

Vivienda

**CLASIFICACIÓN DEL SUELO:**

RPA Tradicional Forestal

**GRADO DE UTILIZACIÓN:**

En uso

**USO:**

Residencial

**USOS ASOCIADOS:****ESTADO DE CONSERVACIÓN:**

Bueno

**ALTURA**

1 planta

**SUPERFICIE (m<sup>2</sup>):**

200

**SUPERFICIE DE PARCELA (m<sup>2</sup>):**

**OBSERVACIONES:** Edificación residencial de una planta y buhardilla, con cubiertas inclinadas revestidas de teja. Ubicada en parcela delimitada por un muro de piedra.

**FOTOGRAFÍA:**



### INVENTARIO DE EDIFICACIONES DEL PA-6

**CÓDIGO DE LOCALIZACIÓN:**

TF-0542 / 7

**SITUACIÓN:**

Fuente de la Mina

**REFERENCIA CATASTRAL:**

POLÍGONO:

PARCELA:

SUBPARCELA:

**ELEMENTO CATALOGADO:**

Vivienda

**CLASIFICACIÓN DEL SUELO:**

RPA Tradicional Forestal

**GRADO DE UTILIZACIÓN:**

En uso

**USO:**

Residencial

**USOS ASOCIADOS:****ESTADO DE CONSERVACIÓN:**

Bueno

**ALTURA**

1 planta

**SUPERFICIE (m<sup>2</sup>):**

135

**SUPERFICIE DE PARCELA (m<sup>2</sup>):**

**OBSERVACIONES:** Edificación residencial de dos plantas y cubierta inclinada de tejas. Se encuentra enfoscada y pintada de color amarillo.

**FOTOGRAFÍA:**

**INVENTARIO DE EDIFICACIONES DEL PA-6****CÓDIGO DE LOCALIZACIÓN:**

TF-0542 / 8

**SITUACIÓN:**

Fuente de la Mina

**REFERENCIA CATASTRAL:**

POLÍGONO:

PARCELA:

SUBPARCELA:

**ELEMENTO CATALOGADO:**

Vivienda

**CLASIFICACIÓN DEL SUELO:**

RPA Tradicional Forestal

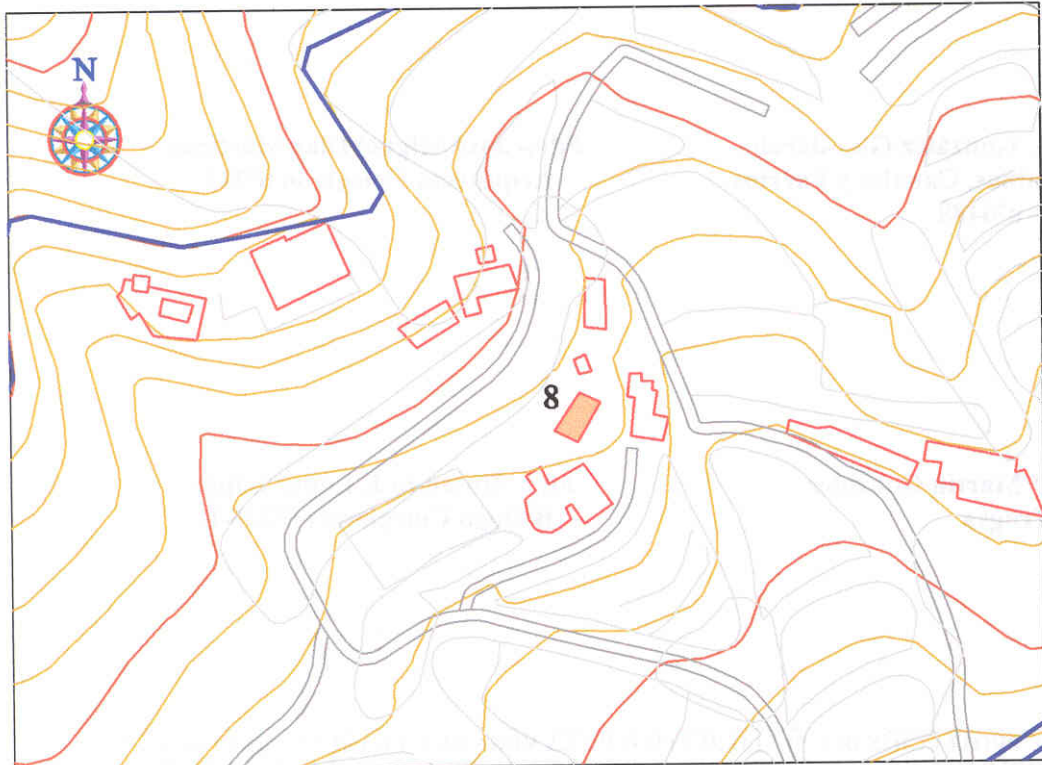
**GRADO DE UTILIZACIÓN:****USO:****USOS ASOCIADOS:****ESTADO DE CONSERVACIÓN:****ALTURA****SUPERFICIE (m<sup>2</sup>):****SUPERFICIE DE PARCELA (m<sup>2</sup>):****OBSERVACIONES:** Posible edificación con uso residencial. No se dispone de más información.**FOTOGRAFÍA:**



**INVENTARIO DE EDIFICACIONES DEL PA-6****CÓDIGO DE LOCALIZACIÓN:**

TF-0542 / 9

**SITUACIÓN:**

Fuente de la Mina

**REFERENCIA CATASTRAL:**

POLÍGONO:

PARCELA:

SUBPARCELA:

**ELEMENTO CATALOGADO:**

Vivienda

**CLASIFICACIÓN DEL SUELO:**

RPA Tradicional Forestal

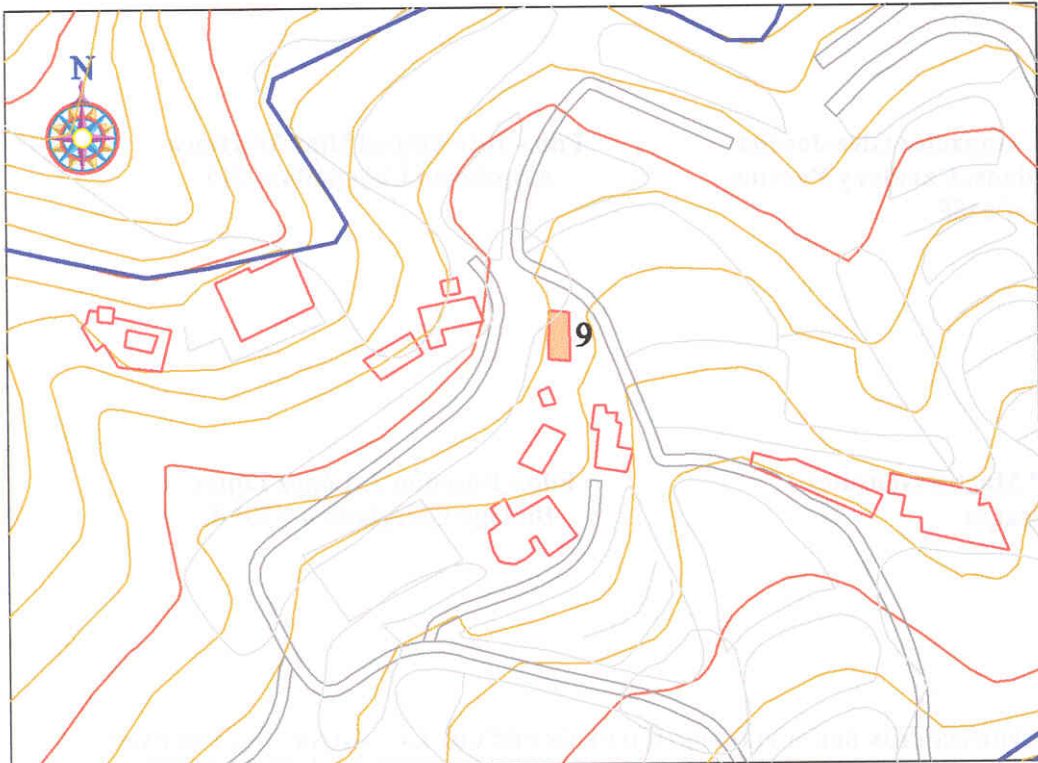
**GRADO DE UTILIZACIÓN:****USO:****USOS ASOCIADOS:****ESTADO DE CONSERVACIÓN:****ALTURA****SUPERFICIE (m<sup>2</sup>):****SUPERFICIE DE PARCELA (m<sup>2</sup>):****OBSERVACIONES:** Posible edificación con uso residencial. No se dispone de más información.**FOTOGRAFÍA:**

**INVENTARIO DE EDIFICACIONES DEL PA-6****CÓDIGO DE LOCALIZACIÓN:**

TF-0542 / 10

**SITUACIÓN:**

Fuente de la Mina

**REFERENCIA CATASTRAL:**

POLÍGONO:

PARCELA:

SUBPARCELA:

**ELEMENTO CATALOGADO:**

Cuarto

**CLASIFICACIÓN DEL SUELO:**

RPA Tradicional Forestal

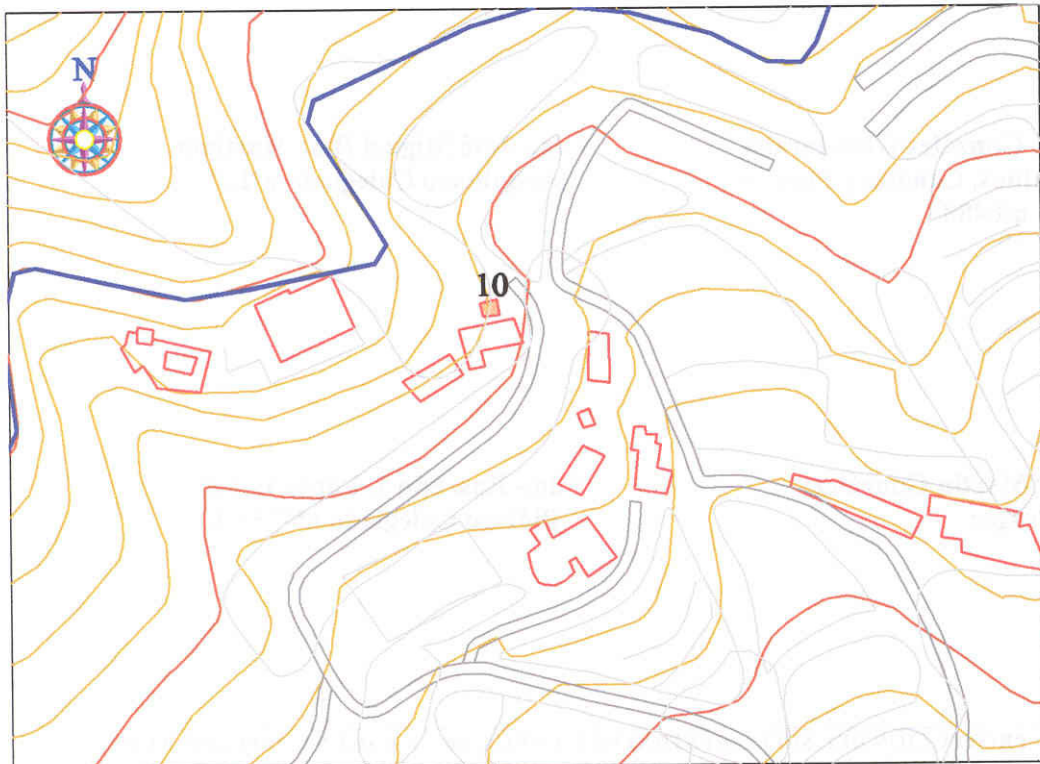
**GRADO DE UTILIZACIÓN:****USO:****USOS ASOCIADOS:****ESTADO DE CONSERVACIÓN:****ALTURA****SUPERFICIE (m<sup>2</sup>):****SUPERFICIE DE PARCELA (m<sup>2</sup>):****OBSERVACIONES:** Pequeño cuarto, posiblemente de aperos. No se dispone de más información.**FOTOGRAFÍA:**

**INVENTARIO DE EDIFICACIONES DEL PA-6****CÓDIGO DE LOCALIZACIÓN:**

TF-0542 / 11

**SITUACIÓN:**

Fuente de la Mina

**REFERENCIA CATASTRAL:**

POLÍGONO:

PARCELA:

SUBPARCELA:

**ELEMENTO CATALOGADO:**

Vivienda

**CLASIFICACIÓN DEL SUELO:**

RPA Tradicional Forestal

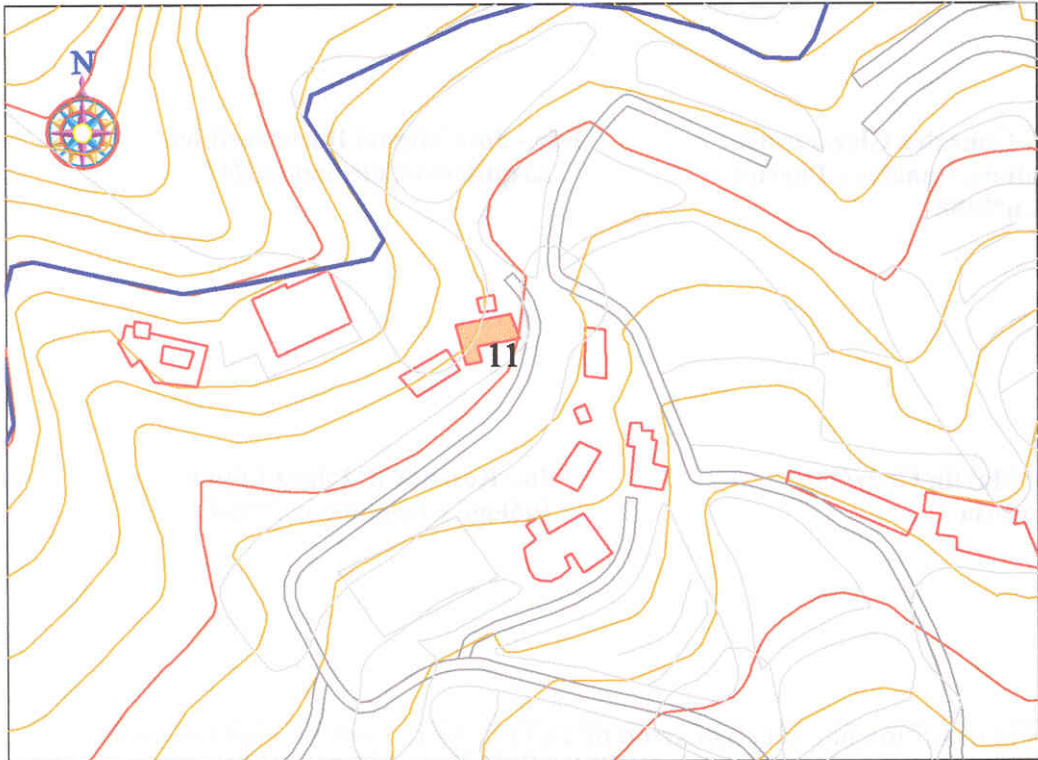
**GRADO DE UTILIZACIÓN:****USO:****USOS ASOCIADOS:****ESTADO DE CONSERVACIÓN:****ALTURA****SUPERFICIE (m<sup>2</sup>):****SUPERFICIE DE PARCELA (m<sup>2</sup>):****OBSERVACIONES:** Edificación con probable uso residencial. No se dispone de más información.**FOTOGRAFÍA:**



**INVENTARIO DE EDIFICACIONES DEL PA-6****CÓDIGO DE LOCALIZACIÓN:**

TF-0542 / 12

**SITUACIÓN:**

Fuente de la Mina

**REFERENCIA CATASTRAL:**

POLÍGONO:

PARCELA:

SUBPARCELA:

**ELEMENTO CATALOGADO:**

Vivienda

**CLASIFICACIÓN DEL SUELO:**

RPA Tradicional Forestal

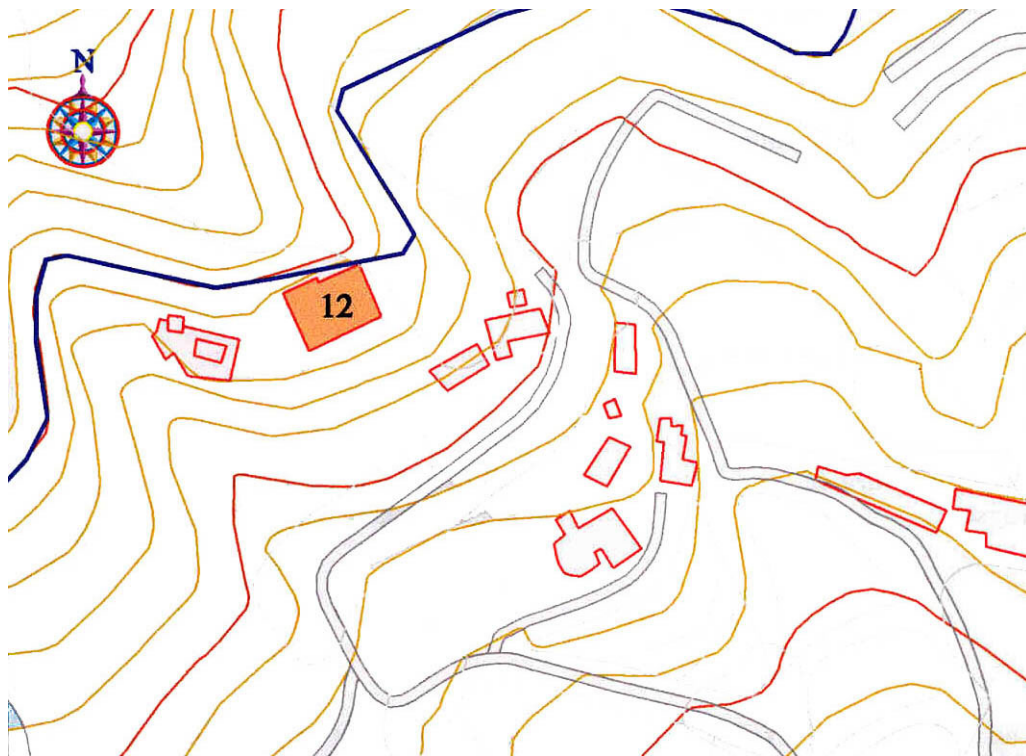
**GRADO DE UTILIZACIÓN:****USO:****USOS ASOCIADOS:****ESTADO DE CONSERVACIÓN:****ALTURA****SUPERFICIE (m<sup>2</sup>):****SUPERFICIE DE PARCELA (m<sup>2</sup>):****OBSERVACIONES:** Edificación con probable uso residencial. No se dispone de más información.**FOTOGRAFÍA:**

**INVENTARIO DE EDIFICACIONES DEL PA-6****CÓDIGO DE LOCALIZACIÓN:**

TF-0542 / 13

**SITUACIÓN:**

Fuente de la Mina

**REFERENCIA CATASTRAL:**

POLÍGONO:

PARCELA:

SUBPARCELA:

**ELEMENTO CATALOGADO:**

Vivienda

**CLASIFICACIÓN DEL SUELO:**

RPA Tradicional Forestal

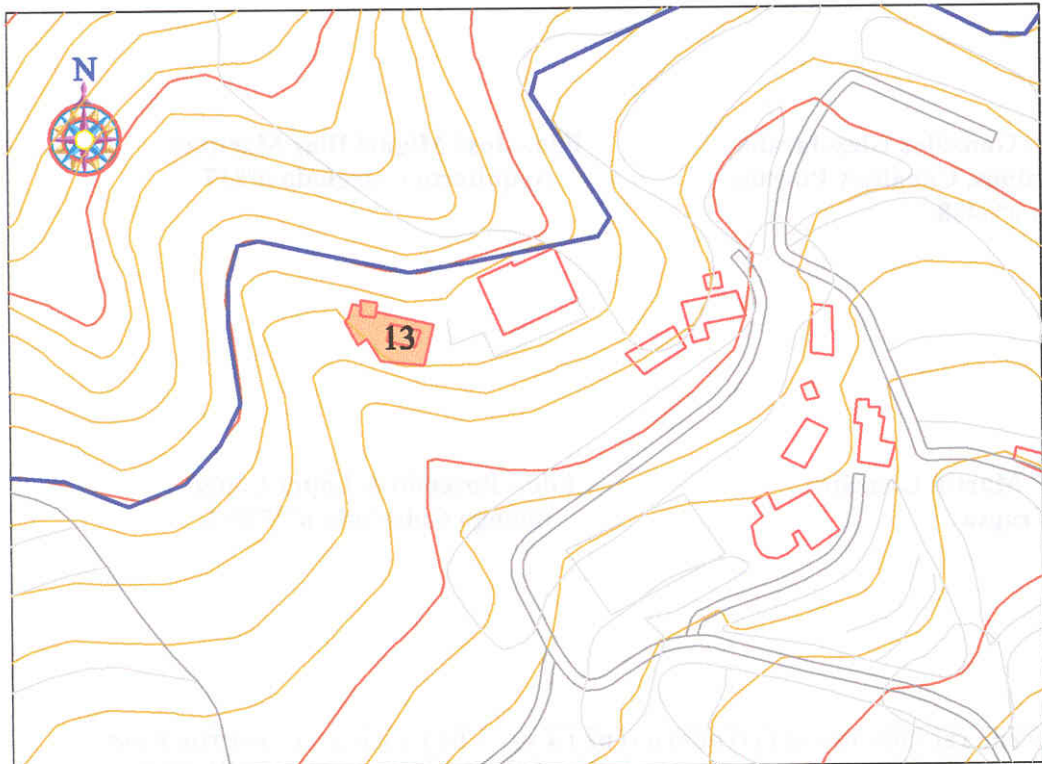
**GRADO DE UTILIZACIÓN:****USO:****USOS ASOCIADOS:****ESTADO DE CONSERVACIÓN:****ALTURA****SUPERFICIE (m<sup>2</sup>):****SUPERFICIE DE PARCELA (m<sup>2</sup>):****OBSERVACIONES:** Edificación con probable uso residencial. No se dispone de más información.**FOTOGRAFÍA:**

**INVENTARIO DE EDIFICACIONES DEL PA-6****CÓDIGO DE LOCALIZACIÓN:**

TF-0542 / 14

**SITUACIÓN:**

Fuente de la Mina

**REFERENCIA CATASTRAL:**

POLÍGONO:

PARCELA:

SUBPARCELA:

**ELEMENTO CATALOGADO:**

Vivienda

**CLASIFICACIÓN DEL SUELO:**

RPA Tradicional Forestal

**GRADO DE UTILIZACIÓN:**

En uso

**USO:**

Residencial

**USOS ASOCIADOS:****ESTADO DE CONSERVACIÓN:**

Bueno

**ALTURA**

1 planta

**SUPERFICIE (m<sup>2</sup>):****SUPERFICIE DE PARCELA (m<sup>2</sup>):**

**OBSERVACIONES:** Edificación con aparente uso residencial. Se encuentra enfoscada y pintada de color blanco, y la cubierta es inclinada con teja.

**FOTOGRAFÍA:**



### INVENTARIO DE EDIFICACIONES DEL PA-6

**CÓDIGO DE LOCALIZACIÓN:**

TF-0542 / 15

**SITUACIÓN:**

Fuente de la Mina

**REFERENCIA CATASTRAL:**

POLÍGONO:

PARCELA:

SUBPARCELA:

**ELEMENTO CATALOGADO:**

Cuarto de Aperos

**CLASIFICACIÓN DEL SUELO:**

RPA Tradicional Forestal

**GRADO DE UTILIZACIÓN:**

En uso

**USO:**

Agrario

**USOS ASOCIADOS:****ESTADO DE CONSERVACIÓN:**

Regular

**ALTURA**

1 planta

**SUPERFICIE (m<sup>2</sup>):**

10

**SUPERFICIE DE PARCELA (m<sup>2</sup>):****OBSERVACIONES:** Cuarto de aperos en bloque, enfoscado y con pintura en mal estado.**FOTOGRAFÍA:**

## INVENTARIO DE EDIFICACIONES DEL PA-6

**CÓDIGO DE LOCALIZACIÓN:**

TF-0542 / 16

**SITUACIÓN:**

Fuente de la Mina

**REFERENCIA CATASTRAL:**

POLÍGONO:

PARCELA:

SUBPARCELA:

**ELEMENTO CATALOGADO:**

Cuarto de aperos

**CLASIFICACIÓN DEL SUELO:**

RPA Tradicional Forestal

**GRADO DE UTILIZACIÓN:**

En uso

**USO:**

Agrario

**USOS ASOCIADOS:****ESTADO DE CONSERVACIÓN:**

Regular

**ALTURA**

2 plantas

**SUPERFICIE (m<sup>2</sup>):**

21

**SUPERFICIE DE PARCELA (m<sup>2</sup>):****OBSERVACIONES:** Cuarto de aperos, enfoscado y con pintura en mal estado.**FOTOGRAFÍA:**



## INVENTARIO DE EDIFICACIONES DEL PA-6

**CÓDIGO DE LOCALIZACIÓN:**

TF-0542 / 17

**SITUACIÓN:**

Fuente de la Mina

**REFERENCIA CATASTRAL:**

POLÍGONO:

PARCELA:

SUBPARCELA:

**ELEMENTO CATALOGADO:**

Vivienda

**CLASIFICACIÓN DEL SUELO:**

RPA Tradicional Forestal

**GRADO DE UTILIZACIÓN:**

En uso

**USO:**

Residencial

**USOS ASOCIADOS:****ESTADO DE CONSERVACIÓN:**

Bueno

**ALTURA**

2 plantas

**SUPERFICIE (m<sup>2</sup>):****SUPERFICIE DE PARCELA (m<sup>2</sup>):****OBSERVACIONES:** Edificación adosada, de tipología salón, enfoscada y pintada de color blanco.**FOTOGRAFÍA:**



## INVENTARIO DE EDIFICACIONES DEL PA-6

**CÓDIGO DE LOCALIZACIÓN:**

TF-0542 / 18

**SITUACIÓN:**

Fuente de la Mina

**REFERENCIA CATASTRAL:**

POLÍGONO:

PARCELA:

SUBPARCELA:

**ELEMENTO CATALOGADO:**

Vivienda

**CLASIFICACIÓN DEL SUELO:**

RPA Tradicional Forestal

**GRADO DE UTILIZACIÓN:**

En uso

**USO:**

Residencial

**USOS ASOCIADOS:****ESTADO DE CONSERVACIÓN:**

Bueno

**ALTURA**

2 plantas

**SUPERFICIE (m<sup>2</sup>):****SUPERFICIE DE PARCELA (m<sup>2</sup>):**

**OBSERVACIONES:** Edificación entre medianera, de dos plantas y cuarto de azotea. La tipología es de salón, y se encuentra enfoscada y pintada de color morado.

**FOTOGRAFÍA:**

## INVENTARIO DE EDIFICACIONES DEL PA-6

**CÓDIGO DE LOCALIZACIÓN:**

TF - 0542 / 19

**SITUACIÓN:**

Fuente de la Mina

**REFERENCIA CATASTRAL:**

POLÍGONO:

PARCELA:

SUBPARCELA:

**ELEMENTO CATALOGADO:**

Vivienda

**CLASIFICACIÓN DEL SUELO:**

RPA Tradicional Forestal

**GRADO DE UTILIZACIÓN:**

En uso

**USO:**

Residencia

**USOS ASOCIADOS:****ESTADO DE CONSERVACIÓN:**

Bueno

**ALTURA**

3 plantas

**SUPERFICIE (m<sup>2</sup>):****SUPERFICIE DE PARCELA (m<sup>2</sup>):**

**OBSERVACIONES:** Edificación adosada, de tres plantas del altura y tipología de salón. Se encuentra enfoscada y pintada de color blanco.

**FOTOGRAFÍA:**

## INVENTARIO DE EDIFICACIONES DEL PA-6

**CÓDIGO DE LOCALIZACIÓN:**

TF - 0542 / 20

**SITUACIÓN:**

Fuente de la Mina

**REFERENCIA CATASTRAL:**

POLÍGONO:

PARCELA:

SUBPARCELA:

**ELEMENTO CATALOGADO:**

Edificación

**CLASIFICACIÓN DEL SUELO:**

RPA Tradicional Forestal

**GRADO DE UTILIZACIÓN:**

En uso

**USO:**

Residencial

**USOS ASOCIADOS:**

Restaurante

**ESTADO DE CONSERVACIÓN:**

Bueno

**ALTURA**

3 plantas

**SUPERFICIE (m<sup>2</sup>):**

500

**SUPERFICIE DE PARCELA (m<sup>2</sup>):**

**OBSERVACIONES:** Edificio de grandes dimensiones y tipología de salón. Combina uso residencial con terciario, (restaurante).

**FOTOGRAFÍA:**



**INVENTARIO DE EDIFICACIONES DEL PA-6****CÓDIGO DE LOCALIZACIÓN:**

TF - 0542 / 21

**SITUACIÓN:**

Fuente de la Mina

**REFERENCIA CATASTRAL:**

POLÍGONO:

PARCELA:

SUBPARCELA:

**ELEMENTO CATALOGADO:**

Vivienda

**CLASIFICACIÓN DEL SUELO:**

RPA Tradicional Forestal

**GRADO DE UTILIZACIÓN:****USO:****USOS ASOCIADOS:****ESTADO DE CONSERVACIÓN:****ALTURA****SUPERFICIE (m<sup>2</sup>):****SUPERFICIE DE PARCELA (m<sup>2</sup>):**

**OBSERVACIONES:** Edificación con probable uso residencial. No se dispone de imagen, ni de más información.

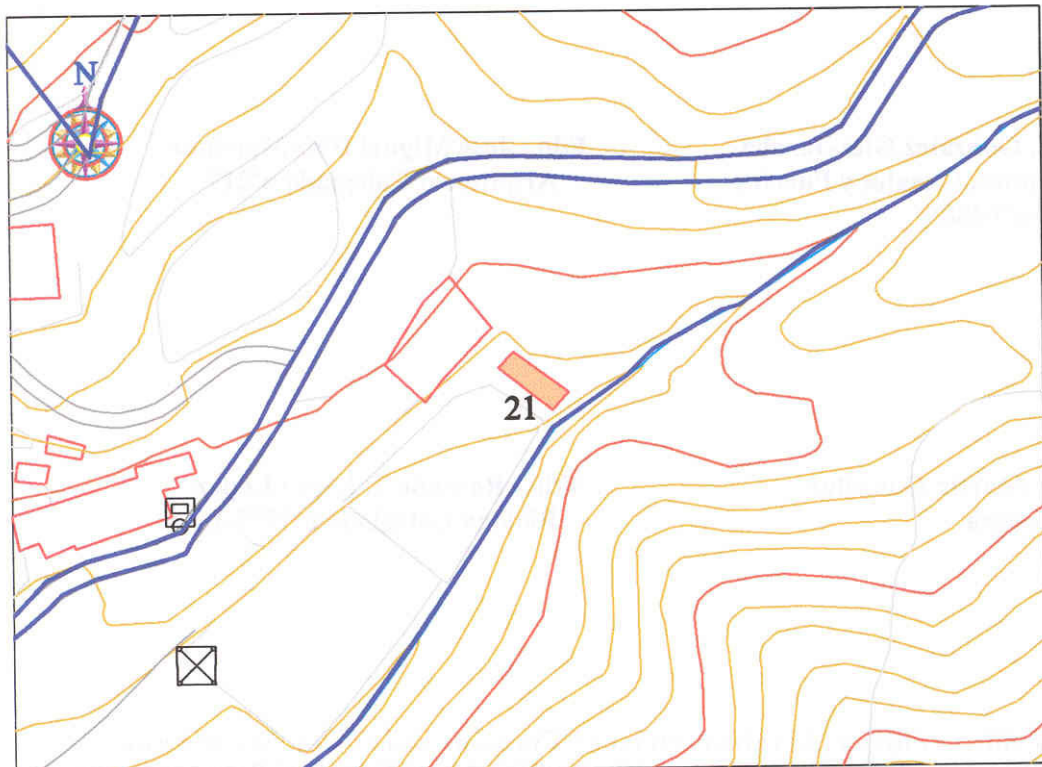
**FOTOGRAFÍA:**

### INVENTARIO DE EDIFICACIONES DEL PA-6

**CÓDIGO DE LOCALIZACIÓN:**

TF - 0542 / 22

**SITUACIÓN:**

Fuente de la Mina

**REFERENCIA CATASTRAL:**

POLÍGONO:

PARCELA:

SUBPARCELA:

**ELEMENTO CATALOGADO:**

Vivienda

**CLASIFICACIÓN DEL SUELO:**

RPA Tradicional Forestal

**GRADO DE UTILIZACIÓN:**

En uso

**USO:**

Residencial

**USOS ASOCIADOS:****ESTADO DE CONSERVACIÓN:**

Bueno

**ALTURA**

3 plantas

**SUPERFICIE (m<sup>2</sup>):**

250

**SUPERFICIE DE PARCELA (m<sup>2</sup>):**

**OBSERVACIONES:** Edificio de tres plantas y tipología rústica. La cubierta es inclinada a dos aguas y con teja, y se encuentra enfoscado y pintado de blanco.

**FOTOGRAFÍA:**

### INVENTARIO DE EDIFICACIONES DEL PA-6

**CÓDIGO DE LOCALIZACIÓN:**

TF - 0542 / 23

**SITUACIÓN:**

Fuente de la Mina

**REFERENCIA CATASTRAL:**

POLÍGONO:

PARCELA:

SUBPARCELA:

**ELEMENTO CATALOGADO:**

Vivienda

**CLASIFICACIÓN DEL SUELO:**

RPA Tradicional Forestal

**GRADO DE UTILIZACIÓN:**

En uso

**USO:**

Residencial

**USOS ASOCIADOS:****ESTADO DE CONSERVACIÓN:**

Bueno

**ALTURA**

1 planta

**SUPERFICIE (m<sup>2</sup>):**

90

**SUPERFICIE DE PARCELA (m<sup>2</sup>):**

**OBSERVACIONES:** Edificación de una planta y buhardilla, con tipología rústica. Se encuentra enfoscada y pintada de blanco, y la cubierta es inclinada de tejas.

**FOTOGRAFÍA:**



## INVENTARIO DE EDIFICACIONES DEL PA-6

**CÓDIGO DE LOCALIZACIÓN:**

TF - 0542 / 24

**SITUACIÓN:**

Fuente de la Mina

**REFERENCIA CATASTRAL:**

POLÍGONO:

PARCELA:

SUBPARCELA:

**ELEMENTO CATALOGADO:**

Vivienda

**CLASIFICACIÓN DEL SUELO:**

RPA Tradicional Forestal

**GRADO DE UTILIZACIÓN:**

En uso

**USO:**

Residencial

**USOS ASOCIADOS:****ESTADO DE CONSERVACIÓN:**

Bueno

**ALTURA**

1 planta

**SUPERFICIE (m<sup>2</sup>):**

400

**SUPERFICIE DE PARCELA (m<sup>2</sup>):**

1800

**OBSERVACIONES:** Edificación integrada por varias dependencias adosadas, de una sola planta, enfoscadas y pintadas de color teja.

**FOTOGRAFÍA:**

### INVENTARIO DE EDIFICACIONES DEL PA-6

**CÓDIGO DE LOCALIZACIÓN:**

TF - 0542 / 25

**SITUACIÓN:**

Fuente de la Mina

**REFERENCIA CATASTRAL:**

POLÍGONO:

PARCELA:

SUBPARCELA:

**ELEMENTO CATALOGADO:**

Cuarto de aperos

**CLASIFICACIÓN DEL SUELO:**

RPA Tradicional Forestal

**GRADO DE UTILIZACIÓN:**

En uso

**USO:**

Agrario

**USOS ASOCIADOS:**

Residencial

**ESTADO DE CONSERVACIÓN:**

Bueno

**ALTURA**

1 planta

**SUPERFICIE (m<sup>2</sup>):**

18

**SUPERFICIE DE PARCELA (m<sup>2</sup>):****OBSERVACIONES:** Cuarto de una sola planta, con tejado, enfoscado y pintado de color blanco.**FOTOGRAFÍA:**