

ALZADO OESTE

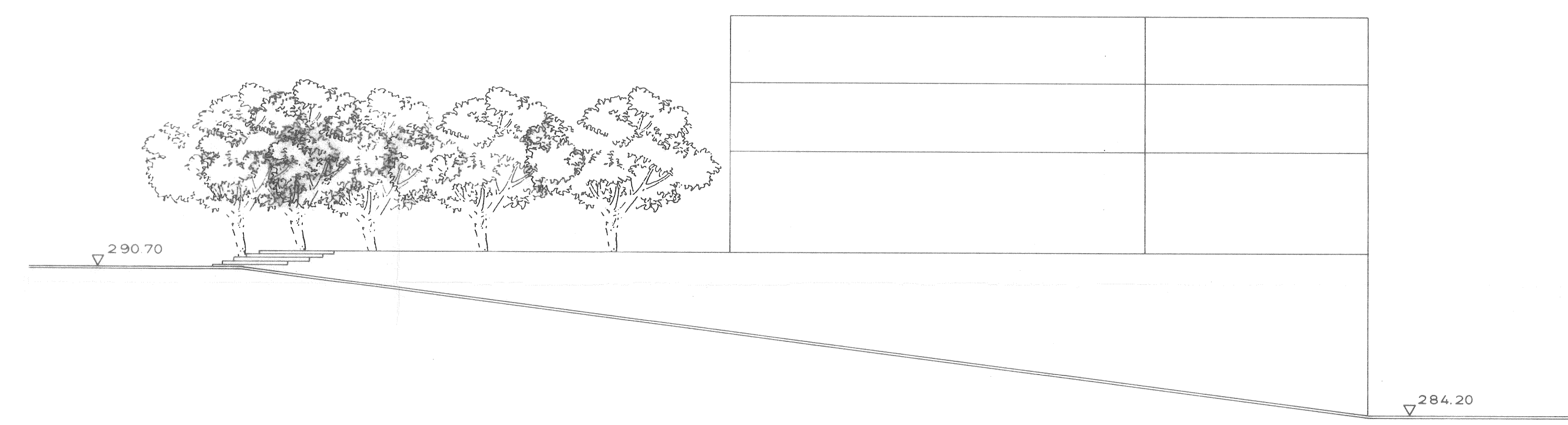

SECCION A - A'



ALZADO SUR

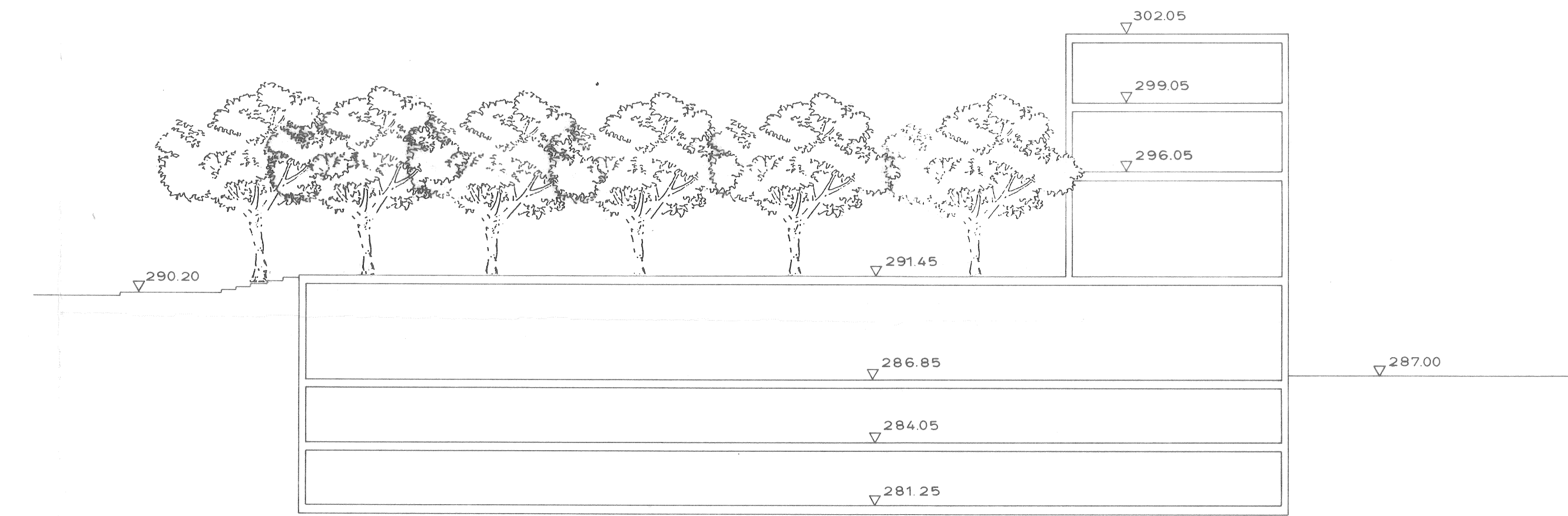

SECCION B - B'

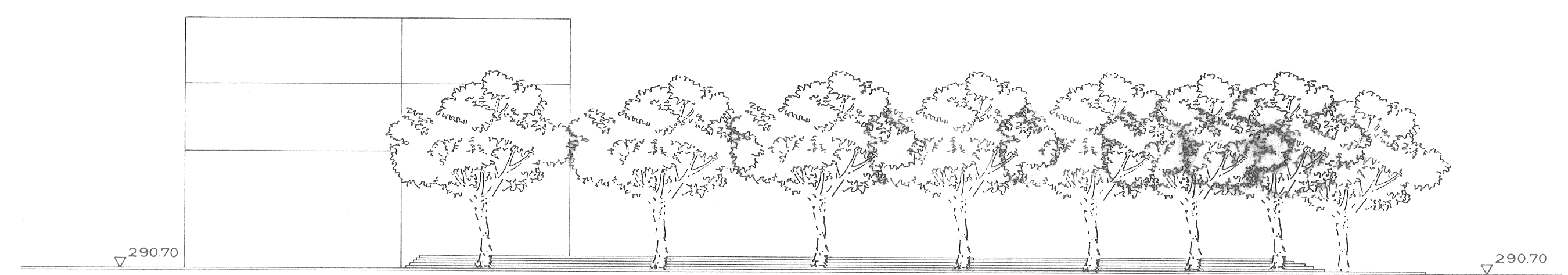

ALZADO NORTE

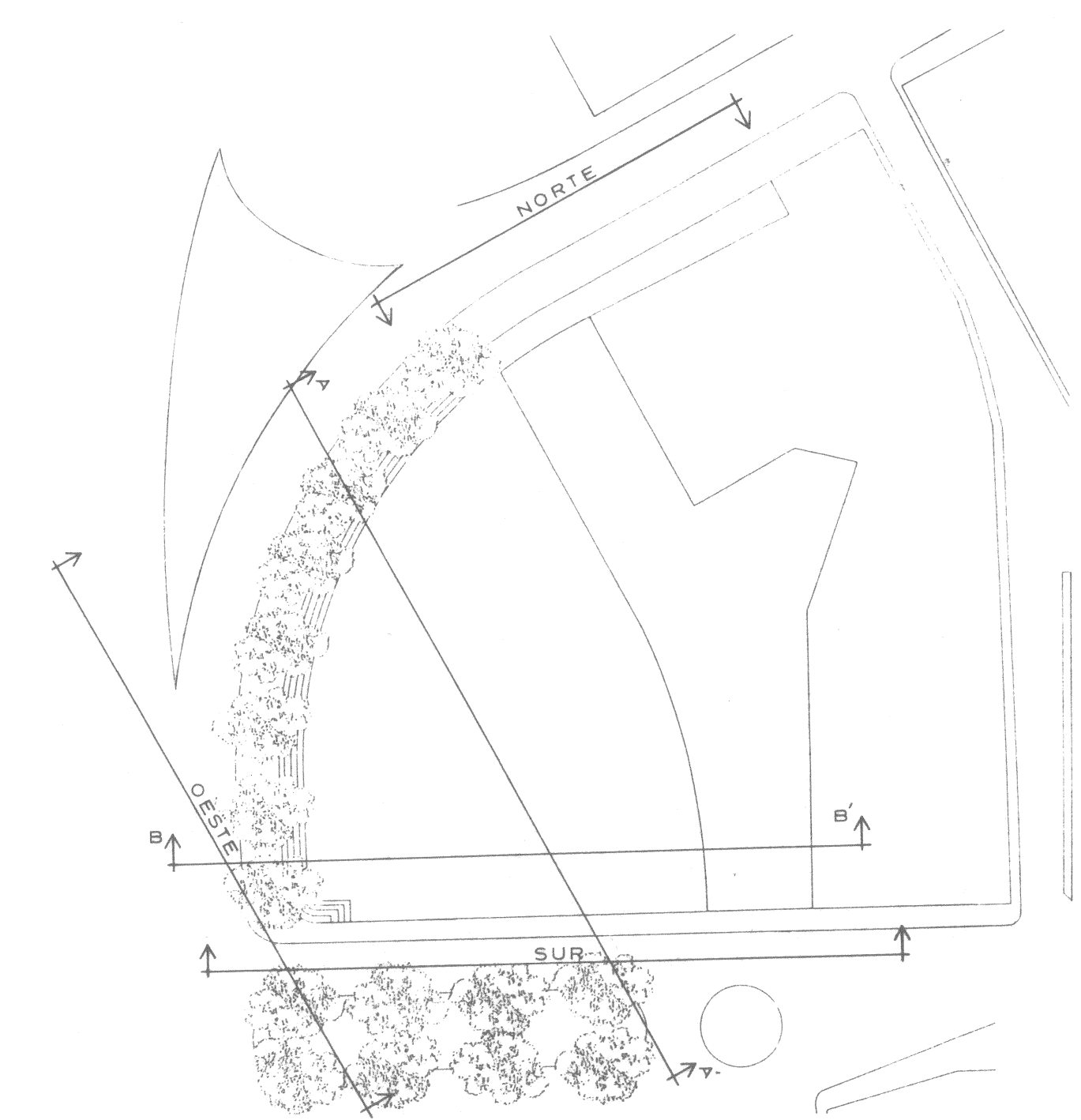

Este Proyecto requiere el  
 trámite establecido en el artículo  
 40-2 de la Ley del Suelo  
 (L. 1346/1976), 4727  
 (r. 26 JUN. 1990)  
 conforme al incumplimiento-penalizado

**ESTUDIO DETALLE**

**SITUACION**

CRUCE DE TACO - T.M. LA LAGUNA

**PROYECTO N°**

ED / 3

**HOJA N°**

5

**PLANO**

ALZADOS Y SECCIONES

ESCALA: 1:200 FECHA: MAYO - 90

**ARQUITECTOS**

*Manuel Garcia Gomez*  
 MANUEL GARCIA GÓMEZ - JULIAN VALLADARES HOEZ.

ARQ. COLABORADOR: AURELIO HERNANDEZ MARTINEZ

**PROPIETARIO**

PEDRO MANUEL PEREZ DIAZ