



CATÁLOGO DE PROTECCIÓN DE SAN CRISTÓBAL DE LA LAGUNA



Número de ficha	Nivel de Protección	Denominación
72	Estructural 1	

Dirección Postal	Propietario	Cronología
Pico Bermeja, nº 174	Privada	XVIII

Valor	Estado de Conservación	Interés Patrimonial
Etnográfico y Arquitectónico	Regular	Muy Alto

Uso	Tipología Edificatoria
Residencial	Hacienda compuesta por una vivienda personal de dos plantas, forma cuadrangular, gran tamaño, y tejados a cuatro aguas; edificaciones anexas de una planta, menor tamaño y tejados a una y dos aguas con funcionalidad de cobertizos y/o establos; patio interior con elementos arbolados exóticos (palmeras).

Cartografía

Escala 1:3.150



Ortofoto

Escala 1:3.150





CATÁLOGO DE PROTECCIÓN DE SAN CRISTÓBAL DE LA LAGUNA



Número de ficha	Nivel de Protección	Denominación
73	Ambiental 1	

Dirección Postal	Propietario	Cronología
Camino La Mar, s/n	Privada	XVIII - XIX

Valor	Estado de Conservación	Interés Patrimonial
Etnográfico	Bueno	Alto

Uso	Tipología Edificatoria
Residencial	Casa rural de una planta, situada al borde del camino, con forma rectangular y tejado a cuatro aguas.

Cartografía

Escala 1:2.800



Ortofoto

Escala 1:2.800





CATÁLOGO DE PROTECCIÓN DE SAN CRISTÓBAL DE LA LAGUNA



Número de ficha	Nivel de Protección	Denominación
74	Ambiental 2	

Dirección Postal	Propietario	Cronología
Pico Bermejo, nº 160	Privada	XVIII - XIX

Valor	Estado de Conservación	Interés Patrimonial
Etnográfico y Arquitectónico	Bueno	Muy Alto

Uso	Tipología Edificatoria
Residencial	Conjunto de dos grandes edificaciones, una vivienda rural (mediano tamaño, forma rectangular, una planta y tejado a dos aguas) y una vivienda urbana periférica de forma rectangular y cubierta de azotea. Ambas edificaciones parecen corresponder a la misma propiedad y se hallan rodeadas de un ambiente ajardinado con palmeras. Destacan los

Cartografía

Escala 1:4.000



Ortofoto

Escala 1:4.000





CATÁLOGO DE PROTECCIÓN DE SAN CRISTÓBAL DE LA LAGUNA



Número de ficha	Nivel de Protección	Denominación
75	Estructural 1	

Dirección Postal	Propietario	Cronología
Pico Bermejo, nº 155	Privada	XVIII - XIX

Valor	Estado de Conservación	Interés Patrimonial
Etnográfico	Bueno	Muy Alto

Uso	Tipología Edificatoria
Residencial	Casa rural de dos plantas, cobertizos, un patio con palmeras, tejado a cuatro aguas y forma en L.

Cartografía

Escala 1:2.900



Ortofoto

Escala 1:2.900





CATÁLOGO DE PROTECCIÓN DE SAN CRISTÓBAL DE LA LAGUNA



Número de ficha	Nivel de Protección	Denominación
76	Ambiental 1	

Dirección Postal	Propietario	Cronología
Pico Bermejo, nº 153	Privada	XVIII - XIX

Valor	Estado de Conservación	Interés Patrimonial
Etnográfico	Ruina	Muy Alto

Uso	Tipología Edificatoria
Abandonada	Casa rural de una planta, situada a borde de camino, con forma en L, tejado a cuatro aguas y entorno con palmeras.

Cartografía

Escala 1:3.400



Ortofoto

Escala 1:3.400





CATÁLOGO DE PROTECCIÓN DE SAN CRISTÓBAL DE LA LAGUNA



Número de ficha	Nivel de Protección	Denominación
77	Ambiental 2	

Dirección Postal	Propietario	Cronología
Pico Bermejo, s/n	Privada	XVIII - XIX

Valor	Estado de Conservación	Interés Patrimonial
Etnográfico	Ruina	Alto

Uso	Tipología Edificatoria
Abandonada	Casa rural de una planta, con forma cuadrangular y tejados a cuatro aguas, aislada en parcela. Posee establos separados.

Cartografía

Escala 1:850

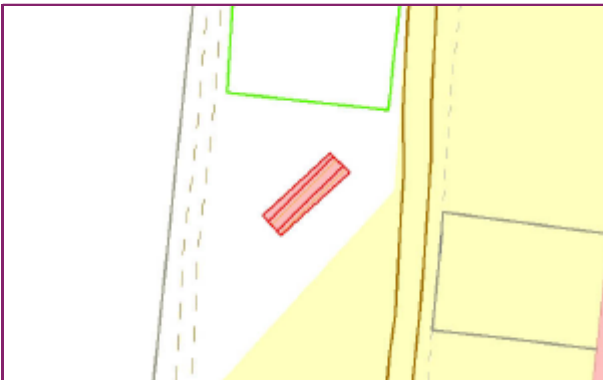

Ortofoto

Escala 1:850





CATÁLOGO DE PROTECCIÓN DE SAN CRISTÓBAL DE LA LAGUNA



Número de ficha	Nivel de Protección	Denominación
78	Estructural 2	

Dirección Postal	Propietario	Cronología
Pico Bermejo, nº 129	Privada	XVIII - XIX

Valor	Estado de Conservación	Interés Patrimonial
Etnográfico y Arquitectónico	Bueno	Muy Alto

Uso	Tipología Edificatoria
Residencial	Hacienda constituida por una vivienda principal de dos plantas, gran tamaño, forma rectangular y tejado a cuatro aguas; y varias dependencias anexas de menor tamaño, una planta, forma rectangular y/o cuadrangular y tejados a un agua, con funcionalidad de establos/cobertizos. Patio ajardinado con palmeras.

Cartografía

Escala 1:4.300



Ortofoto

Escala 1:4.300





CATÁLOGO DE PROTECCIÓN DE SAN CRISTÓBAL DE LA LAGUNA



Número de ficha	Nivel de Protección	Denominación
79	Ambiental 1	

Dirección Postal	Propietario	Cronología
Pico Bermejo, nº 88	Privada	XVIII - XIX

Valor	Estado de Conservación	Interés Patrimonial
Etnográfico	Bueno	Alto

Uso	Tipología Edificatoria
Residencial	Casa rural de una planta, al borde del camino, con forma rectangular y, tejado a cuatro aguas semi-oculto por un frente de azotea.

Cartografía

Escala 1:1.400



Ortofoto

Escala 1:1.400





CATÁLOGO DE PROTECCIÓN DE SAN CRISTÓBAL DE LA LAGUNA



Número de ficha	Nivel de Protección	Denominación
80	Ambiental 1	

Dirección Postal	Propietario	Cronología
Pico Bermejo, nº 78	Privada	XIX

Valor	Estado de Conservación	Interés Patrimonial
Etnográfico	Bueno	Alto

Uso	Tipología Edificatoria
Residencial	Casa rural de una planta, al borde del camino, con forma rectangular y tejado a cuatro aguas. Rodeada de vegetación.

Cartografía

Escala 1:1.400

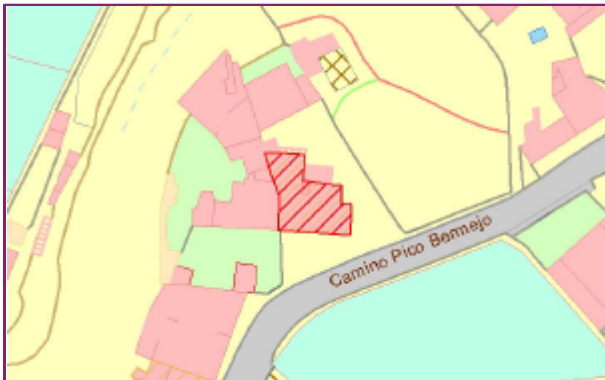

Ortofoto

Escala 1:1.400





CATÁLOGO DE PROTECCIÓN DE SAN CRISTÓBAL DE LA LAGUNA



Número de ficha	Nivel de Protección	Denominación
81	Ambiental 2	

Dirección Postal	Propietario	Cronología
Pico Bermejo, s/n	Privada	XIX

Valor	Estado de Conservación	Interés Patrimonial
Etnográfico	Ruina	Medio

Uso	Tipología Edificatoria
Abandonada	Casa rural de una planta, al borde del camino, con forma cuadrangular y tejado a cuatro aguas.

Cartografía

Escala 1:1.000

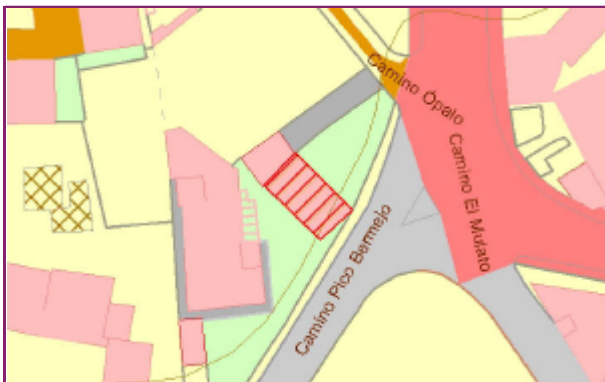

Ortofoto

Escala 1:1.000





CATÁLOGO DE PROTECCIÓN DE SAN CRISTÓBAL DE LA LAGUNA



Número de ficha	Nivel de Protección	Denominación
82	Ambiental 2	

Dirección Postal	Propietario	Cronología
Camino Jade, s/n	Privada	XIX

Valor	Estado de Conservación	Interés Patrimonial
Etnográfico	Regular	Medio

Uso	Tipología Edificatoria
Abandonada	Casa rural de una planta, aislada en parcela, con forma en L, tejados a dos y cuatro aguas y entorno agrícola.

Cartografía

Escala 1:3.200



Ortofoto

Escala 1:3.200





CATÁLOGO DE PROTECCIÓN DE SAN CRISTÓBAL DE LA LAGUNA



Número de ficha	Nivel de Protección	Denominación
83	Ambiental 1	

Dirección Postal	Propietario	Cronología
Camino Roma	Privada	XIX

Valor	Estado de Conservación	Interés Patrimonial
Etnográfico	Regular	Medio

Uso	Tipología Edificatoria
Residencial	Vivienda rural de forma cuadrangular, situada en grupo en parcela, con tejado a cuatro aguas. Entorno ajardinado con palmeras.

Cartografía

Escala 1:1.500



Ortofoto

Escala 1:1.500





CATÁLOGO DE PROTECCIÓN DE SAN CRISTÓBAL DE LA LAGUNA



Número de ficha	Nivel de Protección	Denominación
84	Ambiental 2	

Dirección Postal	Propietario	Cronología
Camino Roma, nº 28	Privada	XIX - XX

Valor	Estado de Conservación	Interés Patrimonial
Etnográfico	Bueno	Medio

Uso	Tipología Edificatoria
Residencial	Casa rural adosada, en parcela, con entorno ajardinado y palmeras.

Cartografía

Escala 1:2.700



Ortofoto

Escala 1:2.700





CATÁLOGO DE PROTECCIÓN DE SAN CRISTÓBAL DE LA LAGUNA



Número de ficha	Nivel de Protección	Denominación
85	Ambiental 2	

Dirección Postal	Propietario	Cronología
Camino Roma, nº 26	Privada	XIX - XX

Valor	Estado de Conservación	Interés Patrimonial
Etnográfico	Malo	Medio

Uso	Tipología Edificatoria
Residencial	Casa rural de una planta, adosada, en parcela con forma rectangular y tejado a cuatro aguas. Entorno ajardinado con palmeras.

Cartografía

Escala 1:2.650



Ortofoto

Escala 1:2.650





CATÁLOGO DE PROTECCIÓN DE SAN CRISTÓBAL DE LA LAGUNA



Número de ficha	Nivel de Protección	Denominación
86	Ambiental 1	

Dirección Postal	Propietario	Cronología
Felipe Castillo, nº 5	Privada	XX

Valor	Estado de Conservación	Interés Patrimonial
Arquitectónico	Bueno	Muy Alto

Uso	Tipología Edificatoria
Residencial	Palacete de dos plantas, al borde del camino, con forma cuadrangular, de gran tamaño, cubierta de azotea y cerrada al frente por una verja.

Cartografía

Escala 1:1.600



Ortofoto

Escala 1:1.600





CATÁLOGO DE PROTECCIÓN DE SAN CRISTÓBAL DE LA LAGUNA



Número de ficha	Nivel de Protección	Denominación
87	Ambiental 1	

Dirección Postal	Propietario	Cronología
Plaza Manuel Hernández, nº 5	Privada	XIX - XX

Valor	Estado de Conservación	Interés Patrimonial
Arquitectónico	Regular	Alto

Uso	Tipología Edificatoria
Residencial	Vivienda urbana de dos plantas, al borde del camino, con forma cuadrangular y cubierta de azotea.

Cartografía

Escala 1:1.200

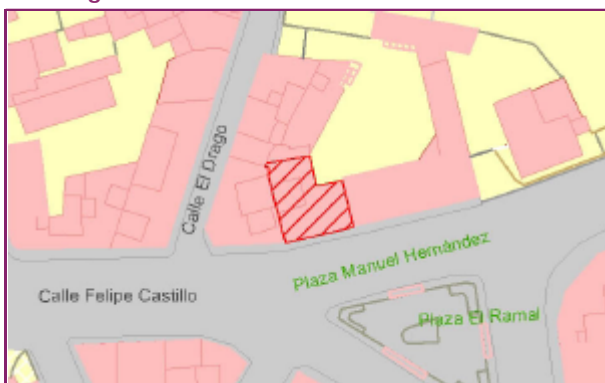

Ortofoto

Escala 1:1.200





CATÁLOGO DE PROTECCIÓN DE SAN CRISTÓBAL DE LA LAGUNA



Número de ficha	Nivel de Protección	Denominación
88	Ambiental 1	

Dirección Postal	Propietario	Cronología
Plaza Manuel Hernández, nº 2	Privada	XIX - XX

Valor	Estado de Conservación	Interés Patrimonial
Arquitectónico	Bueno	Alto

Uso	Tipología Edificatoria
Residencial	Vivienda urbana de dos plantas, al borde del camino, con forma cuadrangular y cubierta de azotea.

Cartografía

Escala 1:3.250



Ortofoto

Escala 1:3.250





CATÁLOGO DE PROTECCIÓN DE SAN CRISTÓBAL DE LA LAGUNA



Número de ficha	Nivel de Protección	Denominación
89	Ambiental 1	

Dirección Postal	Propietario	Cronología
José Rodríguez Amador, nº 13	Privada	XX

Valor	Estado de Conservación	Interés Patrimonial
Etnográfico	Bueno	Medio

Uso	Tipología Edificatoria
Residencial	Vivienda urbana de dos plantas, al borde del camino, forma rectangular y cubierta de azotea.

Cartografía

Escala 1:3.250



Ortofoto

Escala 1:3.250





CATÁLOGO DE PROTECCIÓN DE SAN CRISTÓBAL DE LA LAGUNA



Número de ficha	Nivel de Protección	Denominación
90	Estructural 2	

Dirección Postal	Propietario	Cronología
Pasaje La Alhóndiga, nº 19	Privada	XVIII - XIX

Valor	Estado de Conservación	Interés Patrimonial
Etnográfico	Bueno	Muy Alto

Uso	Tipología Edificatoria
Indefinido	Edificación con una tipología difícilmente adjudicable a una vivienda y con posibilidad de haber tenido la función de alhóndiga para los vecinos de la zona.

Cartografía

Escala 1:4.300



Ortofoto

Escala 1:4.300





CATÁLOGO DE PROTECCIÓN DE SAN CRISTÓBAL DE LA LAGUNA



Número de ficha	Nivel de Protección	Denominación
91	Ambiental 1	

Dirección Postal	Propietario	Cronología
José Rodríguez Amador, nº 21	Privada	XIX - XX

Valor	Estado de Conservación	Interés Patrimonial
Arquitectónico	Bueno	Muy Alto

Uso	Tipología Edificatoria
Residencial	Vivienda urbana de dos pisos, forma rectangular, gran tamaño y tejado oculto un frente de azotea. Adosada a borde del camino.

Cartografía

Escala 1:1.850

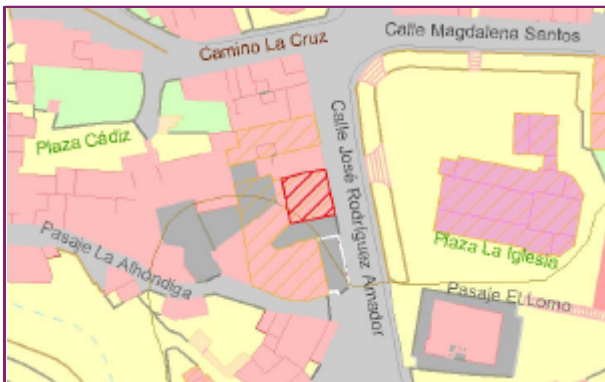

Ortofoto

Escala 1:1.850





CATÁLOGO DE PROTECCIÓN DE SAN CRISTÓBAL DE LA LAGUNA



Número de ficha	Nivel de Protección	Denominación
92	Ambiental 2	

Dirección Postal	Propietario	Cronología
José Rodríguez Amador, nº 23	Privada	XIX - XX

Valor	Estado de Conservación	Interés Patrimonial
Etnográfico	Bueno	Alto

Uso	Tipología Edificatoria
Residencial	Vivienda urbana de dos plantas, al borde del camino, con tejado a un agua oculto por un frente de azotea.

Cartografía

Escala 1:2.050



Ortofoto

Escala 1:2.050





CATÁLOGO DE PROTECCIÓN DE SAN CRISTÓBAL DE LA LAGUNA



Número de ficha	Nivel de Protección	Denominación
93	Monumental 2	Iglesia de San Bartolomé de Tejina

Dirección Postal	Propietario	Cronología
Plaza Iglesia.	Pública	XVIII

Valor	Estado de Conservación	Interés Patrimonial
Arquitectónico, Histórico y Artístico	Bueno	Muy Alto

Uso	Tipología Edificatoria
Religioso	Iglesia de tres naves, con torre en una de ellas.

Cartografía

Escala 1:3.200



Ortofoto

Escala 1:3.200





CATÁLOGO DE PROTECCIÓN DE SAN CRISTÓBAL DE LA LAGUNA



Número de ficha	Nivel de Protección	Denominación
94	Ambiental 2	

Dirección Postal	Propietario	Cronología
Plaza Iglesia	Privada	XIX - XX

Valor	Estado de Conservación	Interés Patrimonial
Etnográfico	Bueno	Alto

Uso	Tipología Edificatoria
Residencial	Vivienda urbana de dos plantas, con el segundo piso retranqueado dejando espacio a una terraza, forma rectangular y cubierta de azotea. Adosada a la Iglesia, corresponde posiblemente a la casa parroquial.

Cartografía

Escala 1:800

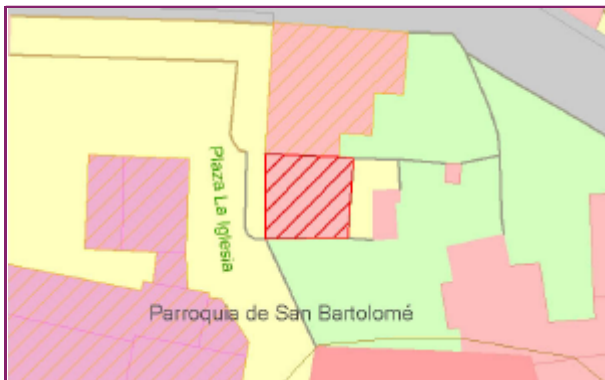

Ortofoto

Escala 1:800





CATÁLOGO DE PROTECCIÓN DE SAN CRISTÓBAL DE LA LAGUNA



Número de ficha	Nivel de Protección	Denominación
95	Ambiental 3	

Dirección Postal	Propietario	Cronología
Magdalena Santo Millán, nº 8	Privada	XIX

Valor	Estado de Conservación	Interés Patrimonial
Etnográfico	Bueno	Muy Alto

Uso	Tipología Edificatoria
Residencial	Vivienda urbana de una planta, forma rectangular, en grupo, a borde de camino, con tejado oculto por un frente de azotea.

Cartografía

Escala 1:1.300

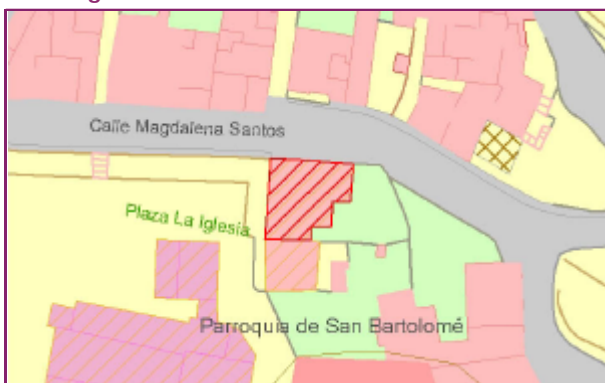

Ortofoto

Escala 1:1.300





CATÁLOGO DE PROTECCIÓN DE SAN CRISTÓBAL DE LA LAGUNA



Número de ficha	Nivel de Protección	Denominación
96	Ambiental 2	

Dirección Postal	Propietario	Cronología
José Rodríguez Amador, nº 43	Privada	XIX - XX

Valor	Estado de Conservación	Interés Patrimonial
Etnográfico	Regular	Medio

Uso	Tipología Edificatoria
Residencial	Casa rural de una planta, aislada en parcela, con forma cuadrangular y tejado a dos aguas. Entorno natural del barranco con elementos arbóreos exóticos. (palmeras).

Cartografía

Escala 1:1.350

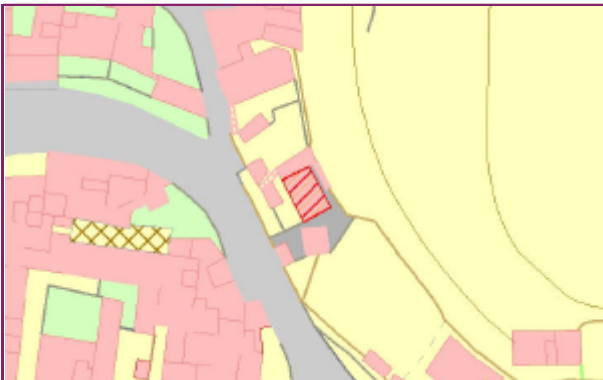

Ortofoto

Escala 1:1.350





CATÁLOGO DE PROTECCIÓN DE SAN CRISTÓBAL DE LA LAGUNA



Número de ficha	Nivel de Protección	Denominación
97	Ambiental 2	

Dirección Postal	Propietario	Cronología
La Cruz (Trasera), nº 30	Privada	XIX - XX

Valor	Estado de Conservación	Interés Patrimonial
Etnográfico	Malo	Medio

Uso	Tipología Edificatoria
Residencial	Casa rural de una planta, con forma rectangular, aislada en parcela, con tejado a dos aguas y patio con vegetación.

Cartografía

Escala 1:2.500



Ortofoto

Escala 1:2.500





CATÁLOGO DE PROTECCIÓN DE SAN CRISTÓBAL DE LA LAGUNA



Número de ficha	Nivel de Protección	Denominación
98	Ambiental 3	

Dirección Postal	Propietario	Cronología
Pasaje La Espina, nº 9	Privada	XIX - XX

Valor	Estado de Conservación	Interés Patrimonial
Etnográfico	Malo	Medio

Uso	Tipología Edificatoria
Abandonada	Casa rural de una planta, a borde de camino, y con tejado oculto por un frente de azotea.

Cartografía

Escala 1:1.200



Ortofoto

Escala 1:1.200





CATÁLOGO DE PROTECCIÓN DE SAN CRISTÓBAL DE LA LAGUNA



Número de ficha	Nivel de Protección	Denominación
99	Ambiental 3	

Dirección Postal	Propietario	Cronología
Pasaje la Espina, nº 7	Privada	XIX - XX

Valor	Estado de Conservación	Interés Patrimonial
Etnográfico	Regular	Medio

Uso	Tipología Edificatoria
Residencial	Casa rural de una planta, a borde de camino, con tejado a dos aguas.

Cartografía

Escala 1:1.500



Ortofoto

Escala 1:1.500





CATÁLOGO DE PROTECCIÓN DE SAN CRISTÓBAL DE LA LAGUNA



Número de ficha	Nivel de Protección	Denominación
100	Ambiental 2	

Dirección Postal	Propietario	Cronología
La Cruz, nº 36-38	Privada	XIX - XX

Valor	Estado de Conservación	Interés Patrimonial
Etnográfico	Regular	Medio

Uso	Tipología Edificatoria
Residencial	Casa rural de una planta, al borde del camino, con forma rectangular y tejado a cuatro aguas.

Cartografía

Escala 1:1.250



Ortofoto

Escala 1:1.250





CATÁLOGO DE PROTECCIÓN DE SAN CRISTÓBAL DE LA LAGUNA



Número de ficha	Nivel de Protección	Denominación
101	Ambiental 2	

Dirección Postal	Propietario	Cronología
La Cruz, nº 42	Privada	XIX - XX

Valor	Estado de Conservación	Interés Patrimonial
Etnográfico	Bueno	Medio

Uso	Tipología Edificatoria
Residencial	Casa rural de una planta con patio, a borde de camino, y con tejado a cuatro aguas.

Cartografía

Escala 1:1.200

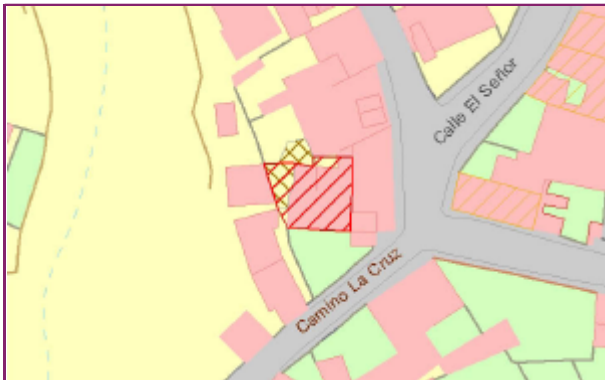

Ortofoto

Escala 1:1.200





CATÁLOGO DE PROTECCIÓN DE SAN CRISTÓBAL DE LA LAGUNA



Número de ficha	Nivel de Protección	Denominación
102	Ambiental 1	

Dirección Postal	Propietario	Cronología
La Costa, nº 38	Privada	XVIII - XIX

Valor	Estado de Conservación	Interés Patrimonial
Etnográfico	Bueno	Muy Alto

Uso	Tipología Edificatoria
Residencial	Vivienda rural, de dos plantas, forma rectangular, aislada en parcela, con tejado a cuatro aguas y patio delantero con palmeras.

Cartografía

Escala 1:1.600



Ortofoto

Escala 1:1.600





CATÁLOGO DE PROTECCIÓN DE SAN CRISTÓBAL DE LA LAGUNA



Número de ficha	Nivel de Protección	Denominación
103	Ambiental 3	

Dirección Postal	Propietario	Cronología
Carretera Local 828, La Laguna Tegueste, nº 71	Privada	XIX - XX

Valor	Estado de Conservación	Interés Patrimonial
Etnográfico	Bueno	Medio

Uso	Tipología Edificatoria
Residencial	Vivienda urbana de una planta, al borde de camino, con forma cuadrangular y tejado oculto por un frente de azotea.

Cartografía

Escala 1:1.700



Ortofoto

Escala 1:1.700





CATÁLOGO DE PROTECCIÓN DE SAN CRISTÓBAL DE LA LAGUNA



Número de ficha	Nivel de Protección	Denominación
104	Ambiental 1	

Dirección Postal	Propietario	Cronología
La Olivina, nº 13	Privada	XIX - XX

Valor	Estado de Conservación	Interés Patrimonial
Etnográfico	Bueno	Muy Alto

Uso	Tipología Edificatoria
Residencial	Casa rural de dos plantas, al borde del camino, de forma cuadrangular y tejado a cuatro aguas.

Cartografía

Escala 1:1.000



Ortofoto

Escala 1:1.000





CATÁLOGO DE PROTECCIÓN DE SAN CRISTÓBAL DE LA LAGUNA



Número de ficha	Nivel de Protección	Denominación
105	Ambiental 1	

Dirección Postal	Propietario	Cronología
Carretera local 828, La Laguna-Tegueste, nº 43	Privada	XIX

Valor	Estado de Conservación	Interés Patrimonial
Etnográfico	Bueno	Alto

Uso	Tipología Edificatoria
Residencial	Vivienda rural de una planta, forma alargada, aislada a borde de camino y con tejado a cuatro aguas.

Cartografía

Escala 1:3.550



Ortofoto

Escala 1:3.550





CATÁLOGO DE PROTECCIÓN DE SAN CRISTÓBAL DE LA LAGUNA



Número de ficha	Nivel de Protección	Denominación
106	Ambiental 1	Finca Cantarranas

Dirección Postal	Propietario	Cronología
TF. 121 Tejina-Bajamar Km 11	Privada	XVIII - XIX

Valor	Estado de Conservación	Interés Patrimonial
Etnográfico	Regular	Muy Alto

Uso	Tipología Edificatoria
Residencial	Hacienda de gran tamaño, una planta, forma rectangular, con dependencias adosadas a modo de cobertizos y/o establos, con tejados a dos aguas y jardín con elementos arbolados exóticos (palmeras). Aislada en parcela.

Cartografía

Escala 1:4.500



Ortofoto

Escala 1:4.500





CATÁLOGO DE PROTECCIÓN DE SAN CRISTÓBAL DE LA LAGUNA



Número de ficha	Nivel de Protección	Denominación
107	Ambiental 2	

Dirección Postal	Propietario	Cronología
Camino de la Urbanización Portier s/n	Privada	XIX

Valor	Estado de Conservación	Interés Patrimonial
Etnográfico	Malo	Medio

Uso	Tipología Edificatoria
Abandonada	Vivienda rural de mediano tamaño, dos plantas, forma cuadrangular, tejado a cuatro aguas, aislada en parcela.

Cartografía

Escala 1:800

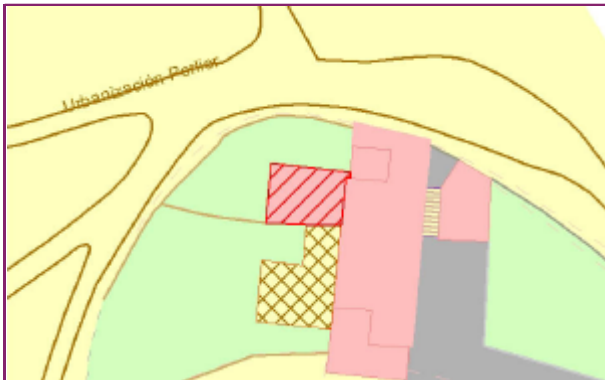

Ortofoto

Escala 1:800





CATÁLOGO DE PROTECCIÓN DE SAN CRISTÓBAL DE LA LAGUNA



Número de ficha	Nivel de Protección	Denominación
108	Ambiental 2	

Dirección Postal	Propietario	Cronología
Camino Invernaderos ALPA	Privada	XIX

Valor	Estado de Conservación	Interés Patrimonial
Etnográfico	Bueno	Muy Alto

Uso	Tipología Edificatoria
Residencial	Vivienda rural de mediano tamaño, una planta, forma rectangular, con dependencias adosadas de menor tamaño a modo de cobertizos y/o establos, tejados a una y cuatro aguas, aislada en parcela en un entorno ajardinado con elementos arbolados exóticos.

Cartografía

Escala 1:3.150



Ortofoto

Escala 1:3.150

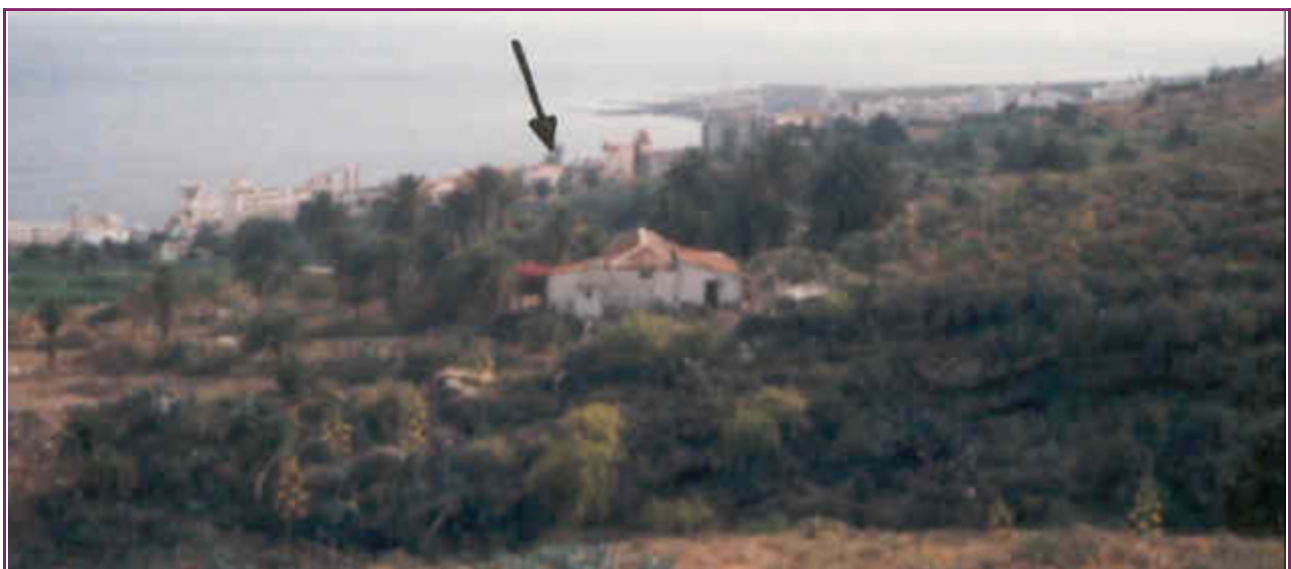



CATÁLOGO DE PROTECCIÓN DE SAN CRISTÓBAL DE LA LAGUNA



Número de ficha	Nivel de Protección	Denominación
109	Ambiental 2	

Dirección Postal	Propietario	Cronología
Camino Invernaderos ALPA	Privada	XIX

Valor	Estado de Conservación	Interés Patrimonial
Etnográfico	Bueno	Alto

Uso	Tipología Edificatoria
Indefinido	Conjunto de dos edificaciones, posiblemente vivienda y establos. Ambas son de mediano tamaño, una planta, forma rectangular y tejados a un aguas, aisladas en parcela en un entorno agrícola.

Cartografía

Escala 1:2.250



Ortofoto

Escala 1:2.250





CATÁLOGO DE PROTECCIÓN DE SAN CRISTÓBAL DE LA LAGUNA



Número de ficha	Nivel de Protección	Denominación
110	Ambiental 2	

Dirección Postal	Propietario	Cronología
Plaza La Fonda, s/n	Privada	XIX

Valor	Estado de Conservación	Interés Patrimonial
Etnográfico	Bueno	Muy Alto

Uso	Tipología Edificatoria
Residencial	Vivienda rural de gran tamaño, planta cuadrangular, con patio arbolado (palmeras) y muro que cierra la propiedad.

Cartografía

Escala 1:4.400



Ortofoto

Escala 1:4.400





CATÁLOGO DE PROTECCIÓN DE SAN CRISTÓBAL DE LA LAGUNA



Número de ficha	Nivel de Protección	Denominación
111	Ambiental 2	Ermita del Gran Poder de Dios

Dirección Postal	Propietario	Cronología
Plaza del Gran Poder		XIX

Valor	Estado de Conservación	Interés Patrimonial
Etnográfico-Histórico	Regular	Muy Alto

Uso	Tipología Edificatoria
Religioso	Ermita restaurada en parte.

Cartografía

Escala 1:4.150



Ortofoto

Escala 1:4.150





CATÁLOGO DE PROTECCIÓN DE SAN CRISTÓBAL DE LA LAGUNA



Número de ficha	Nivel de Protección	Denominación
112	Ambiental 2	

Dirección Postal	Propietario	Cronología
Del Castillo, nº 20	Privada	XX

Valor	Estado de Conservación	Interés Patrimonial
Etnográfico	Bueno	Medio

Uso	Tipología Edificatoria
Residencial	Vivienda urbana de gran tamaño, dos plantas, forma cuadrangular, cubierta de azotea y adosada a borde de camino.

Cartografía

Escala 1:1.150

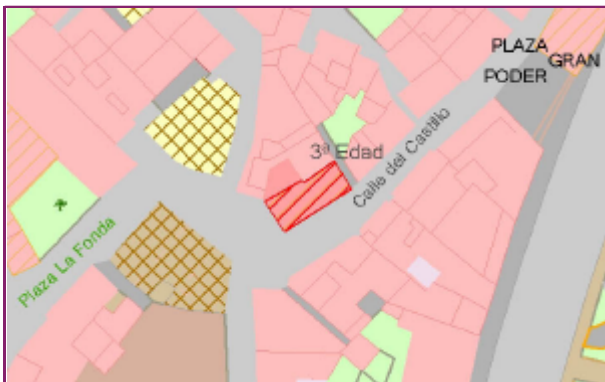

Ortofoto

Escala 1:1.150





CATÁLOGO DE PROTECCIÓN DE SAN CRISTÓBAL DE LA LAGUNA



Número de ficha	Nivel de Protección	Denominación
113	Ambiental 2	

Dirección Postal	Propietario	Cronología
Carretera 121, Tejina-Bajamar.	Privada	XIX

Valor	Estado de Conservación	Interés Patrimonial
Etnográfico	Regular	Muy Alto

Uso	Tipología Edificatoria
Abandonada	Hacienda constituida por tres edificaciones con funcionalidad diversa: viviendas, cobertizos, establos. Son edificaciones de mediano tamaño, planta rectangular y tejados a una, dos y cuatro aguas que se hallan rodeadas por un entorno ajardinado con elementos exóticos (palmeras).

Cartografía

Escala 1:3.350



Ortofoto

Escala 1:3.350





CATÁLOGO DE PROTECCIÓN DE SAN CRISTÓBAL DE LA LAGUNA



Número de ficha	Nivel de Protección	Denominación
114	Ambiental 1	

Dirección Postal	Propietario	Cronología
Carretera General Bajamar	Privada	XIX

Valor	Estado de Conservación	Interés Patrimonial
Etnográfico	Bueno	Muy Alto

Uso	Tipología Edificatoria
Residencial	Vivienda rural de gran tamaño, dos plantas, forma cuadrangular y tejado a dos aguas.

Cartografía

Escala 1:2.800



Ortofoto

Escala 1:2.800





CATÁLOGO DE PROTECCIÓN DE SAN CRISTÓBAL DE LA LAGUNA



Número de ficha	Nivel de Protección	Denominación
115	Ambiental 1	

Dirección Postal	Propietario	Cronología
La Percuna, nº 256	Privada	XIX

Valor	Estado de Conservación	Interés Patrimonial
Etnográfico	Bueno	Muy Alto

Uso	Tipología Edificatoria
Residencial	Vivienda rural de gran tamaño, dos plantas, forma cuadrangular y tejado a cuatro aguas, aislada en parcela.

Cartografía

Escala 1:2.900



Ortofoto

Escala 1:2.900





CATÁLOGO DE PROTECCIÓN DE SAN CRISTÓBAL DE LA LAGUNA



Número de ficha	Nivel de Protección	Denominación
116	Ambiental 1	

Dirección Postal	Propietario	Cronología
Carretera Bajamar-Punta Hidalgo, nº 20	Privada	XX

Valor	Estado de Conservación	Interés Patrimonial
Etnográfico	Bueno	Muy Alto

Uso	Tipología Edificatoria
Residencial	Vivienda urbana de gran tamaño, dos plantas, forma rectangular, con cubierta de azotea, porche en la entrada de la planta baja y pequeños balcones en la planta superior. Aislada a borde de camino.

Cartografía

Escala 1:2.350



Ortofoto

Escala 1:2.350





CATÁLOGO DE PROTECCIÓN DE SAN CRISTÓBAL DE LA LAGUNA



Número de ficha	Nivel de Protección	Denominación
117	Ambiental 1	

Dirección Postal	Propietario	Cronología
Carretera Bajamar-Punta Hidalgo, nº 231	Privada	XIX - XX

Valor	Estado de Conservación	Interés Patrimonial
Etnográfico y Arquitectónico	Bueno	Muy Alto

Uso	Tipología Edificatoria
Residencial y almacén	Conjunto de hacienda y almacén. Hacienda de gran tamaño, forma rectangular, tejado a dos aguas, porche delantero y balcón cerrado en la fachada principal. Almacén de grandes dimensiones, forma rectangular y cubierta a dos aguas. Conjunto aislado a borde de camino. Entorno ajardinado con elementos exóticos (palmeras).

Cartografía

Escala 1:5.050



Ortofoto

Escala 1:5.050





CATÁLOGO DE PROTECCIÓN DE SAN CRISTÓBAL DE LA LAGUNA



Número de ficha	Nivel de Protección	Denominación
118	Ambiental 1	

Dirección Postal	Propietario	Cronología
Carretera Bajamar-Punta Hidalgo, nº 233	Privada	XIX - XX

Valor	Estado de Conservación	Interés Patrimonial
Etnográfico	Bueno	Muy Alto

Uso	Tipología Edificatoria
Nave Industrial	Naves reconstruidas, de gran tamaño, forma rectangular y cubierta a dos aguas, situadas al borde de la carretera, con entorno ajardinado con elementos exóticos (palmeras).

Cartografía

Escala 1:2.650



Ortofoto

Escala 1:2.650





CATÁLOGO DE PROTECCIÓN DE SAN CRISTÓBAL DE LA LAGUNA



Número de ficha	Nivel de Protección	Denominación
119	Estructural 1	Finca San Miguel

Dirección Postal	Propietario	Cronología
Camino del Boquerón, s/n	Privada	XVIII - XIX

Valor	Estado de Conservación	Interés Patrimonial
Etnográfico	Bueno	Muy Alto

Uso	Tipología Edificatoria
Residencial	Hacienda constituida por una gran edificación de dos plantas y forma en L, aislada en parcela y con un entorno agrícola.

Cartografía

Escala 1:5.350



Ortofoto

Escala 1:5.350





CATÁLOGO DE PROTECCIÓN DE SAN CRISTÓBAL DE LA LAGUNA



Número de ficha	Nivel de Protección	Denominación
120	Ambiental 2	

Dirección Postal	Propietario	Cronología
La Cudisia	Privada	XVIII

Valor	Estado de Conservación	Interés Patrimonial
Etnográfico	Bueno	Muy Alto

Uso	Tipología Edificatoria
Residencial	Vivienda rural de mediano tamaño, de dos plantas, forma cuadrangular, con tejado a una y cuatro aguas y varias dependencias adosadas de pequeño tamaño, a modo de cobertizo/establos, en grupo en parcela.

Cartografía

Escala 1:1.600

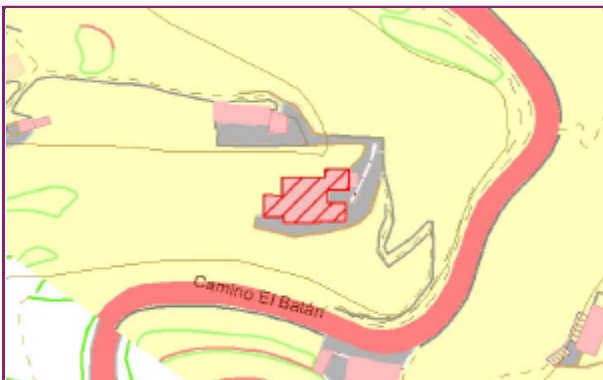

Ortofoto

Escala 1:1.600





CATÁLOGO DE PROTECCIÓN DE SAN CRISTÓBAL DE LA LAGUNA



Número de ficha	Nivel de Protección	Denominación
121	Ambiental 2	

Dirección Postal	Propietario	Cronología
La Somada	Privada	XVIII - XIX

Valor	Estado de Conservación	Interés Patrimonial
Etnográfico	Bueno	Muy Alto

Uso	Tipología Edificatoria
Residencial	Conjunto de tres viviendas. Dos de ellas edificaciones de pequeño tamaño, una planta, forma rectangular y tejados a dos aguas (uno oculto por un frente de azotea). La tercera excavada en la ladera rocosa. Conjunto aislado en parcela con entorno agrícola.

Cartografía

Escala 1:2.700

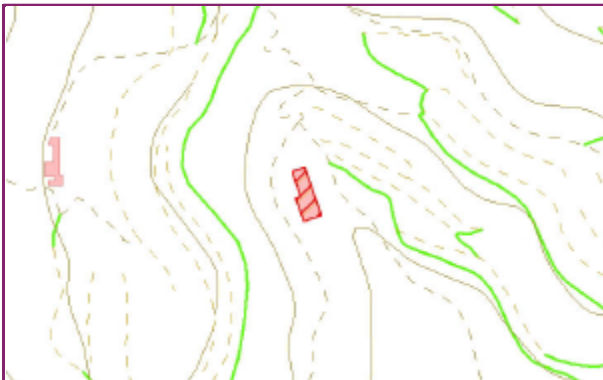

Ortofoto

Escala 1:2.700





CATÁLOGO DE PROTECCIÓN DE SAN CRISTÓBAL DE LA LAGUNA



Número de ficha	Nivel de Protección	Denominación
122	Ambiental 2	

Dirección Postal	Propietario	Cronología
La Somada	Privada	XVIII - XIX

Valor	Estado de Conservación	Interés Patrimonial
Etnográfico	Bueno	Muy Alto

Uso	Tipología Edificatoria
Residencial	Casa rural de pequeño tamaño, una planta, corma rectangular, con tejado a un agua y dependencia adosada a modo de cobertizo, aislada en parcela con entorno agrícola.

Cartografía

Escala 1:2.200

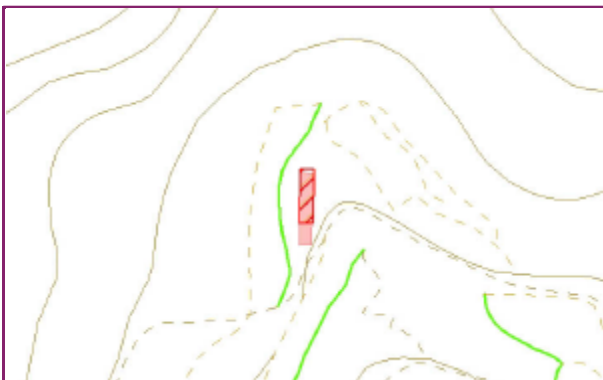

Ortofoto

Escala 1:2.200





CATÁLOGO DE PROTECCIÓN DE SAN CRISTÓBAL DE LA LAGUNA



Número de ficha	Nivel de Protección	Denominación
123	Ambiental 2	

Dirección Postal	Propietario	Cronología
El Batán Bajo	Privada	XVIII - XIX

Valor	Estado de Conservación	Interés Patrimonial
Etnográfico	Ruina	Muy Alto

Uso	Tipología Edificatoria
Abandonada	Vivienda rural de pequeño tamaño, una planta, forma rectangular, con dependencias anexas de menor tamaño a modo de cobertizo, aislada en parcela con entorno agrícola.

Cartografía

Escala 1:2.350



Ortofoto

Escala 1:2.350





CATÁLOGO DE PROTECCIÓN DE SAN CRISTÓBAL DE LA LAGUNA



Número de ficha	Nivel de Protección	Denominación
124	Ambiental 1	

Dirección Postal	Propietario	Cronología
Batán de abajo	Privada	XVIII - XIX

Valor	Estado de Conservación	Interés Patrimonial
Etnográfico	Bueno	Alto

Uso	Tipología Edificatoria
Residencial	Vivienda rural de pequeño tamaño, de una planta, forma rectangular, con tejado a dos aguas, en grupo, en parcela, con entorno agrícola.

Cartografía

Escala 1:2.600

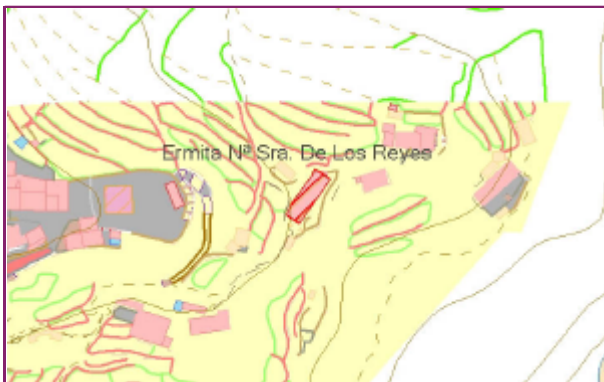

Ortofoto

Escala 1:2.600

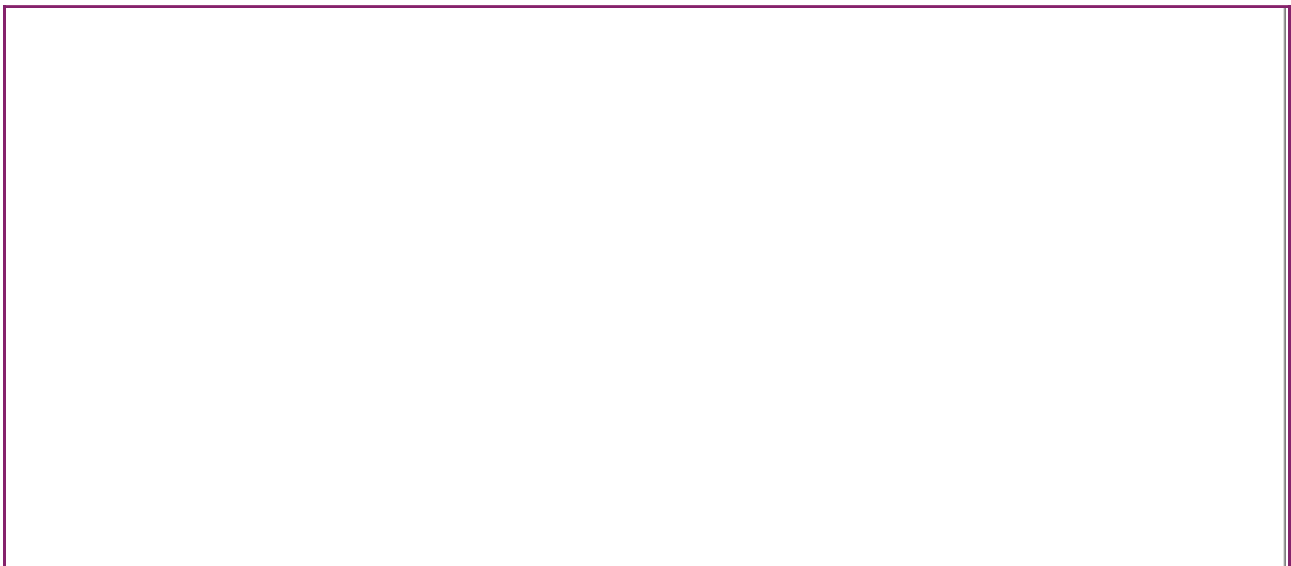



CATÁLOGO DE PROTECCIÓN DE SAN CRISTÓBAL DE LA LAGUNA



Número de ficha	Nivel de Protección	Denominación
125	Ambiental 2	

Dirección Postal	Propietario	Cronología
El Batán de Abajo	Privada	XVIII

Valor	Estado de Conservación	Interés Patrimonial
Etnográfico	Bueno	Muy Alto

Uso	Tipología Edificatoria
Residencial y terrenos de cultivo	Viviendas-cuevas asociadas a bancales, unidos por escaleras excavadas en el terreno.

Cartografía

Escala 1:3.200

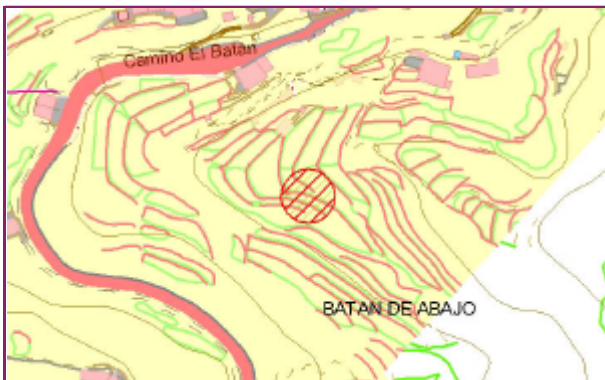

Ortofoto

Escala 1:3.200





CATÁLOGO DE PROTECCIÓN DE SAN CRISTÓBAL DE LA LAGUNA



Número de ficha	Nivel de Protección	Denominación
126	Ambiental 2	

Dirección Postal	Propietario	Cronología
Batán de Abajo	Privada	XVIII - XIX

Valor	Estado de Conservación	Interés Patrimonial
Etnográfico	Bueno	Muy Alto

Uso	Tipología Edificatoria
Residencial	Casa rural de pequeño tamaño. De una planta, aislada en parcela, con entorno agrícola. Dependencia anexa de menor tamaño a modo de cobertizo.

Cartografía

Escala 1:1.000



Ortofoto

Escala 1:1.000





CATÁLOGO DE PROTECCIÓN DE SAN CRISTÓBAL DE LA LAGUNA



Número de ficha	Nivel de Protección	Denominación
127	Ambiental 2	

Dirección Postal	Propietario	Cronología
Batán de abajo	Privada	XVIII - XIX

Valor	Estado de Conservación	Interés Patrimonial
Etnográfico	Bueno	Muy Alto

Uso	Tipología Edificatoria
Religioso	Ermita situada junto a una pequeña plaza.

Cartografía

Escala 1:850

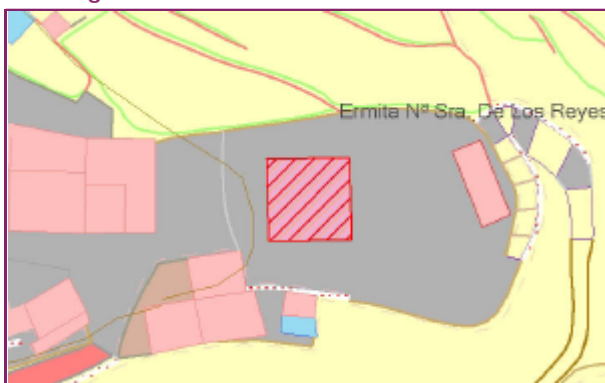

Ortofoto

Escala 1:850





CATÁLOGO DE PROTECCIÓN DE SAN CRISTÓBAL DE LA LAGUNA



Número de ficha	Nivel de Protección	Denominación
128		

Dirección Postal	Propietario	Cronología
Batán de Abajo	Pública	XVIII

Valor	Estado de Conservación	Interés Patrimonial
Etnográfico	Bueno	Muy Alto

Uso	Tipología Edificatoria
Camino	Camino rural en forma de escaleras, que recorre el interior del caserío.

Cartografía

Escala 1:3.200

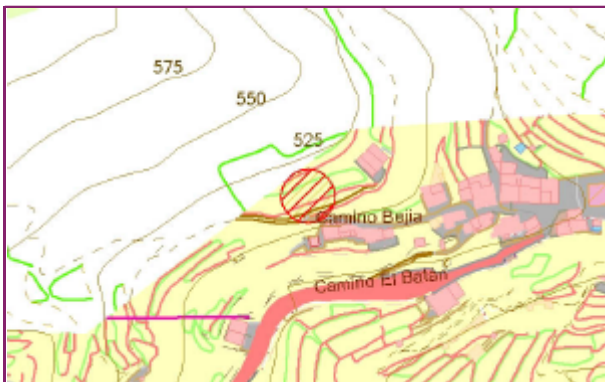

Ortofoto

Escala 1:3.200





CATÁLOGO DE PROTECCIÓN DE SAN CRISTÓBAL DE LA LAGUNA



Número de ficha	Nivel de Protección	Denominación
129	Ambiental 2	

Dirección Postal	Propietario	Cronología
Ladera La Cudisia	Privada	XVIII - XIX

Valor	Estado de Conservación	Interés Patrimonial
Etnográfico	Bueno	Muy Alto

Uso	Tipología Edificatoria
Residencial	Vivienda rural de mediano tamaño, de dos plantas, con azotea sobre la primera planta y tejado a cuatro aguas sobre la segunda de forma cuadrangular, en grupo en parcela y entorno agrícola.

Cartografía

Escala 1:2.050

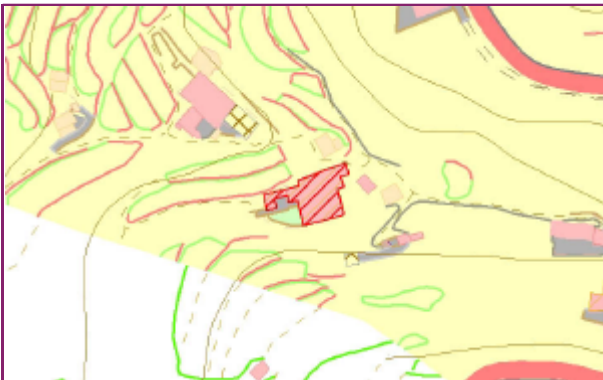

Ortofoto

Escala 1:2.050





CATÁLOGO DE PROTECCIÓN DE SAN CRISTÓBAL DE LA LAGUNA



Número de ficha	Nivel de Protección	Denominación
130	Ambiental 2	

Dirección Postal	Propietario	Cronología
Batán de Arriba	Privada	XIX

Valor	Estado de Conservación	Interés Patrimonial
Etnográfico	Bueno	Muy Alto

Uso	Tipología Edificatoria
Residencial	Vivienda rural de pequeño tamaño, una planta, forma rectangular, con tejado a cuatro aguas y dependencias anexas excavadas en la pared rocosa, aislada en parcela, con entorno agrícola.

Cartografía

Escala 1:850



Ortofoto

Escala 1:850





CATÁLOGO DE PROTECCIÓN DE SAN CRISTÓBAL DE LA LAGUNA



Número de ficha	Nivel de Protección	Denominación
131	Ambiental 2	

Dirección Postal	Propietario	Cronología
Batán de Arriba	Privada	XVIII - XIX

Valor	Estado de Conservación	Interés Patrimonial
Etnográfico	Bueno	Muy Alto

Uso	Tipología Edificatoria
Residencial	Vivienda rural de mediano tamaño, una planta, forma cuadrangular, con tejado a cuatro aguas y patio delantero, aislada en parcela, con entorno agrícola.

Cartografía

Escala 1:1.600

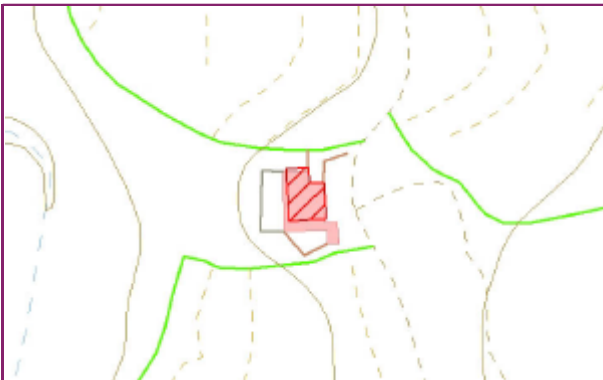

Ortofoto

Escala 1:1.600





CATÁLOGO DE PROTECCIÓN DE SAN CRISTÓBAL DE LA LAGUNA



Número de ficha	Nivel de Protección	Denominación
132	Ambiental 1	

Dirección Postal	Propietario	Cronología
Batán de Arriba	Privada	XVIII - XIX

Valor	Estado de Conservación	Interés Patrimonial
Etnográfico	Bueno	Muy Alto

Uso	Tipología Edificatoria
Residencial	Vivienda rural de mediano tamaño, una planta, forma rectangular, tejado a cuatro aguas y posible dependencia anexa excavada en la pared rocosa, aislada en parcela, con entorno agrícola.

Cartografía

Escala 1:2.150

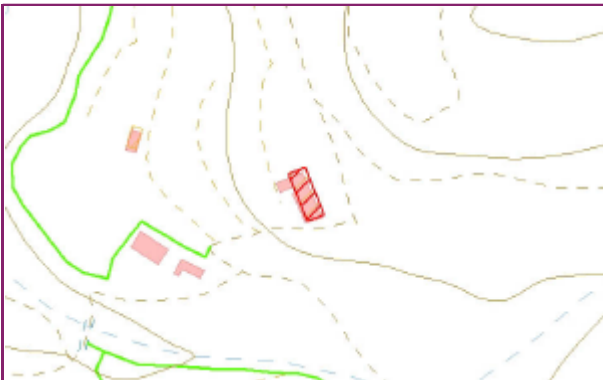

Ortofoto

Escala 1:2.150

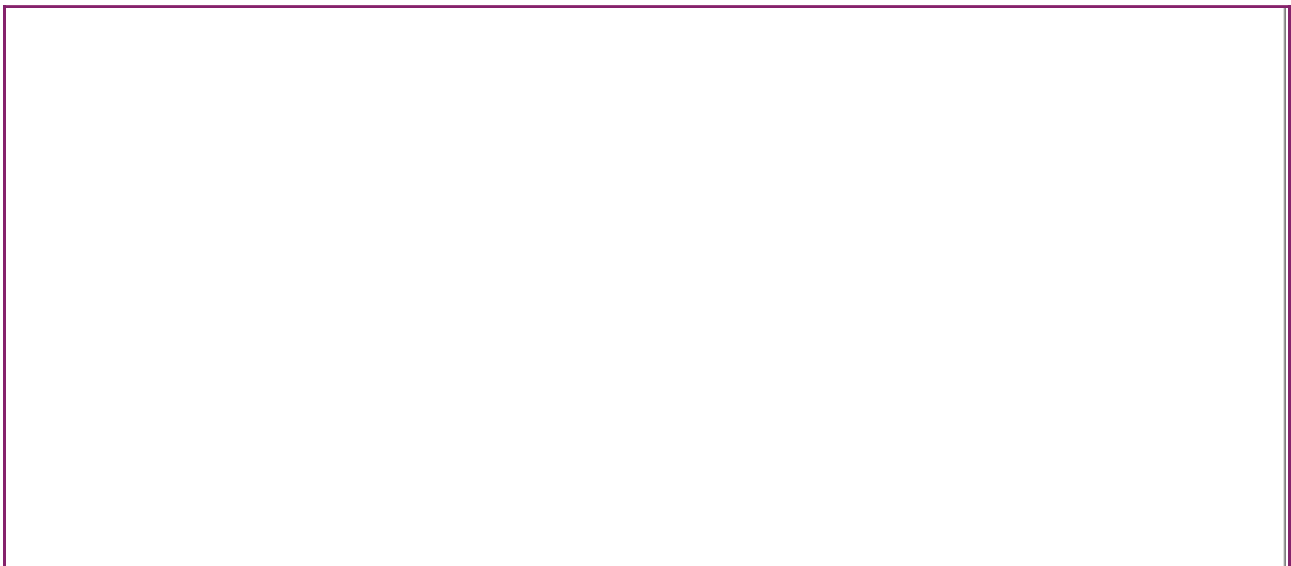



CATÁLOGO DE PROTECCIÓN DE SAN CRISTÓBAL DE LA LAGUNA



Número de ficha	Nivel de Protección	Denominación
133	Ambiental 2	

Dirección Postal	Propietario	Cronología
Batán de Arriba	Privada	XVIII - XIX

Valor	Estado de Conservación	Interés Patrimonial
Etnográfico	Bueno	Alto

Uso	Tipología Edificatoria
Residencial	Vivienda rural de pequeño tamaño, una planta, forma rectangular, tejado a cuatro aguas y dependencias anexas excavadas en la pared rocosa, aislada en parcela, con entorno agrícola.

Cartografía

Escala 1:900



Ortofoto

Escala 1:900





CATÁLOGO DE PROTECCIÓN DE SAN CRISTÓBAL DE LA LAGUNA



Número de ficha	Nivel de Protección	Denominación
134	Ambiental 1	

Dirección Postal	Propietario	Cronología
Batán de Arriba	Privada	XVIII - XIX

Valor	Estado de Conservación	Interés Patrimonial
Etnográfico	Bueno	Muy Alto

Uso	Tipología Edificatoria
Residencial	Vivienda rural de pequeño tamaño, una planta, forma rectangular, tejado a cuatro aguas, con dependencias adosadas a modo de cobertizo y aislada en parcela con entorno agrícola.

Cartografía

Escala 1:1.600

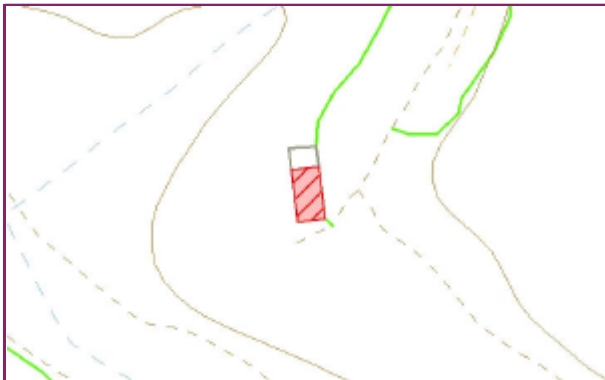

Ortofoto

Escala 1:1.600

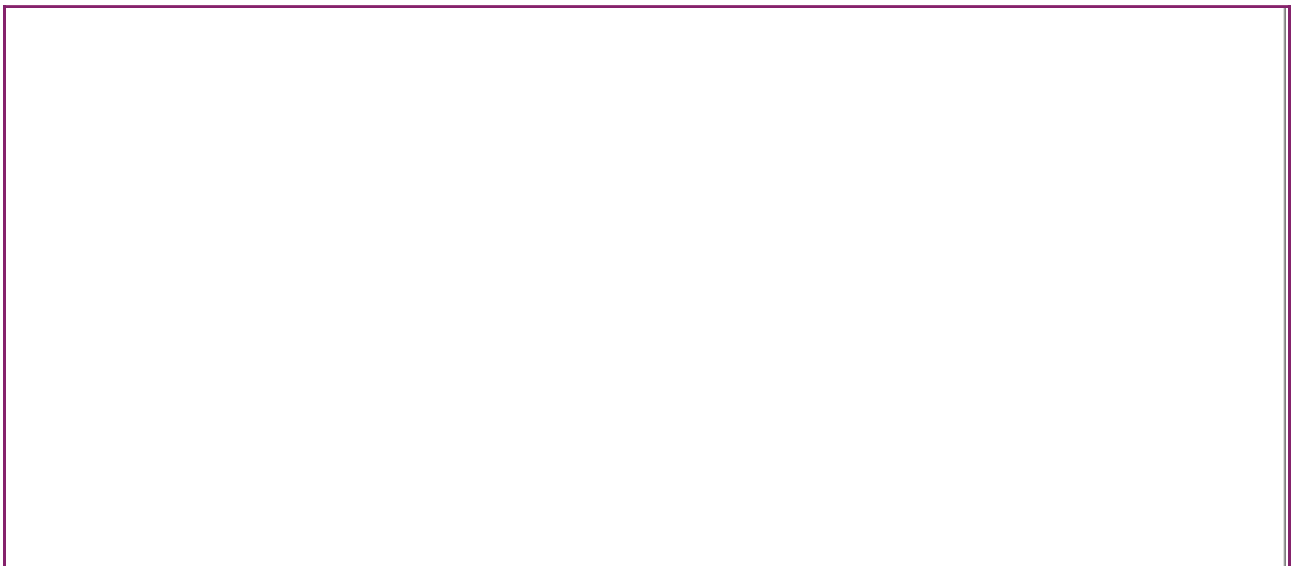



CATÁLOGO DE PROTECCIÓN DE SAN CRISTÓBAL DE LA LAGUNA



Número de ficha	Nivel de Protección	Denominación
135	Ambiental 2	

Dirección Postal	Propietario	Cronología
Batán de Arriba	Privada	XVIII - XIX

Valor	Estado de Conservación	Interés Patrimonial
Etnográfico	Bueno	Alto

Uso	Tipología Edificatoria
Residencial	Vivienda rural de pequeño tamaño, una planta, forma rectangular, con tejado a cuatro aguas y dependencia anexa de pequeño tamaño a modo de cobertizo, aislada en parcela con entorno agrícola.

Cartografía

Escala 1:1.300



Ortofoto

Escala 1:1.300





CATÁLOGO DE PROTECCIÓN DE SAN CRISTÓBAL DE LA LAGUNA



Número de ficha	Nivel de Protección	Denominación
136	Ambiental 1	

Dirección Postal	Propietario	Cronología
	Privada	XVIII - XIX

Valor	Estado de Conservación	Interés Patrimonial
Etnográfico	Bueno	Alto

Uso	Tipología Edificatoria
Residencial	Vivienda rural de mediano tamaño, dos plantas, forma rectangular, aislada a borde de camino, con tejado a cuatro aguas y dependencia anexa de pequeño tamaño con tejado a un agua, a modo de cobertizo.

Cartografía

Escala 1:2.350

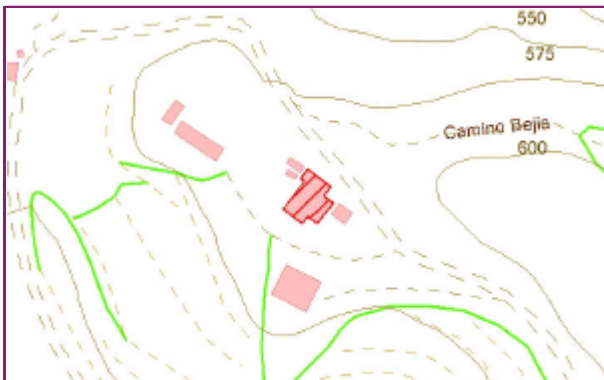

Ortofoto

Escala 1:2.350





CATÁLOGO DE PROTECCIÓN DE SAN CRISTÓBAL DE LA LAGUNA



Número de ficha	Nivel de Protección	Denominación
137	Ambiental 2	

Dirección Postal	Propietario	Cronología
	Privada	XVIII - XIX

Valor	Estado de Conservación	Interés Patrimonial
Etnográfico	Bueno	Muy Alto

Uso	Tipología Edificatoria
Residencial	Vivienda rural de pequeño tamaño, una planta, forma rectangular, en grupo en parcela, con tejado a cuatro aguas y entorno agrícola.

Cartografía

Escala 1:1.150

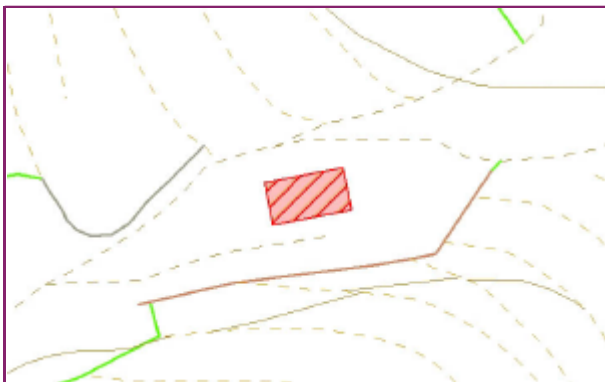

Ortofoto

Escala 1:1.150





CATÁLOGO DE PROTECCIÓN DE SAN CRISTÓBAL DE LA LAGUNA



Número de ficha	Nivel de Protección	Denominación
138	Ambiental 2	

Dirección Postal	Propietario	Cronología
El Montito s/n	Privada	XIX - XX

Valor	Estado de Conservación	Interés Patrimonial
Etnográfico	Regular	Medio

Uso	Tipología Edificatoria
Residencial	Vivienda rural de pequeño tamaño, una planta, forma rectangular, con tejado a cuatro aguas, aislada a borde de camino.

Cartografía

Escala 1:2.550



Ortofoto

Escala 1:2.550





CATÁLOGO DE PROTECCIÓN DE SAN CRISTÓBAL DE LA LAGUNA



Número de ficha	Nivel de Protección	Denominación
139	Ambiental 2	

Dirección Postal	Propietario	Cronología
Las Rojas, s/n	Privada	XIX - XX

Valor	Estado de Conservación	Interés Patrimonial
Etnográfico	Regular	Medio

Uso	Tipología Edificatoria
Residencial	Vivienda rural de pequeño tamaño, una planta, forma rectangular, con tejado a cuatro aguas, aislada a borde de camino.

Cartografía

Escala 1:1.250



Ortofoto

Escala 1:1.250





CATÁLOGO DE PROTECCIÓN DE SAN CRISTÓBAL DE LA LAGUNA



Número de ficha	Nivel de Protección	Denominación
140	Ambiental 2	

Dirección Postal	Propietario	Cronología
El Lomo, esq. C/ Las Rojas	Privada	XIX

Valor	Estado de Conservación	Interés Patrimonial
Etnográfico	Bueno	Muy Alto

Uso	Tipología Edificatoria
Residencial	Vivienda de gran tamaño, de una planta, forma rectangular, con tejados a cuatro aguas y dependencias adosada a modo de establo.

Cartografía

Escala 1:1.850



Ortofoto

Escala 1:1.850





CATÁLOGO DE PROTECCIÓN DE SAN CRISTÓBAL DE LA LAGUNA



Número de ficha	Nivel de Protección	Denominación
141	Ambiental 2	

Dirección Postal	Propietario	Cronología
El Lomo s/n	Privada	XIX - XX

Valor	Estado de Conservación	Interés Patrimonial
Etnográfico	Bueno	Medio

Uso	Tipología Edificatoria
Residencial	Casa rural de una planta, en grupo, con tejado a cuatro aguas, con vegetación en la parte delantera, a borde de camino.

Cartografía

Escala 1:2.850



Ortofoto

Escala 1:2.850

