

Límite del Término Municipal

Sistema Básico de Drenaje Superficial

	Aguas abajo de tramos de DPH		Con deslinde de DPH en tramitación
	Barranco de cumbre		Según catastro de rústica
	Con concesión administrativa en tramitación		Según catastro de urbana
	Con concesión administrativa otorgada		Tramo de cauce sin catalogar
	Con deslinde de DPH aprobado		

Saneamiento

	Estación Depuradora		Infraestructura General de saneamiento EXISTENTE
	Depósito Regulador		Infraestructura INTERIOR de saneamiento EXISTENTE
			Infraestructura General de saneamiento PREVISTO
			Infraestructura INTERIOR de saneamiento PREVISTO
			Infraestructura de REUTILIZACIÓN

Patrimonio

	Canal Norte
	Canal Sur
	Canal Dornajos

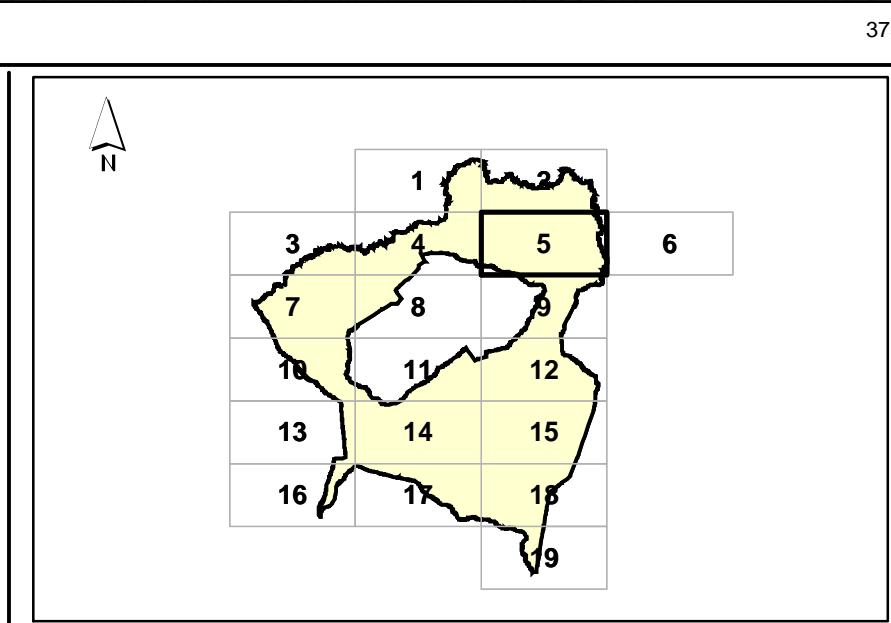

**PLAN GENERAL DE ORDENACIÓN
ADAPTACIÓN BÁSICA A LA LOTENC
TEXTO REFUNDIDO**

PLANO
**11- Plan Regional de Saneamiento y Sistema Territorial
de drenaje superficial según el Consejo Insular de Aguas**

EQUIPO REDACTOR
 Gerencia Municipal de Urbanismo de San Cristóbal de La Laguna
 ÁREA DE PLANES DE ORDENACIÓN

PLANO Nº
5
 TF05A

ESCALA
1:5.000

FECHA
**OCTUBRE
2004**