

Límite del Término Municipal

Sistema Básico de Drenaje Superficial

Aguas abajo de tramos de DPH	Con deslinde de DPH en tramitación
Barranco de cumbre	Según catastro de rústica
Con concesión administrativa en tramitación	Según catastro de urbana
Con concesión administrativa otorgada	Tramo de cauce sin catalogar
Con deslinde de DPH aprobado	

Saneamiento

Estación Depuradora	Infraestructura General de saneamiento EXISTENTE
Depósito Regulador	Infraestructura INTERIOR de saneamiento EXISTENTE
	Infraestructura General de saneamiento PREVISTO
	Infraestructura INTERIOR de saneamiento PREVISTO
	Infraestructura de REUTILIZACIÓN

Patrimonio

Canal Norte
Canal Sur
Canal Dornajos

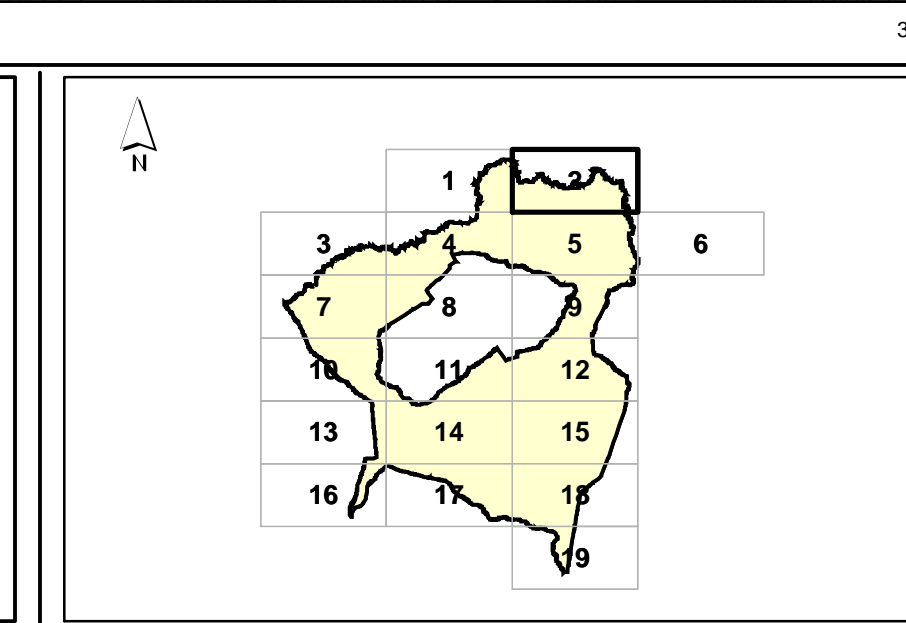

**PLAN GENERAL DE ORDENACIÓN
ADAPTACIÓN BÁSICA A LA LOTENC
TEXTO REFUNDIDO**

PLANO
**11- Plan Regional de Saneamiento y Sistema Territorial
de drenaje superficial según el Consejo Insular de Aguas**

EQUIPO REDACTOR
Gerencia Municipal de Urbanismo de San Cristóbal de La Laguna
ÁREA DE PLANES DE ORDENACIÓN

PLANO Nº
2
TF02C

ESCALA
1:5.000

FECHA
**OCTUBRE
2004**