ESQUEMA RED DE SANEAMIENTO

RED DE ALCANTARILLADO

IMPULSION

ALIVIADERO

SISTEMA DE BOMBEO

ESTACION DEPURADORA AGUAS RESIDUALES (EDAR)

EMISARIO

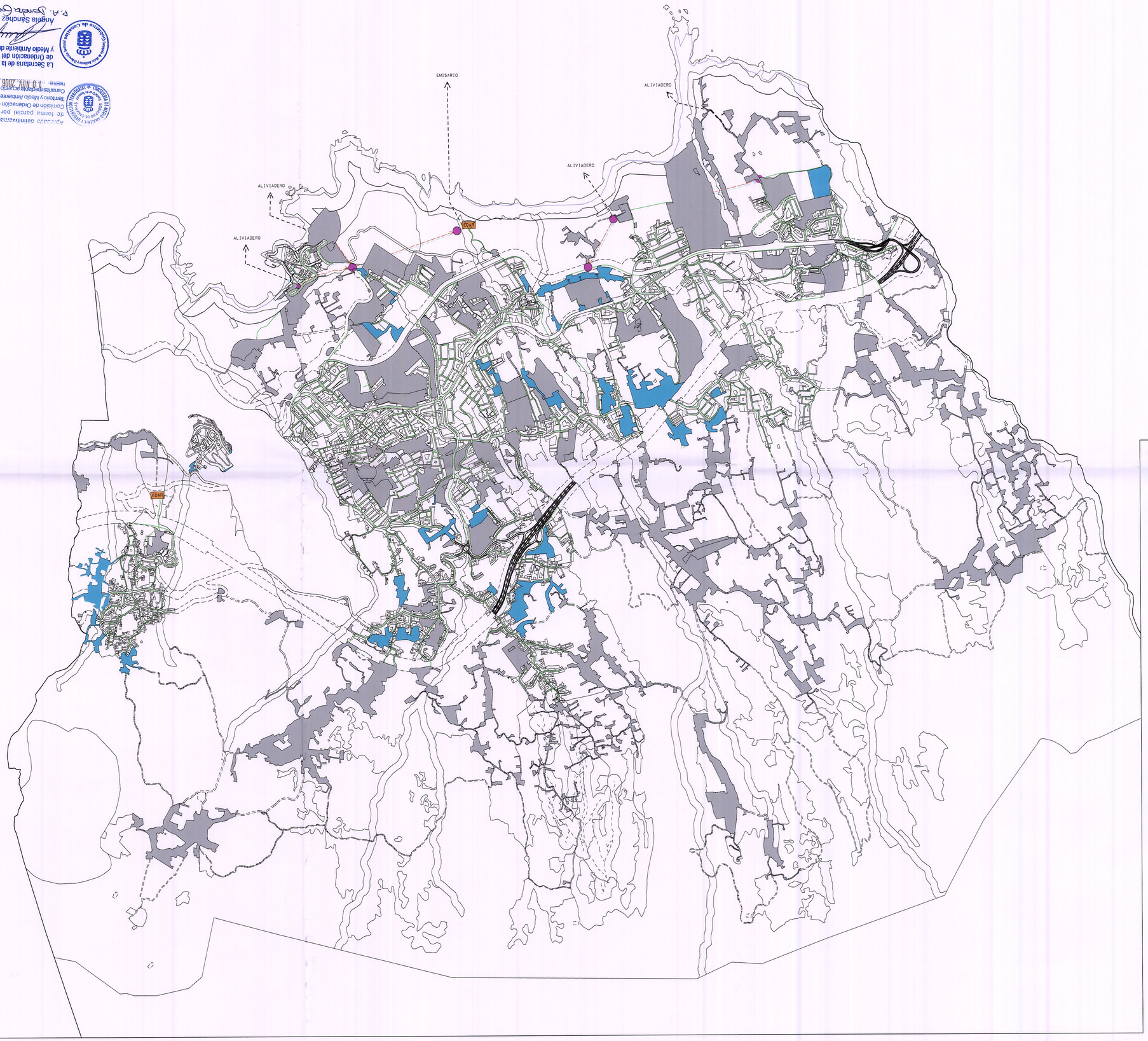

Aprobado definitivamente de forma parcial por la Comisión de Ordenación del Territorio y Medio Ambiente de Canarias (Acuerdo de 10 de noviembre de 2006)

La Secretaria de la Comisión de Ordenación del Territorio y Medio Ambiente de Canarias

Angela Sánchez Alemán

P.A. Javier Gómez Rivero

EXCMO. AYUNTAMIENTO DE ICOD DE LOS VINOS

OFICINA DE LA CIUDAD DE ICOD

DILIGENCIA: Para hacer constar que el presente documento se corresponde con el acuerdo del Ayuntamiento Pleno de fecha 31 de marzo de 2009, el cual subsana las observaciones señaladas por la COTMAC, con fecha 10 de noviembre de 2006.

En Icod de los Vinos a 20 ABR 2009

LA SECRETARIA GENERAL

Raquel Oliva Quintero

AYUNTAMIENTO DE ICOD DE LOS VINOS TENERIFE

LEY DE CARRETERAS

CALZADA 7,00 — 7,00 — 8,00 — LIMITE EDIFICACION

AUTOVIA

LIMITE DOMINIO PUBLICO — LIMITE EDIFICACION

CALZADA 3,00 — 7,00 — 3,00 — 12,00 — 12,00

RESTO DE LA RED

DOMINIO PUBLICO

7,00 — 8,00 — 20,00 — LIMITE EDIFICACION

CARRETERA CONVENCIONAL DE INTERES REGIONAL

LEY DE COSTAS

- LOS USOS EN SERVIDUMBRE DE PROTECCION CUMPLIRAN LOS ARTICULOS 24 Y 25
- LOS EDIFICIOS E INSTALACIONES EXISTENTES EN DOMINIO PUBLICO Y EN SERVIDUMBRE DE PROTECCION CUMPLIRAN LA DISPOSICION TRANSITORIA CUARTA

RIBERA DEL MAR

SERVIDUMBRE DE TRANSITO

DESLINDE MARITIMO-TERRESTRE

LIMITE DE PROTECCION

BASE 1:5000

A1 A2 A3 B1 B2 B3 B4 C1 C2 C3 C4

BASE 1:1000

11 12 13 14 15 21 22 23 24 25 31 32 33 34 35

A e A f A g A h A i A j B a B b B c B d B e B f B g

PLAN GENERAL DE ORDENACION DE ICOD DE LOS VINOS

TEXTO REFUNDIDO 1: VERSION 2009
PARTE APROBADA CON CORRECCIONES.

FECHA:	ESCALA:		PLANO Nº
FEBRERO 2009	1:15.000	ESQUEMA DE LA RED DE SANEAMIENTO	OP-5