RED DE DRENAJE TERRITORIAL Y VIAS
GENERALES DE DRENAJE DE ALTA CAPACIDAD

CAUCES TITULARIDAD PUBLICA

CAUCES NO CATALOGADOS

VIAS GENERALES DE DRENAJE DE ALTA CAPACIDAD

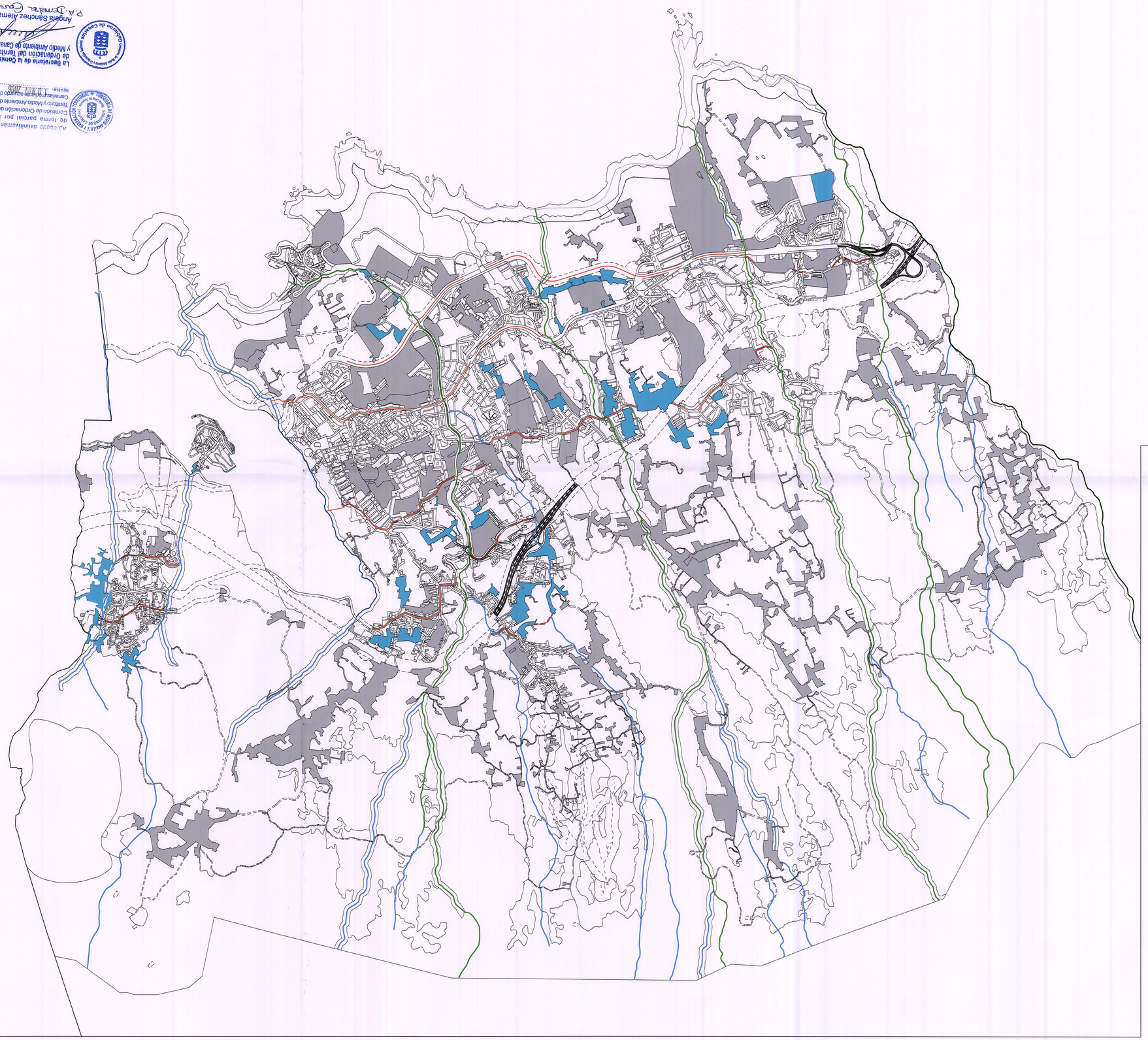

Aprobado definitivamente de forma parcial por la Comisión de Ordenación del Territorio y Medio Ambiente de Canarias en sesión celebrada el día 11 MAY 2009.

La Secretaria de la Comisión de Ordenación del Territorio y Medio Ambiente de Canarias
Angela Sánchez Alemán
P.D. Orden de 2 de junio de 2008

EXCMO. AYUNTAMIENTO
DE ICOD DE LOS VINOS
OFIC

DILIGENCIA: Para hacer constar que el presente documento se corresponde con el acuerdo del Ayuntamiento Pleno de fecha 31 de marzo de 2009, el cual subsana las observaciones señaladas por la COTMAC, con fecha 10 de noviembre de 2008.
En Icod de los Vinos a 20 ABR 2009
LA SECRETARIA GENERAL
Raquel Oliva Quintero

LEY DE CARRET

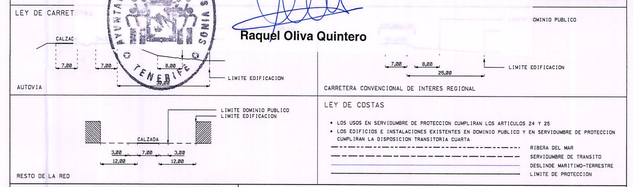

LEY DE COSTAS

- LOS USOS EN SERVIDUMBRE DE PROTECCION CUMPLIRAN LOS ARTICULOS 24 Y 25
- LOS EDIFICIOS E INSTALACIONES EXISTENTES EN DOMINIO PUBLICO Y EN SERVIDUMBRE DE PROTECCION CUMPLIRAN LA DISPOSICION TRANSITORIA CUARTA

RIBERA DEL MAR
SERVIDUMBRE DE TRANSITO
DESLINDE MARITIMO-TERRESTRE
LIMITE DE PROTECCION

BASE 1:5000

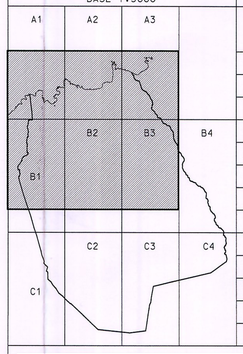

BASE 1:1000

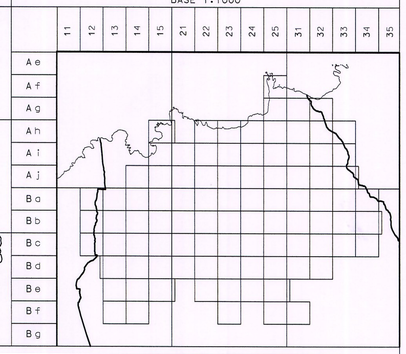

PLAN GENERAL DE ORDENACION DE ICOD DE LOS VINOS

TEXTO REFUNDIDO 1:VERSION 2009
PARTE APROBADA CON CORRECCIONES.

FECHA:	ESCALA:		PLANO Nº
FEBRERO 2009	1:15.000	RED DE DRENAJE TERRITORIAL Y VIAS GENERALES DE DRENAJE DE ALTA CAPACIDAD	OP-4