

PALERM & TABARES DE NAVA S.L. ARQUITECTOS  
 Tu presente documento es copia de su original, del que son adscriben las arquitecturas. D. Juan Manuel Palerm Solórz y D. Leopoldo Tabares de Nava y Merín. Su utilización total o parcial, así como cualquier reproducción o copia o fotocopia, quedan en todo caso prohibidas cualquier modificación unilateral del mismo.

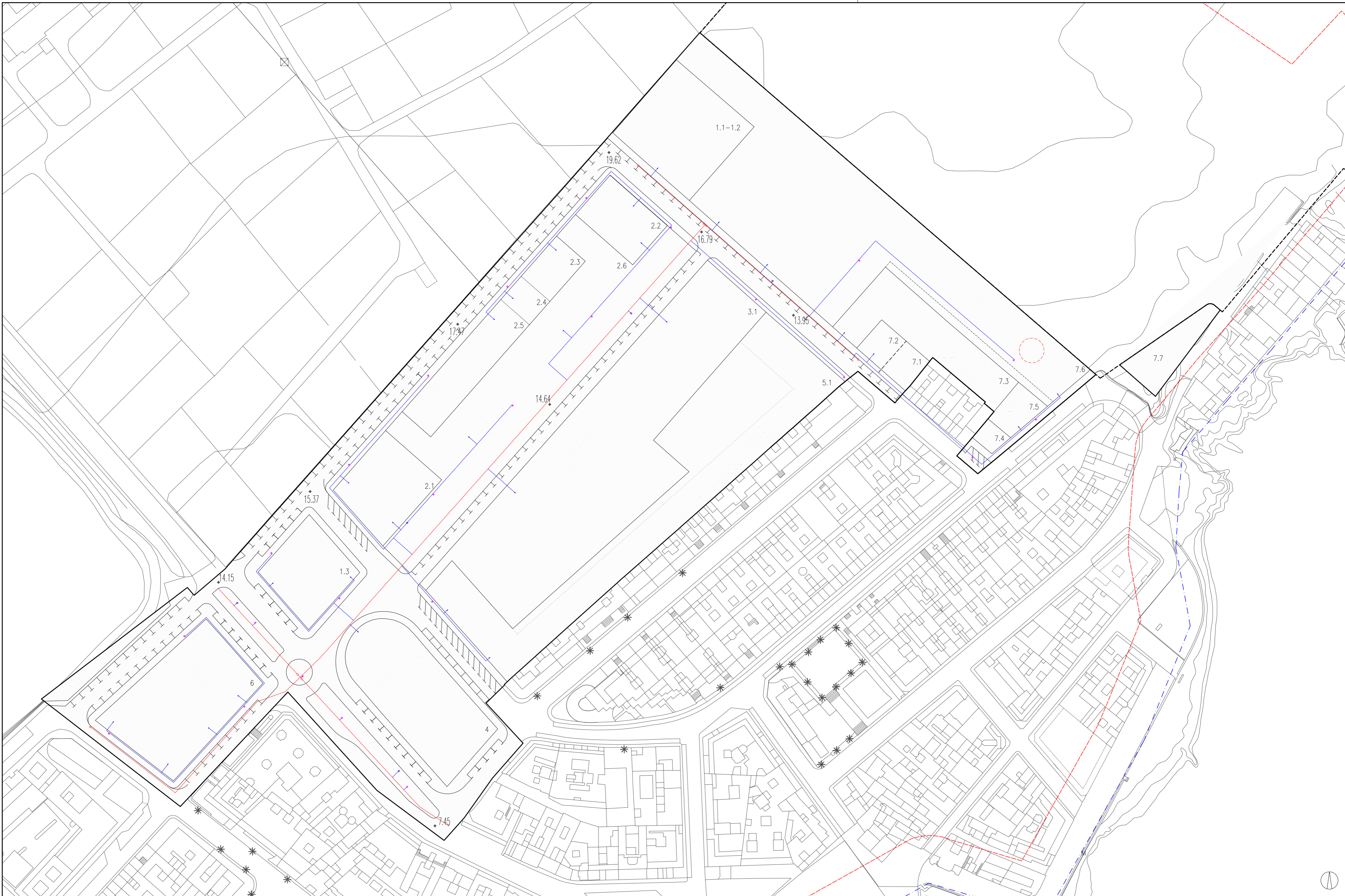

LEYENDA:		ALINEACIONES		REDES ABASTECIMIENTO	
	Límite Sector Puerto de Güímar		Alineación		Válvula de paso en arqueta tapa fd
	Superficie Sector = 53.357m <sup>2</sup>		Línea límite de Movimiento de la Edificación a partir de planta baja		Hidrante contraincendios con válvula y arqueta
	Delimitación de la Reserva Natural Especial Ley 6/2009, de 6 de Mayo, Medidas urgentes en materias de ordenación territorial para la dinamización sectorial y la ordenación del turismo		Alineación Cambio de Uso		Red gral distribución tub. t.d.+ pead Ø32mm
	Línea de Delimitación del Dominio Público Marítimo Terrestre (DPMT)		Límite Parcela		Red terciaria tub. poliboteno pe 50 a.d.Ø90mm.
	Línea de la Zona de Sombreamiento de Protección de DPMT.		Acceso rodado sólo para emergencias		Acometida a parcela pe 50 Ø63-32mm

**PALERM & TABARES DE NAVA S.L.P.**  
 ARQUITECTOS  
 COLABORAN  
**URBANISMOYGESTIÓN**  
f. senante urbanismo, s.l.  
 PROMOTOR  
**AYUNTAMIENTO DE GÜÍMAR**  
JULIO 2012

REVISIÓN PARCIAL PGO GÜÍMAR		
SECTOR DE SUELO URBANIZABLE SUR-2 "EL PUERTITO" Güímar (Tenerife)		
ESCALA	1:1000	<b>ANEXO DE ORDENACIÓN</b>
REFERENCIA	245	
REDES ABASTECIMIENTO		<b>AO-2.1</b>