

4210-ED

COLEGIO DE ARQUITECTOS DE CANARIAS  
DEMARCACION DE TENERIFE-GOMERA-HIERRA

ESTUDIO DE DETALLE: 074263 06.NOV.07

VISADO

EDIFICIO DE VIVIENDAS  
COMERCIALES  
Y GARAJES

SITUACION: C/EN PROYECTO, TRANSV. A C/SAN PEDRO ABAJO F.M. GUIMAR  
PROMOTOR: ARTHECTONICA S.A.

PLANO:  
DETERMINACIONES DEL  
ESTUDIO DE DETALLE:  
ESQUEMA VOLUMETRICO

FECHA: 02/2007  
ESCALA: ---  
Nº 4

TEOTIMO RODRIGUEZ HERMOSO  
ARQUITECTO

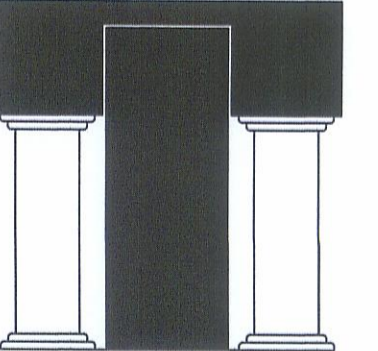

ROHER

ESTUDIO  
ARQUITECTURA Y URBANISMO

RAMBLA DE PULIDO Nº72 - S/C DE TENERIFE  
TELEFONO: 27-94-12/16 FAX: 28-41-55

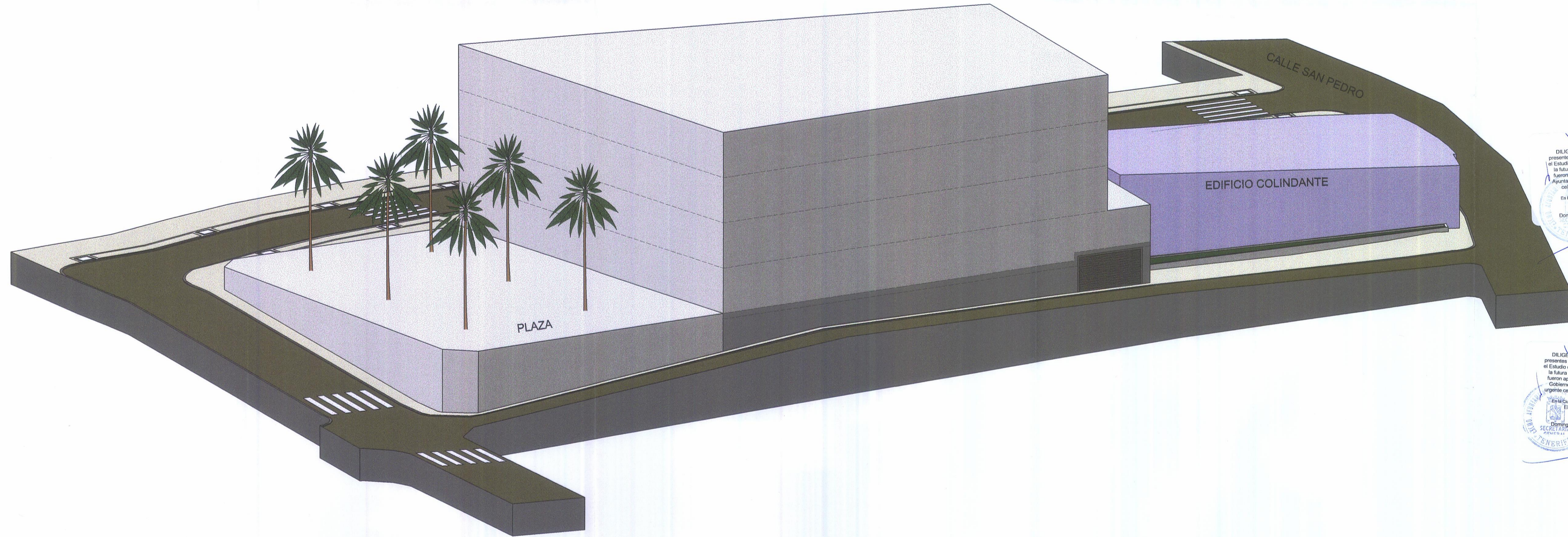

DILIGENCIA - Para hacer constar que los presentes planos y documentos que constituyen el Estudio de Detalle de la Manzana formada por la futura plaza, C/ en proyecto y C/ Rodonal, fueron aprobados definitivamente por el Excmo. Ayuntamiento Pleno, en sesión extraordinaria celebrada el día 30 de enero de 2009.  
En la Ciudad de Guimar, a 27 de febrero de 2009  
EL SECRETARIO GENERAL  
Domingo Jesus Hernández Hernández.

DILIGENCIA - Para hacer constar que los presentes planos y documentos que constituyen el Estudio de Detalle de la Manzana formada por la futura plaza, C/ en proyecto y C/ Rodonal, fueron aprobados definitivamente por la Junta de Gobierno Local, en sesión extraordinaria y urgente celebrada el día 29 de mayo de 2008.  
En la Ciudad de Guimar, a 09 de julio de 2008  
EL SECRETARIO GENERAL  
Domingo Jesus Hernández Hernández.

EL PRESENTE DOCUMENTO ES COPIA DE SU ORIGINAL DEL QUE ES AUTOR EL ARQUITECTO D. TEOTIMO RODRIGUEZ HERMOSO. SU UTILIZACION TOTAL O PARCIAL, ASI COMO CUALQUIER REPRODUCCION O CESION A TERCEROS, REQUERRA LA PREVIA AUTORIZACION EXPRESA DE SU AUTOR, QUEDANDO EN TODO CASO PROHIBIDA CUALQUIER MODIFICACION UNILATERAL DE LA MISMA.