

① ESQUEMA DE ALZADO-SECCION: CALLE PRINCIPAL

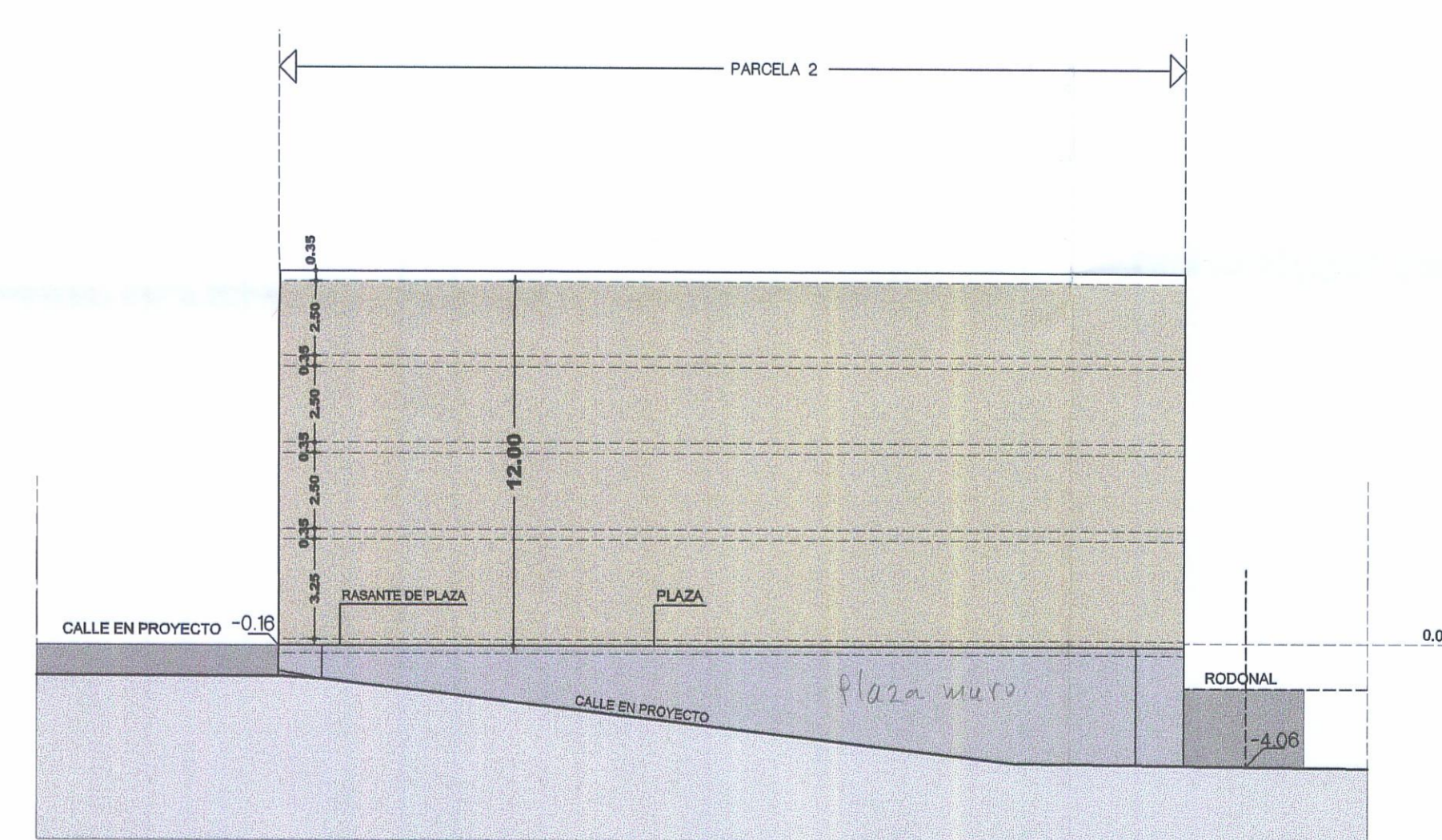

② ESQUEMA DE ALZADO-SECCION: CALLE PRINCIPAL

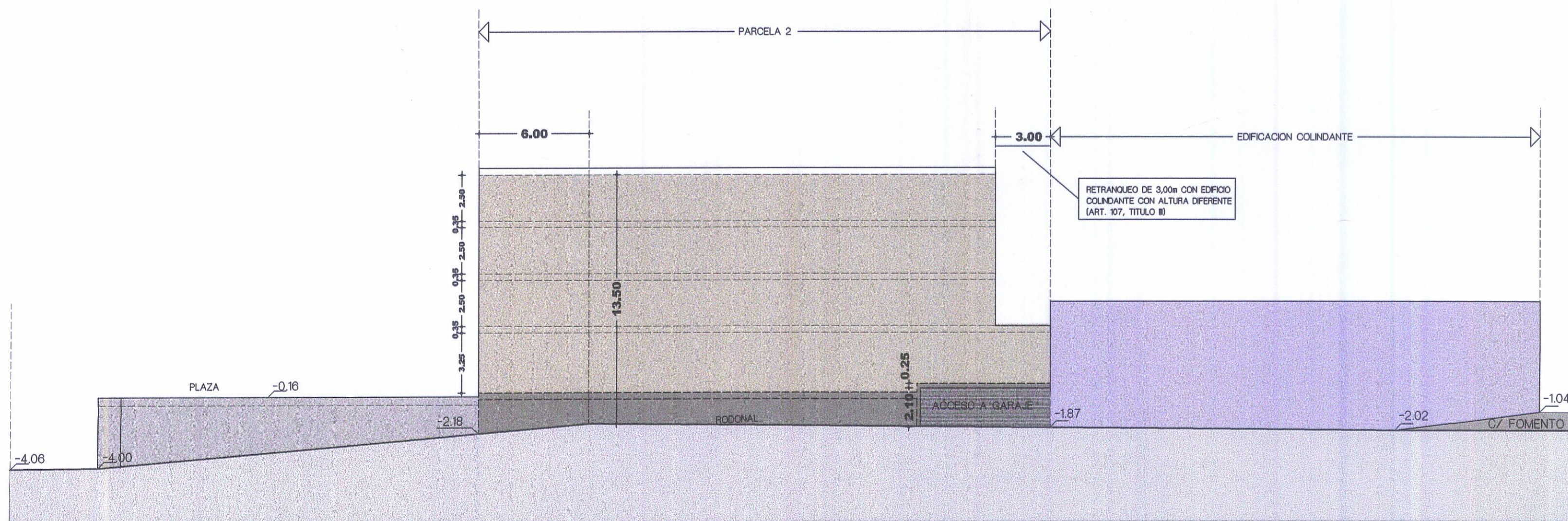

③ ESQUEMA DE ALZADO-SECCION: CALLE POSTERIOR (RODONAL)

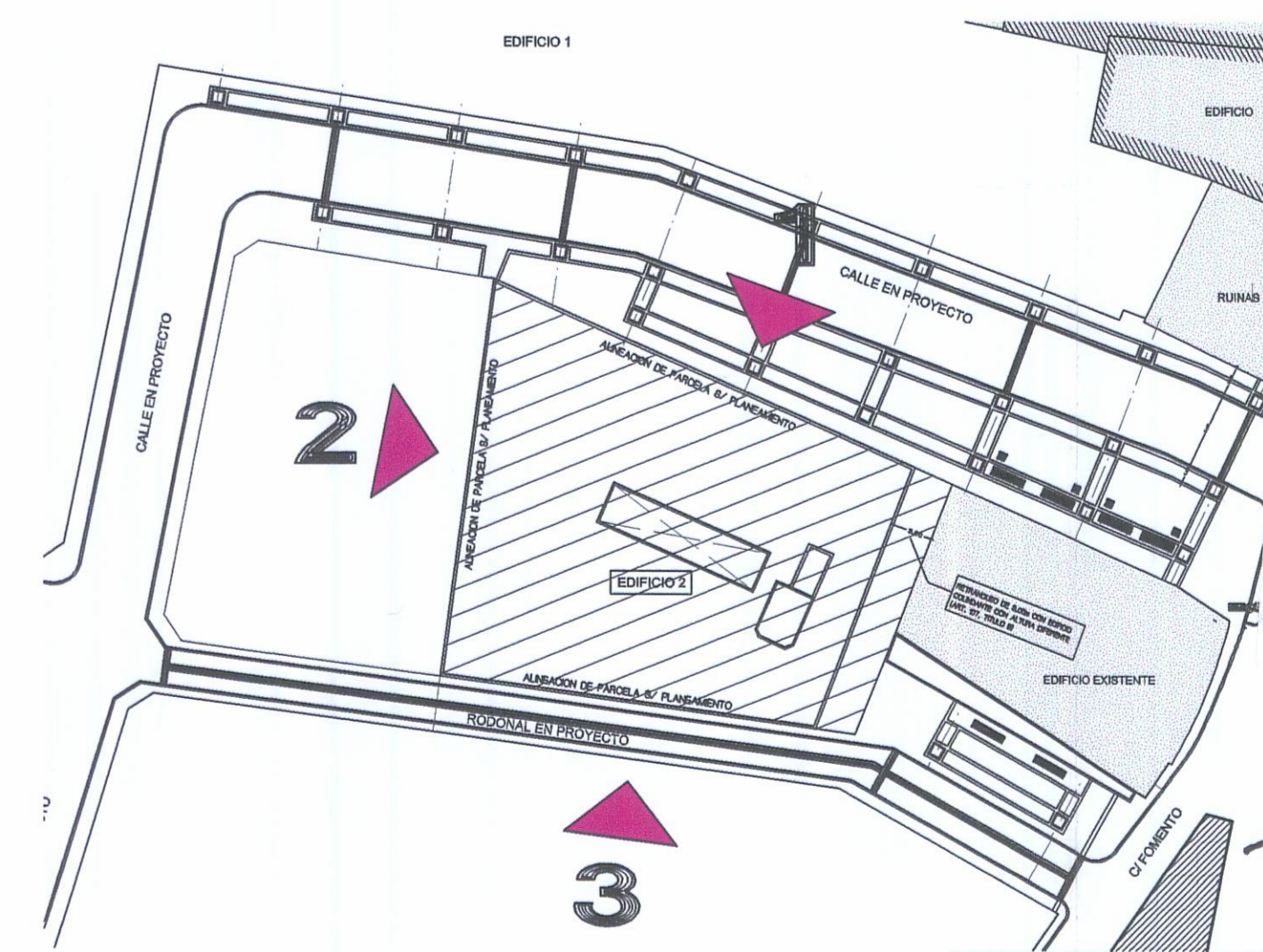

EL PRESENTE DOCUMENTO ES COPIA DE SU ORIGINAL DEL QUE ES AUTOR EL ARQUITECTO D. TEOTIMO RODRIGUEZ HERMOSO. SU UTILIZACION TOTAL O PARCIAL, ASI COMO CUALQUIER REPRODUCCION O CESION A TERCEROS, REQUERIRA LA PREVIA AUTORIZACION EXPRESA DE SU AUTOR, QUEDANDO EN TODO CASO PROHIBIDA CUALQUIER MODIFICACION UNILATERAL DE LA MISMA.

4210-ED

COLEGIO DE ARQUITECTOS DE CANARIAS  
DEMARCACION DE TENERIFE-ROMERA-HERRO

ESTUDIO DE DETALLE 974263 G.E. NOV 07

EDIFICIO DE VIVIENDAS  
COMERCIALES  
Y GARAJES

SITUACION:  
C/EN PROYECTO, TRANSV  
A C/SAN PEDRO ABAJO  
T.M. GÜIMAR

PROMOTOR:  
ARTHECTONICA S.A.

PLANO:

DETERMINACIONES DEL  
ESTUDIO DE DETALLE:

SECCIONES ESQUEMATICAS

FECHA: 02/2007  
ESCALA: 1/200  
Nº 3

TEOTIMO RODRIGUEZ HERMOSO  
ARQUITECTO

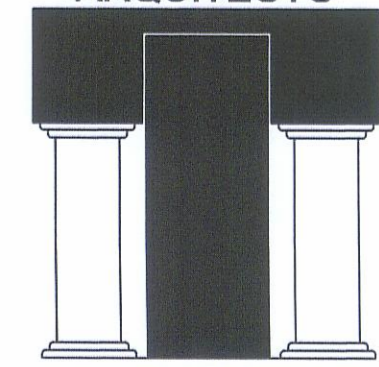

RAMBLA DE PULIDO Nº72 - S/C DE TENERIFE  
TELEFONO: 27-94-12/16 FAX: 28-41-55