

* ALZADO SURESTE - AVDA. LOS PESCADORES

* ALZADO SUROESTE - C/ 1º DE MAYO

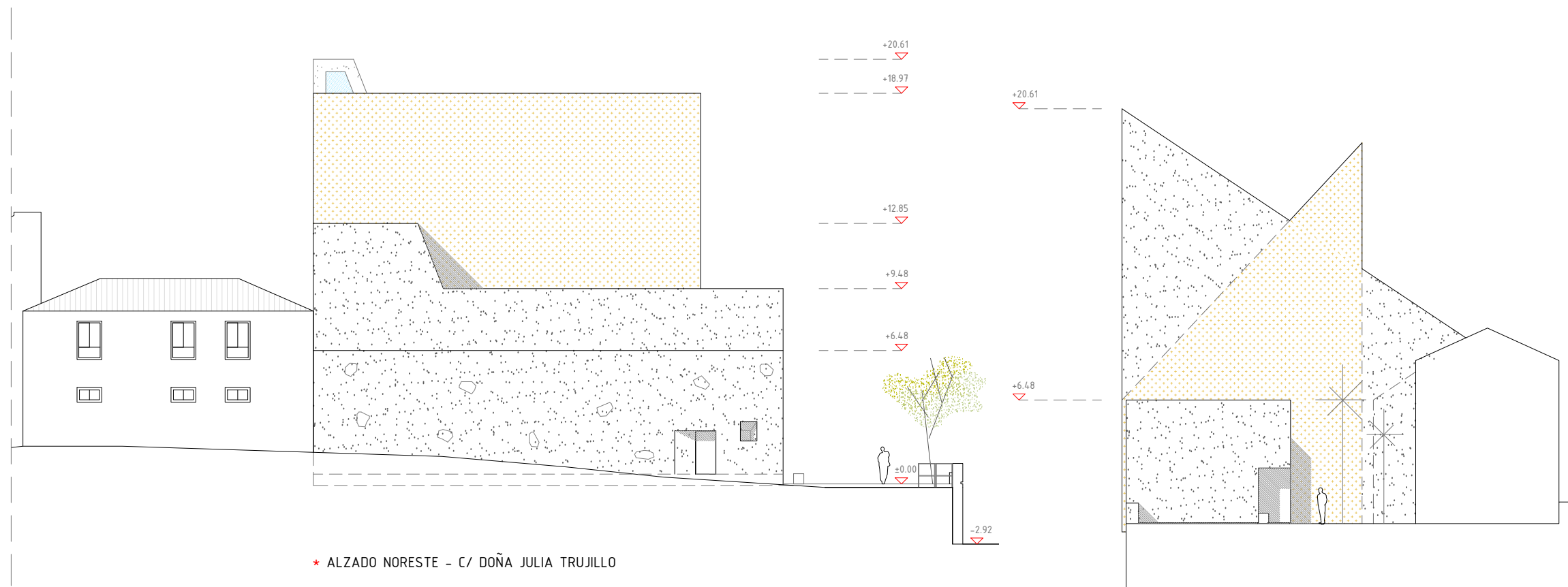

* ALZADO NORESTE - C/ DOÑA JULIA TRUJILLO

* ALZADO NOROESTE - PLAZA TRASERA

Título
 ESTUDIO DE DETALLE PARCELA PARA
 LA IGLESIA DE NS DE CANDELARIA
 Emplazamiento
 C/ DÑA. JULIA TRUJILLO Nº 1, ALCALÁ
 T.M. GUÍA DE ISORA - TENERIFE
 Promotor
 OBISPADO DE TENERIFE
 Arquitecto
 ALEJANDRO BEAUTELL GARCÍA

Plano
 ALZADOS (PROPUESTA)

Fecha
 NOVIEMBRE 2016

Escala
 A3 1:250

Expediente
 15.02

Número

PA.10

beautell

alejandro beautell arquitecto
 c/ san francisco 9-1ºD | 38002 santa cruz | tel - fax: 922 89 70 34
 alejandro@beautellarquitectos.com | www.beutellarquitectos.com