

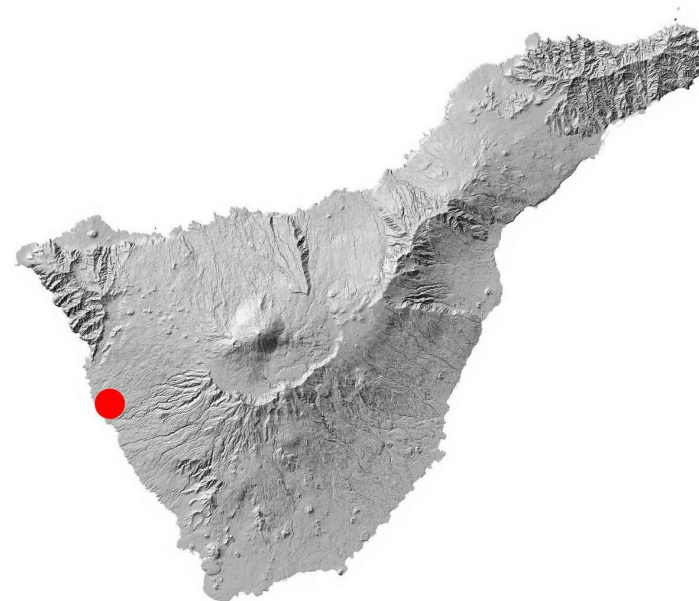

* FOTO AÉREA



* SITUACIÓN - ISLA DE TENERIFE



* TOPOGRÁFICO

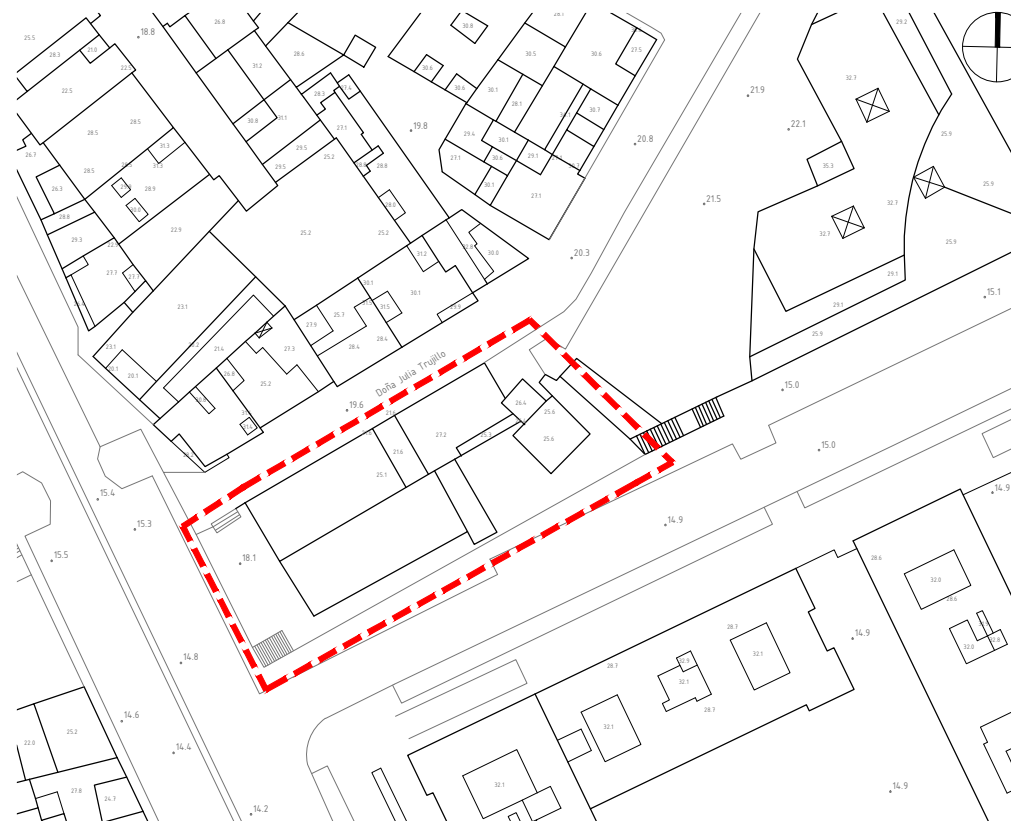

* EMPLAZAMIENTO

Título
ESTUDIO DE DETALLE PARCELA PARA
LA IGLESIA DE NS DE CANDELARIA

Emplazamiento
C/ DÑA. JULIA TRUJILLO Nº 1, ALCALÁ
T.M. GUÍA DE ISORA - TENERIFE
Promotor
OBISPADO DE TENERIFE

Arquitecto
ALEJANDRO BEAUTELL GARCÍA

Plano
SITUACIÓN Y EMPLAZAMIENTO

Fecha
NOVIEMBRE 2016

Escala
A3 1:1000

Expediente
15.02

Número

PA.01

beautell

alejandro beautell arquitecto
c/ san francisco 9-1ºD | 38002 santa cruz | tel - fax 922 89 70 34
alejandro@beautellarquitectos.com | www.beautellarquitectos.com