

DILIGENCIA: Para hacer constar que el presente plano se corresponde con el Plan General de Ordenación Urbana de Santa Cruz de Tenerife en su adaptación a las Directrices de Ordenación General y del Turismo de la Ley 1/2000 y las Disposiciones de Ejecución y del Plan de Actuación de Santa Cruz de Tenerife, mediante Acuerdo Plenario de fecha 25 de febrero de 2010, las deficiencias advertidas en el Acuerdo de la Comisión de Ordenación del Territorio y Medio Ambiente de Santa Cruz de Tenerife de fecha 23 de diciembre de 2009 por el que se aprueba definitivamente el plan general.  
 El Secretario Acreditado  
 Román Calvo de Mora  
 Guía de Isora a 26 de febrero de 2010.

La Comisión de Ordenación del Territorio y Medio Ambiente de Canarias, acordó la APROBACIÓN DEFINITIVA del presente expediente en sesión de fecha  
 23-DIC-2009  
 La Secretaria de la Comisión  
 Balén Díaz Elias  
 P.A.  
 Demetria Gargallo Marichal

DILIGENCIA: Para hacer constar que el presente documento se encuentra afectado por el acuerdo de la COTMAC de 31/10/2011 de CORRECCIÓN DE ERRORES MATERIALES DEL P.G.O. DE GUÍA DE ISORA (expte.2011/1534).  
 En Santa Cruz de Tenerife, a 18 de enero de 2012.  
 La Secretaria de la COTMAC  
 P.A. Demetria Gargallo Marichal

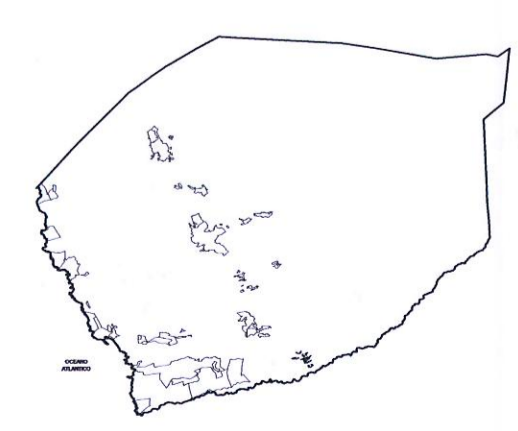
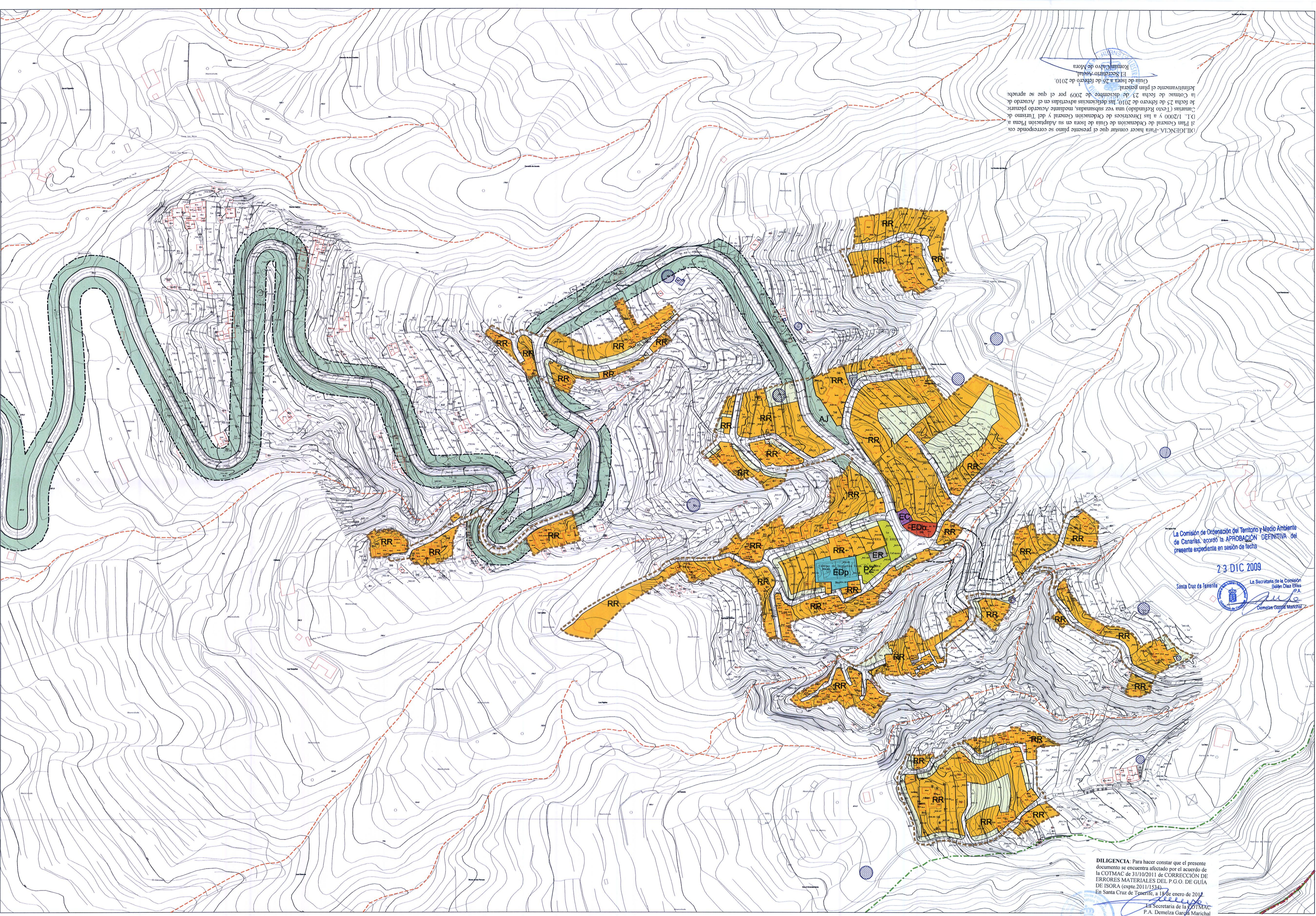

ÁMBITOS	USOS RESIDENCIAL	TURÍSTICO	TERCIARIO	ESPACIOS LIBRES	DOTACIONES Y EQUIPAMIENTOS	INFRAESTRUCTURAS	CONDICIONES SINGULARES
S. URBANO ÁMBITOS DE ORDENACIÓN ORDENACIÓN REMITIDA S. URBANIZABLE SECTORIZADO (ORDENACIÓN REMITIDA) SECTORIZADO NO ORDENADO ASENTAMIENTO RURAL UNIDADES DE ACTUACIÓN	<b>RU</b> UNIFAMILIAR <b>RA</b> AGRUPADA <b>RC</b> COLECTIVA <b>VP</b> VIVIENDA PROTEGIDA <b>RM</b> MIXTO <b>RR</b> RURAL	<b>TH</b> HOTELERO <b>TE</b> APARTAMENTO TURÍSTICO <b>TR</b> TURISMO RURAL	<b>CO</b> OFICINAS <b>CA</b> COMERCIOS <b>H</b> HOSTELERÍA <b>OTROS</b> <b>I</b> INDUSTRIAL	<b>PÚBLICO:</b> <b>PP</b> PARQUE PERRURBANO <b>PU</b> PARQUE URBANO <b>PZ</b> PLAZAS Y PASEOS <b>AJ</b> ÁREAS AJARDINADAS <b>LP</b> ESP. LIBRE DE PROTECCIÓN <b>PY</b> PLAYAS <b>PRIVADO:</b> <b>J</b> JARDINES PRIVADOS	<b>EDC</b> DOCENTE <b>ES</b> SANITARIO <b>EDP</b> DEPORTIVO <b>EC</b> CULTURAL <b>ER</b> RELIGIOSO <b>SA</b> SOCIAL-ASISTENCIAL <b>EAP</b> ADMINISTRACIÓN PÚBLICA <b>EDS</b> DEFENSA Y SEGURIDAD	<b>IH</b> HIDRÁULICAS <b>IS</b> SANEAMIENTO <b>IE</b> ENERGÍA <b>IT</b> TELECOMUNICACIONES <b>IES</b> ESTACIÓN DE SERVICIO <b>IR</b> TRATAMIENTO DE RESIDUOS <b>IET</b> ESTACIÓN DE TRANSPORTES <b>IA</b> APARCAMIENTOS	<b>IO</b> OTRAS <b>PORTUARIAS</b> <b>VIARIA</b> <b>EI</b> ELEMENTO ETNOGRÁFICO INVENTARIADO <b>*</b> PARAMETROS Y CONDICIONES ESPECÍFICAS <b>ED</b> ESTUDIO DE DETALLE VIGENTE

**P. G. O. ADAPTACIÓN A LAS DIRECTRICES DE ORDENACIÓN GENERAL Y DEL TURISMO**  
**2010**  
**GUÍA DE ISORA**  
**ORDENACIÓN**  
**USOS PORMENORIZADOS**  
**VERA DE ERQUES**  
 ZONA:  
 PLANO Nº: **OP-13.2**  
 ESCALA: **1/2.000**  
 FECHA: **ENERO 2010**

