

ESQUEMA DE MEDIA TENSION ZONA APARTAMENTOS TURISTICOS

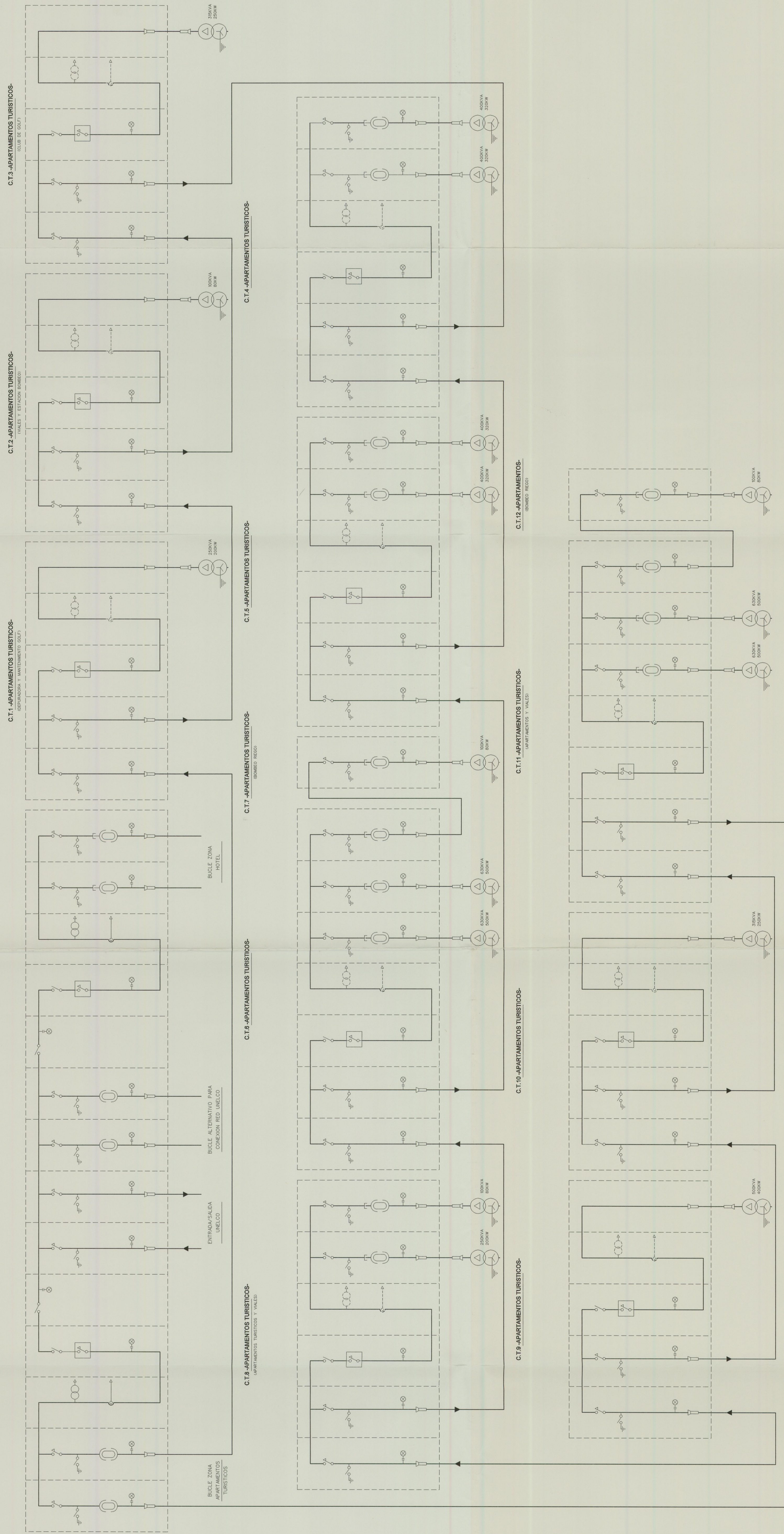

ESQUEMA DE MEDIA TENSION ZONA HOTELERA

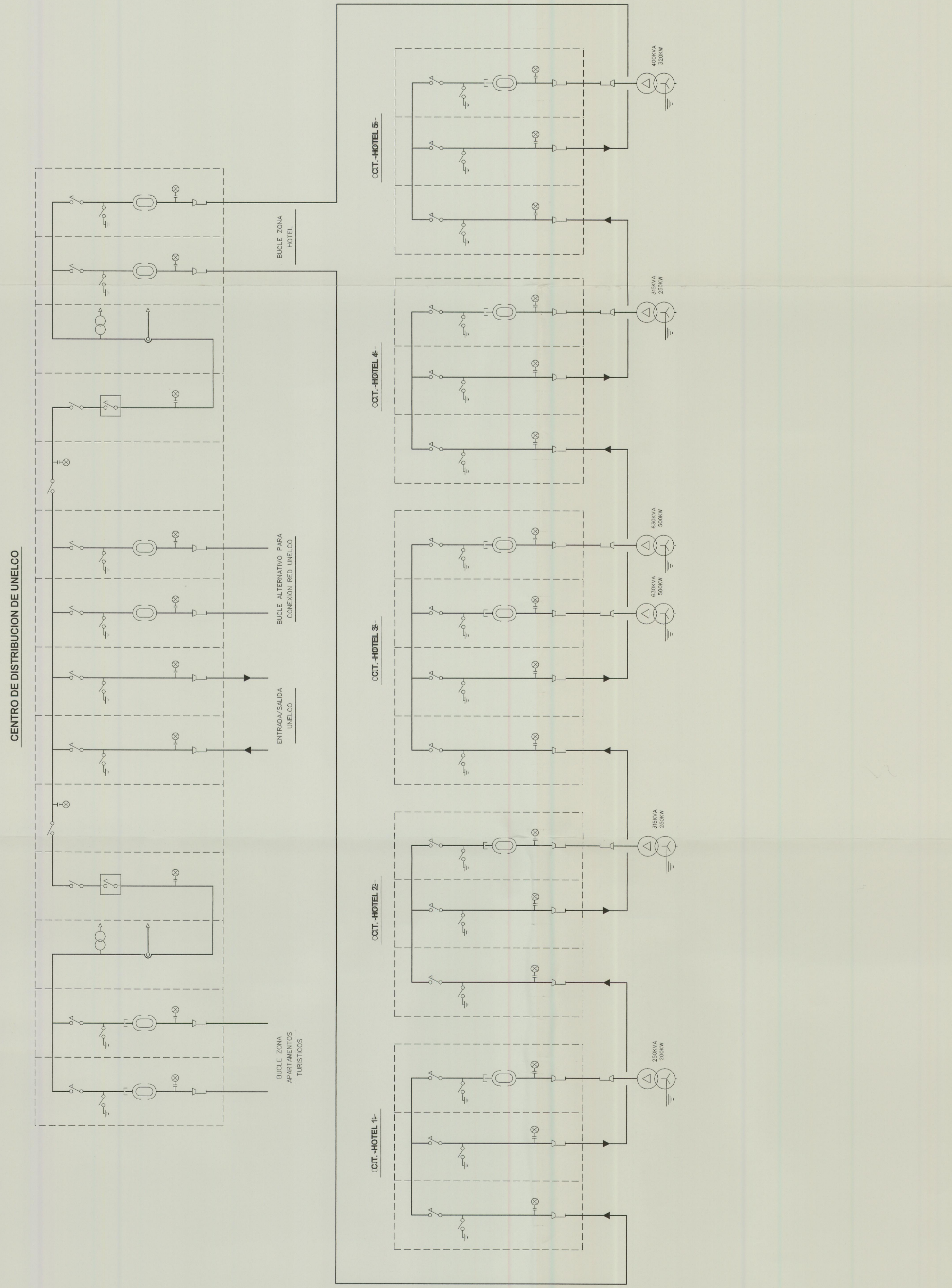

CUADRO GENERAL DE B. T. TIPO Z. APARTAMENTOS TURISTICOS

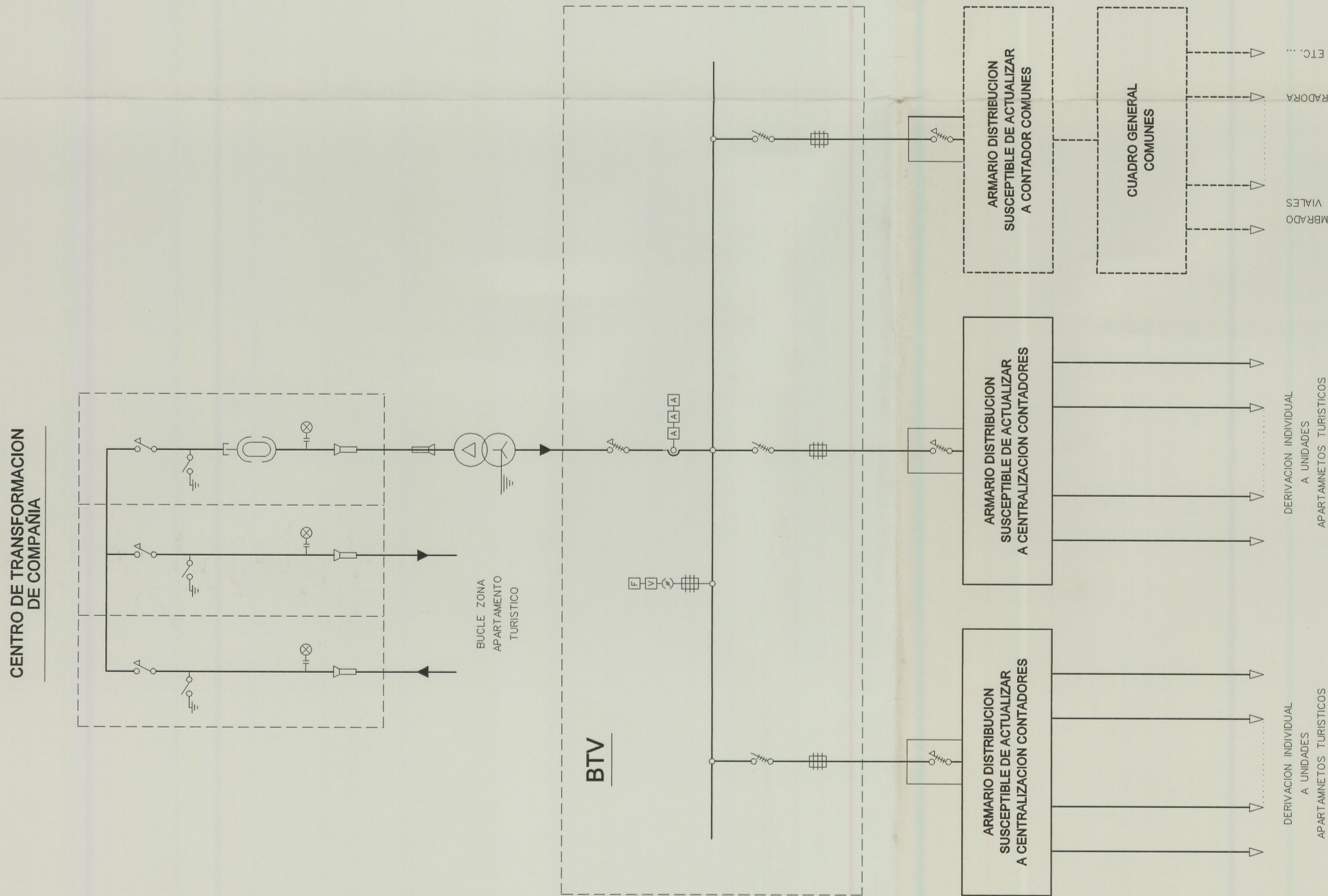

SIMBOLOGIA

	REDA TENSION DE MEDIA TENSION
	BOLDE
	INTERRUPTOR AUTOMATICO DE B.T.
	RELE
	TRANSFORMADOR DE POTENCIA
	TRANSFORMADOR DE TENSION
	FUSIBLE M.T.
	3 RELES DIRECTOS
	TIERRAS TRAFOS

DILIGENCIA: Para hacer constar que la presente documentación técnica es conforme con el acuerdo de aprobación del Pleno, en sesión celebrada con fecha 9 de Marzo de 1.999, y refleja las prescripciones técnicas recogidas y aplicadas en sesión del mismo órgano de fecha 9 de Diciembre de 1.998, con relación al expediente: "Plan Parcial Club de Campo Guía de Isora".
En Guayaquil, a 29 de Abril de 1.999.
La Secretaria

Fdo: **Mª Isabel Santos García**
SECRETARIA GENERAL

Aprobado definitivamente por la CUMAC mediante acuerdo de
29 ABR. 1999

MELVIN VILLARROEL ROLDAN arquitecto

PROYECTO : PLAN PARCIAL "CLUB DE CAMPO GUIA DE ISORA"	OBRA N° 252
PLANO : CUADRO GENERAL, ESQUEMAS DE MEDIA TENSION	DIBUJO:
PROMOTOR : TROPICAL HOTELES, S.A.	FECHA: FEBRERO 1999
ARQUITECTO: MELVIN VILLARROEL ROLDAN	REVISION:

E - 1