

ZONA HOTEL SECCION 1-1

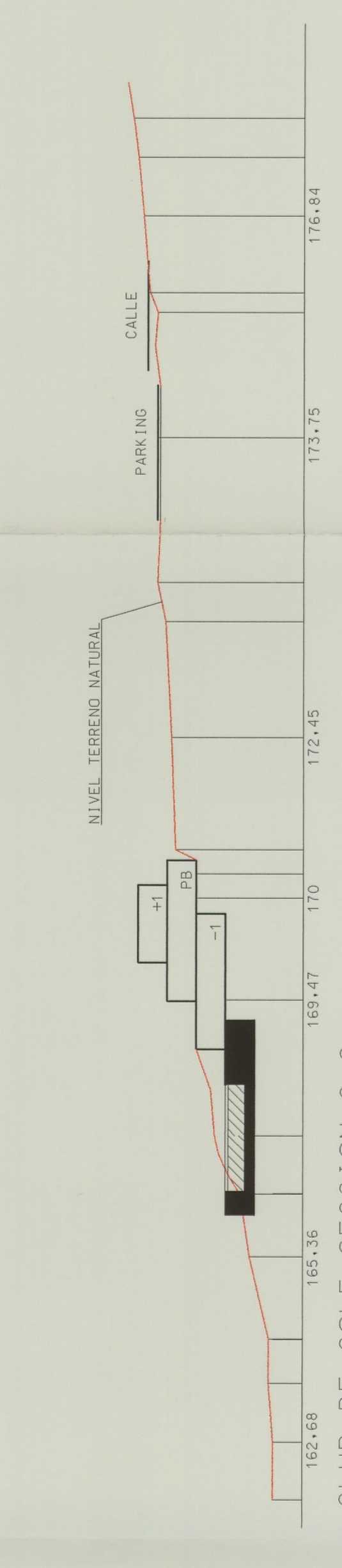

CLUB DE GOLF SECCION 2-2

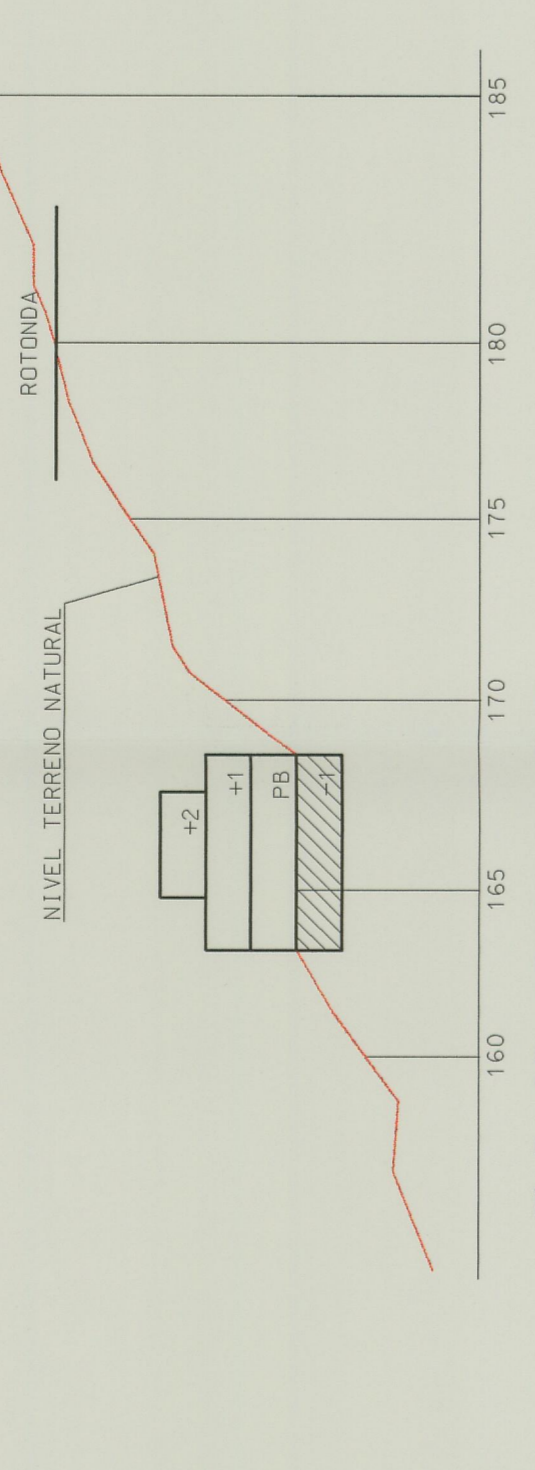

3' FASE SECCION 3/3

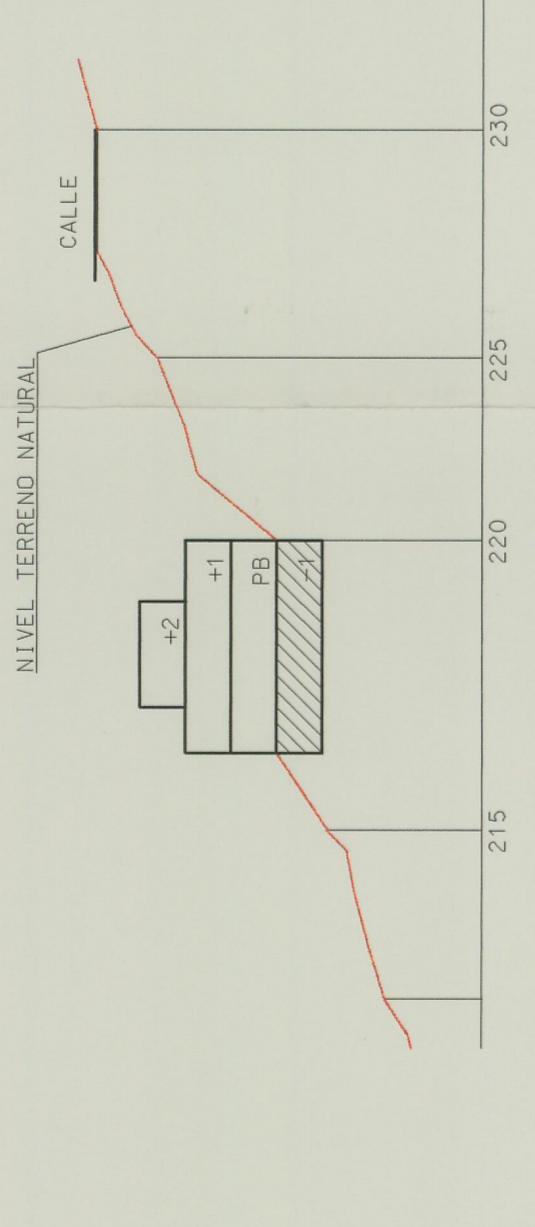

4' FASE SECCION 4-4

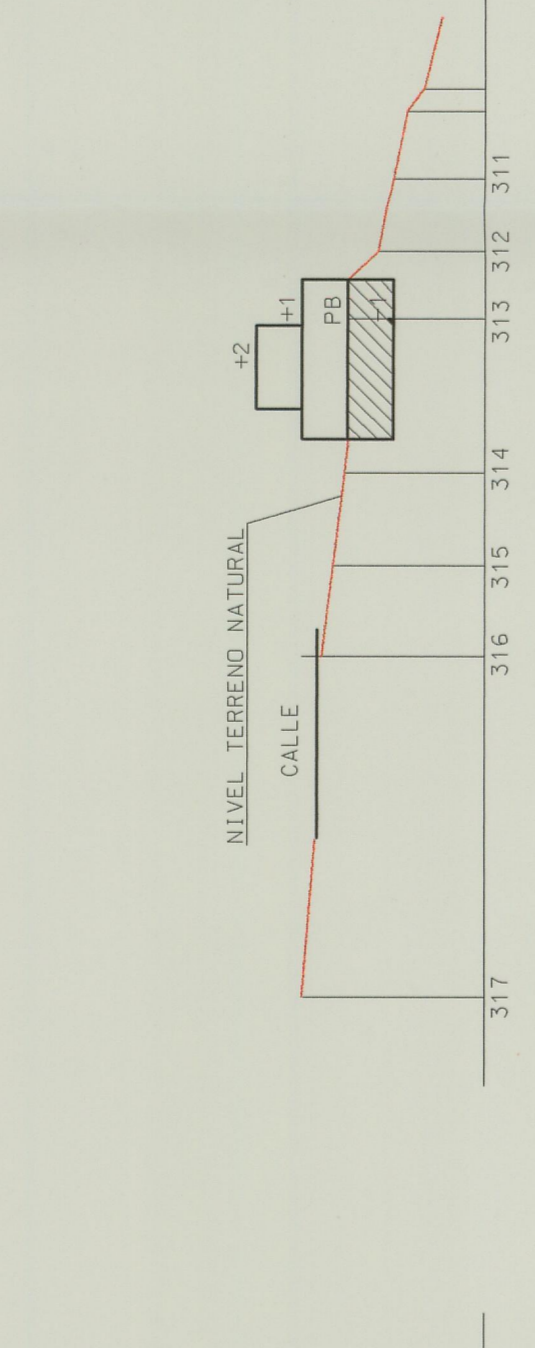

6' FASE SECCION 5-5

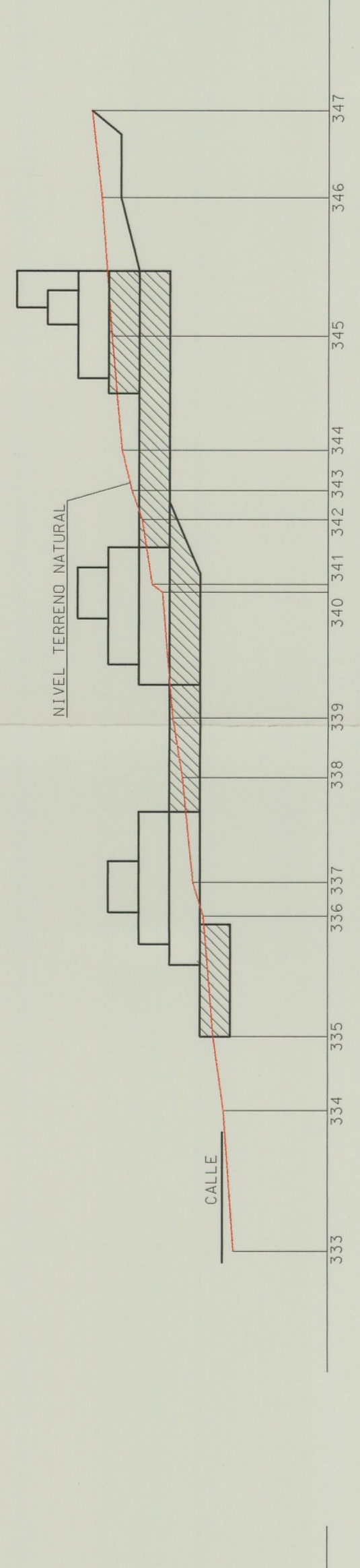

4' FASE (EQUIPAMIENTO SOCIAL) SECCION 6-6

BAJO RASANTE NO CUENTA A EFECTOS DE VOLUMENES Y ALTURAS

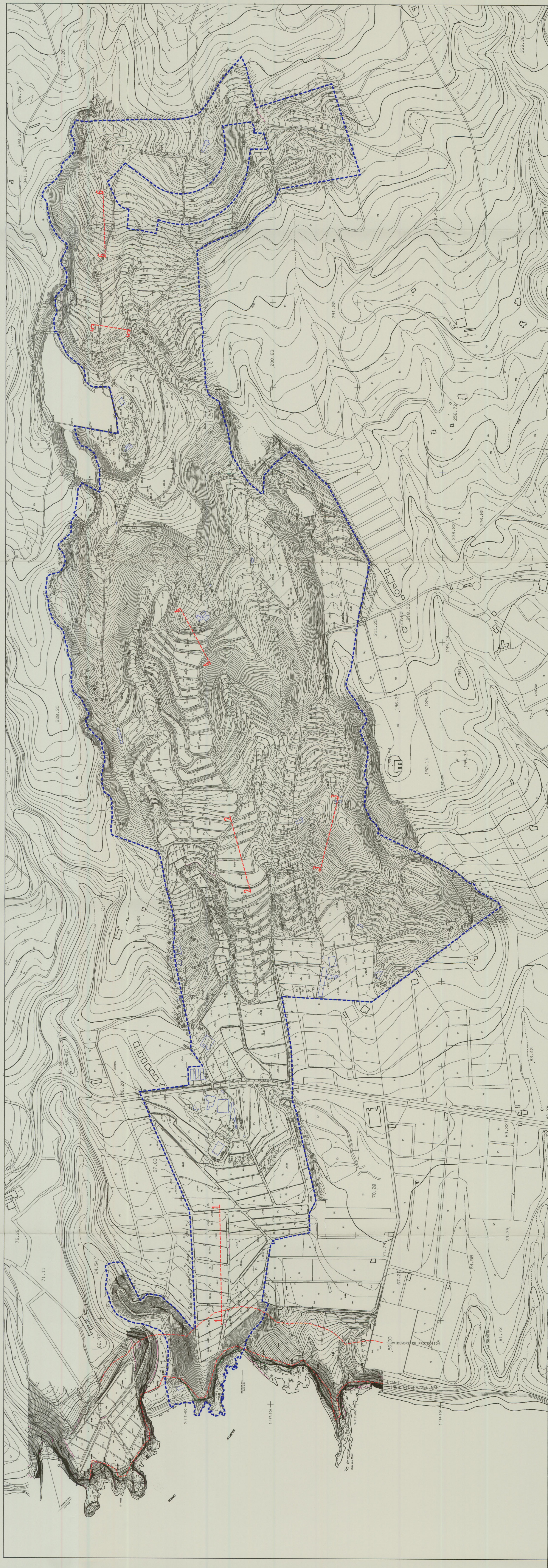

DILIGENCIA: Para hacer constar que la presente documentación técnica es conforme con el acuerdo de aprobación del Plano, en sesión celebrada con fecha 9 de Marzo de 1999, y refleja las prescripciones técnicas recogidas y aprobadas en sesión del mismo órgano de fecha 9 de Diciembre de 1998, con relación al expediente: "Plan Parcial Club de Campo AVILA DE FAYO".  
 La Guir de Isora, a 15 de Marzo de 1999.  
 La Secretaría.

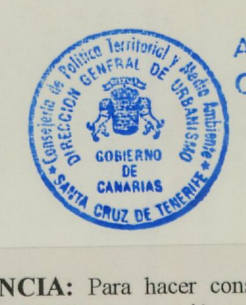

Aprobado definitivamente por la CUMAC mediante acuerdo de 29 ABR. 1999

Fdo. M. J. Santos García  
 SECRETARIO GENERAL

**MELVIN VILLARROEL ROLDAN**  
 arquitecto

PROYECTO : PLAN PARCIAL "CLUB DE CAMPO GUA DE ISORA"	OBRA N° 252
UBICACION : GUIN DE ISORA - TENERIFE - ESPAÑA	DIBUJO:
PLANO : ORDENANZAS 2	ESCALA: 1/500
PROMOTOR : TROPICAL HOTELES, S.A.	Vª Bª FECHA: FEBRERO 1999
ARQUITECTO: MELVIN VILLARROEL ROLDAN	Vª Bª REVISION:

