

LEYENDA

- LIMITE DEL SECTOR
- COLECTOR
- ▤ REJILLA TRANSVERSAL DE CALZADA
- ◆ DESAGÜE AL BARRANCO

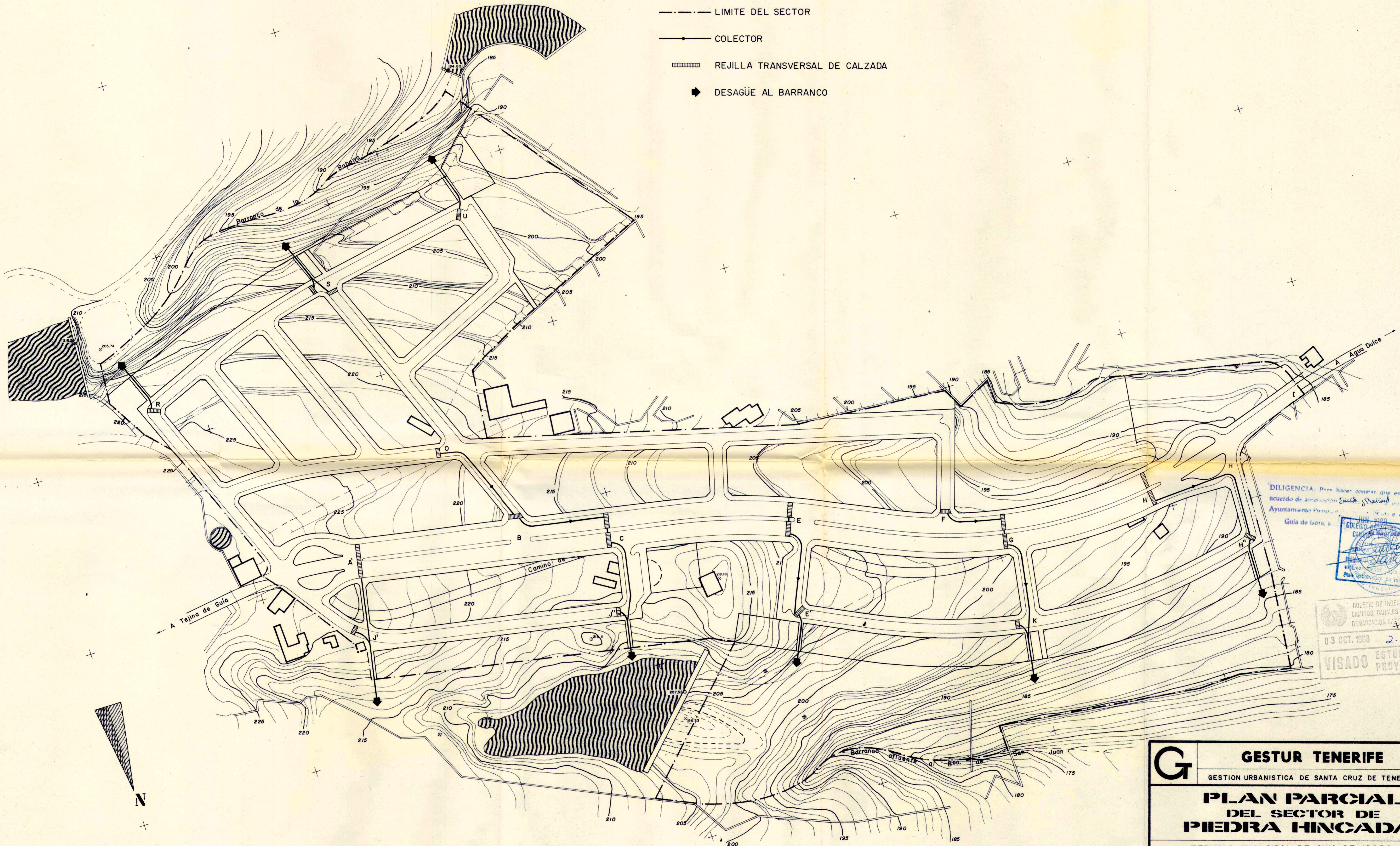

DILIGENCIA: Para hacer constar que es conforme con el acuerdo de aprobación de la Junta de Urbanismo por el II.º Ayuntamiento de Santa Cruz de Tenerife, a fecha de 12 de Oct. de 1988.

Guía de Isora, a ...
 COLEGIO DE INGENIEROS DE CAMINOS, CANALES Y PUERTOS
 DEMARCACION SUR DE TENERIFE

03 OCT. 1988 2.610

VISADO ESTUDIOS Y PROYECTOS

G	GESTUR TENERIFE	
	GESTION URBANISTICA DE SANTA CRUZ DE TENERIFE S. A.	
PLAN PARCIAL DEL SECTOR DE PIEDRA HINGADA		
TERMINO MUNICIPAL DE GUIA DE ISORA		
DOCUMENTO:	PLANOS DE PROYECTO	FECHA: JULIO-1988
PLANO:	RED DE EVACUACION DE AGUAS PLUVIALES	DOCUMENTO-HOJA: III-8
LOS TECNICOS REDACTORES:	ESCOLARDO AGUIAR GONZALEZ INGENIERO DE CAMINOS COLEGIADO Nº. 5.651	FELIPE HODGSON RAVINA ARQUITECTO COLEGIADO Nº. 332
		ESCALA(S): 1:1.000