

**LEYENDA**

- LIMITE DEL SECTOR
- RED PRIMARIA
- ⊘ VALVULA
- CONDUCCION DE ACOMETIDA DESDE EL DEPOSITO REGULADOR
- DERIVACION A RED TERCARIA CON VALVULA

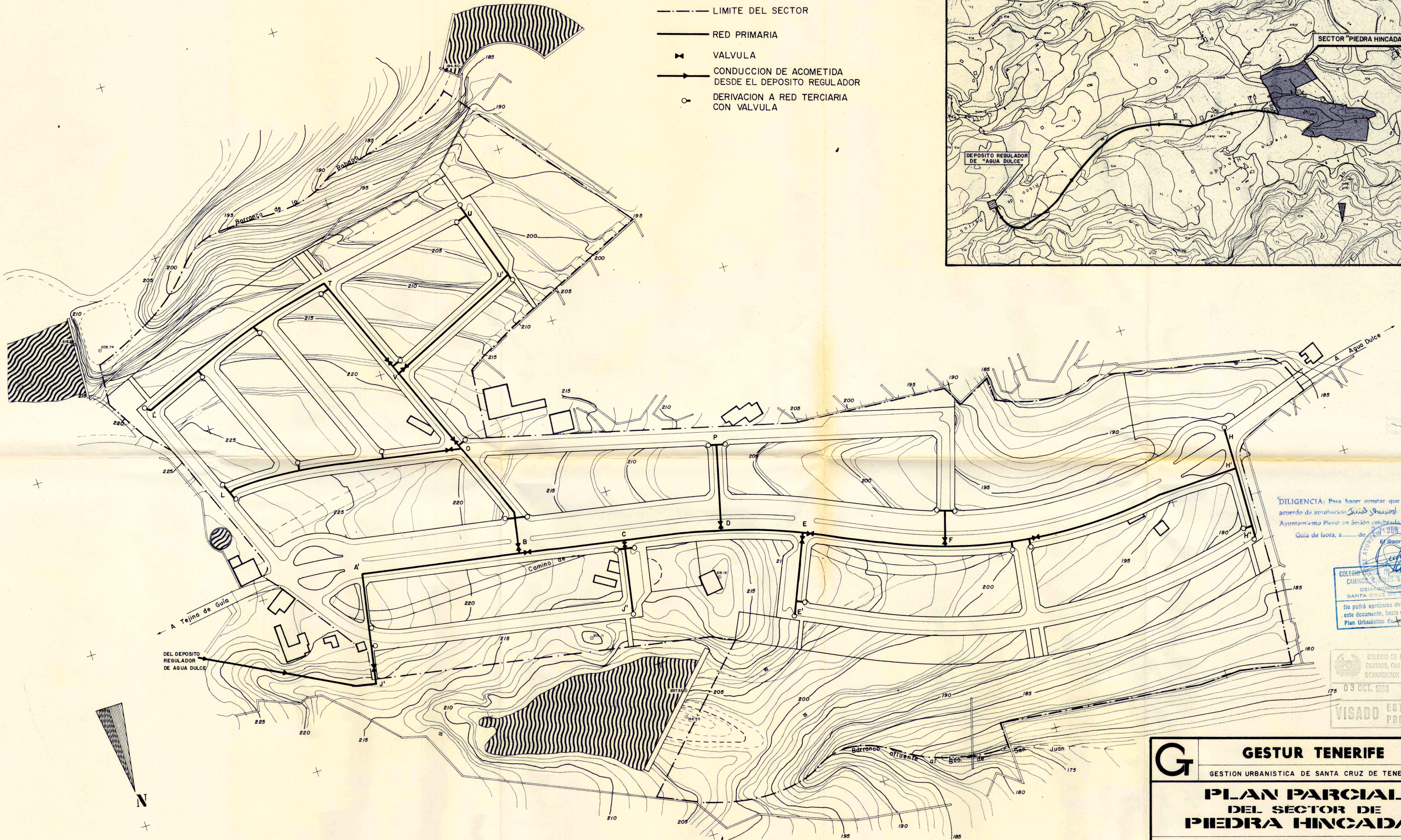
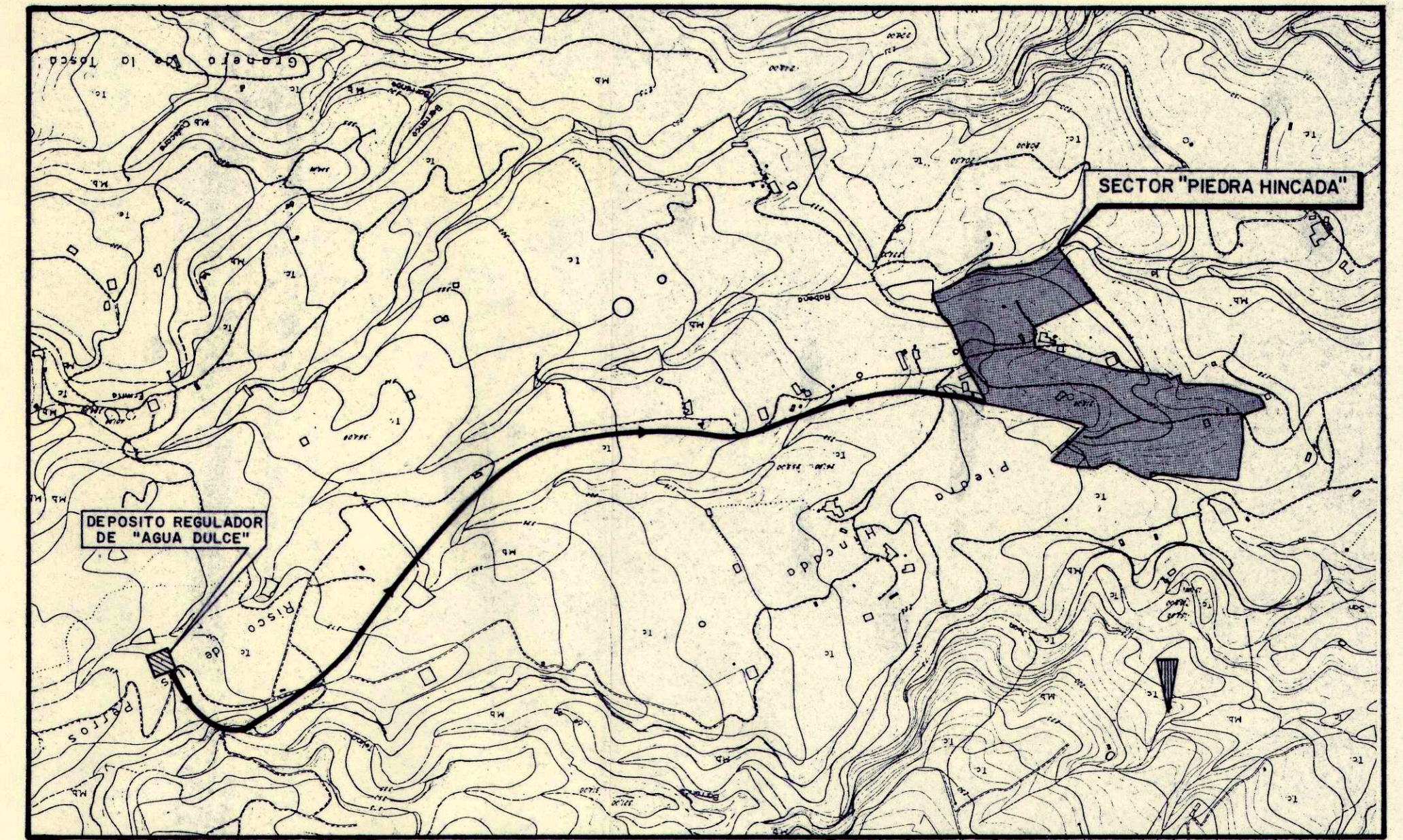

DILIGENCIA: Para hacer constar que es conforme con el acuerdo de aprobación *Unión Provisional* otorgado por el Ayuntamiento Pleno en Sesión celebrada el día 14 de Octubre de 1988, a las 10:00 horas, a propuesta del Sr. Secretario Municipal, Sr. *[Firma]*, de 1988.

COLEGIO DE INGENIEROS DE CAMINOS, CANALES Y PUERTOS  
 DEMARCACION S/C DE TENERIFE  
 SANTA CRUZ DE TENERIFE  
 No podrá aprobarse definitivamente este documento, hasta que lo sea el Plan Urbanístico de rango superior.

COLEGIO DE INGENIEROS DE CAMINOS, CANALES Y PUERTOS  
 DEMARCACION S/C DE TENERIFE  
 03 OCT. 1988 2.610  
 VISADO ESTUDIOS Y PROYECTOS

<b>G</b>	<b>GESTUR TENERIFE</b>	
	GESTION URBANISTICA DE SANTA CRUZ DE TENERIFE S. A.	
<b>PLAN PARCIAL DEL SECTOR DE PIEDRA HINCADA</b>		
TERMINO MUNICIPAL DE GUIA DE ISORA		
DOCUMENTO:	PLANOS DE PROYECTO	FECHA: JULIO-1988
PLANO:	RED DE DISTRIBUCION DE AGUA POTABLE	DOCUMENTO-HOJA: III-7
LOS TECNICOS REDACTORES:	ESCOLASTICO AGUIAR GONZALEZ INGENIERO DE CAMINOS COLEGIADO No. 5.651 FELIPE HODGSON RAVINA ARQUITECTO COLEGIADO No. 332	
	ESCALA(S): 1:1.000 1:10.000	