

**LEYENDA**

- — — LIMITE DEL SECTOR
- RED PRINCIPAL
- - - RED DE DISTRIBUCION
- ⊠ CAMARA DE REGISTRO
- ARQUETA DE REGISTRO
- TELEFONO PUBLICO

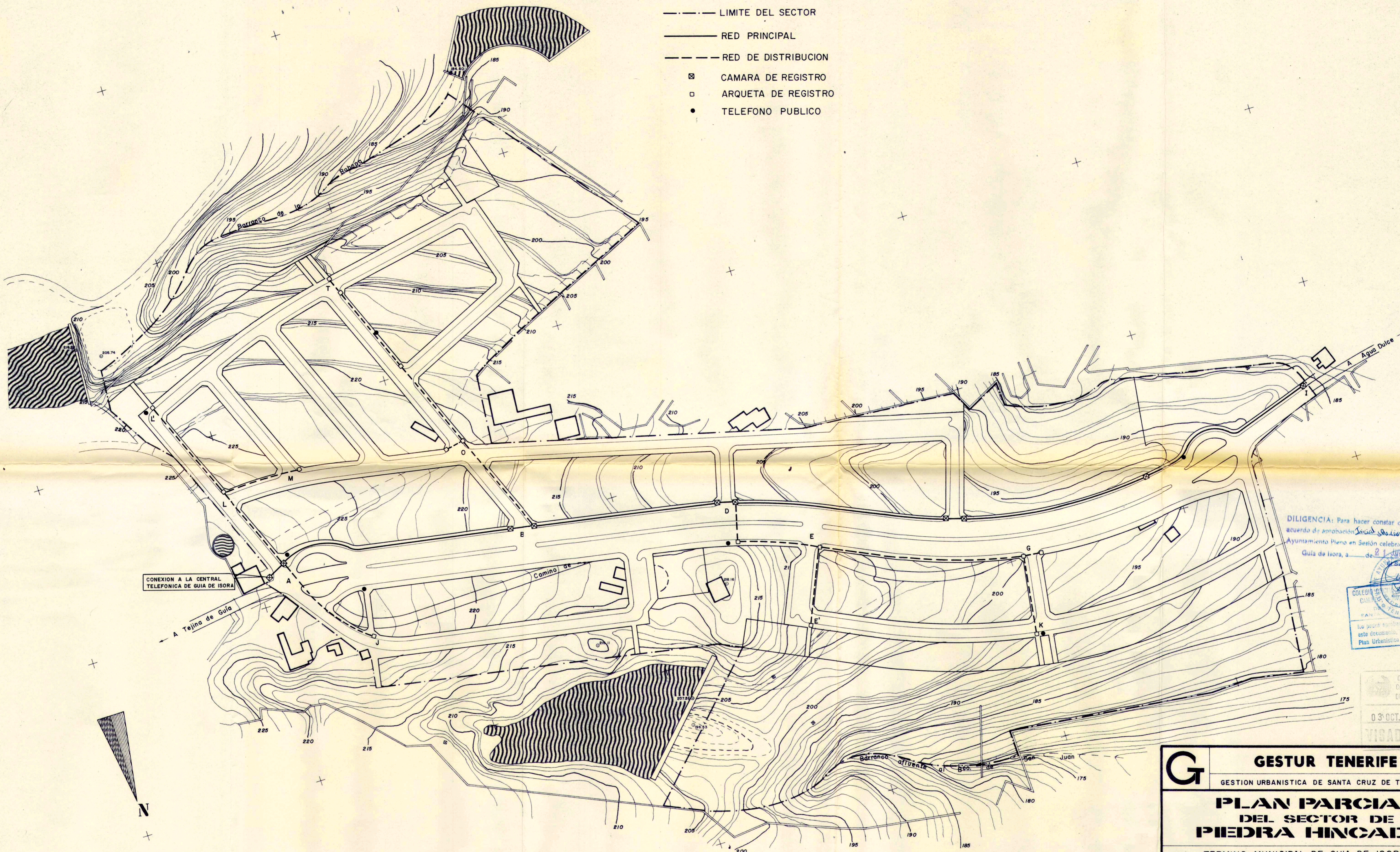

DILIGENCIA: Para hacer constar que es conforme con el acuerdo de aprobación *Sesión Municipal* optativa Ayuntamiento Pleno en Sesión celebrada el día *24 de Julio* de *1988* Guía de Isora, a *21 de Julio* de *1988*.



COLEGIO DE INGENIEROS DE CAMINOS, CANALES Y PUERTOS DEMARCACION S/C DE TENERIFE  
03 OCT. 1988 2610  
VISADO ESTUDIOS PROYECTO

<b>G</b>	<b>GESTUR TENERIFE</b>	
	GESTION URBANISTICA DE SANTA CRUZ DE TENERIFE S. A.	
<b>PLAN PARCIAL DEL SECTOR DE PIEDRA HINCADA</b>		
TERMINO MUNICIPAL DE GUIA DE ISORA		
DOCUMENTO:	PLANOS DE PROYECTO	FECHA: JULIO-1988
PLANO:	RED DE CANALIZACION TELEFONICA	DOCUMENTO-HOJA: III-11
LOS TÉCNICOS REDACTORES:	ESCOLÁS PICO AGUIAR GONZALEZ INGENIERO DE CAMINOS COLEGIADO No. 5.651	FELIPE HOBOSON RAVINA ARQUITECTO COLEGIADO No. 332
		ESCALA(S): 1:1.000