

Le repère topographique et les limites de parcelles

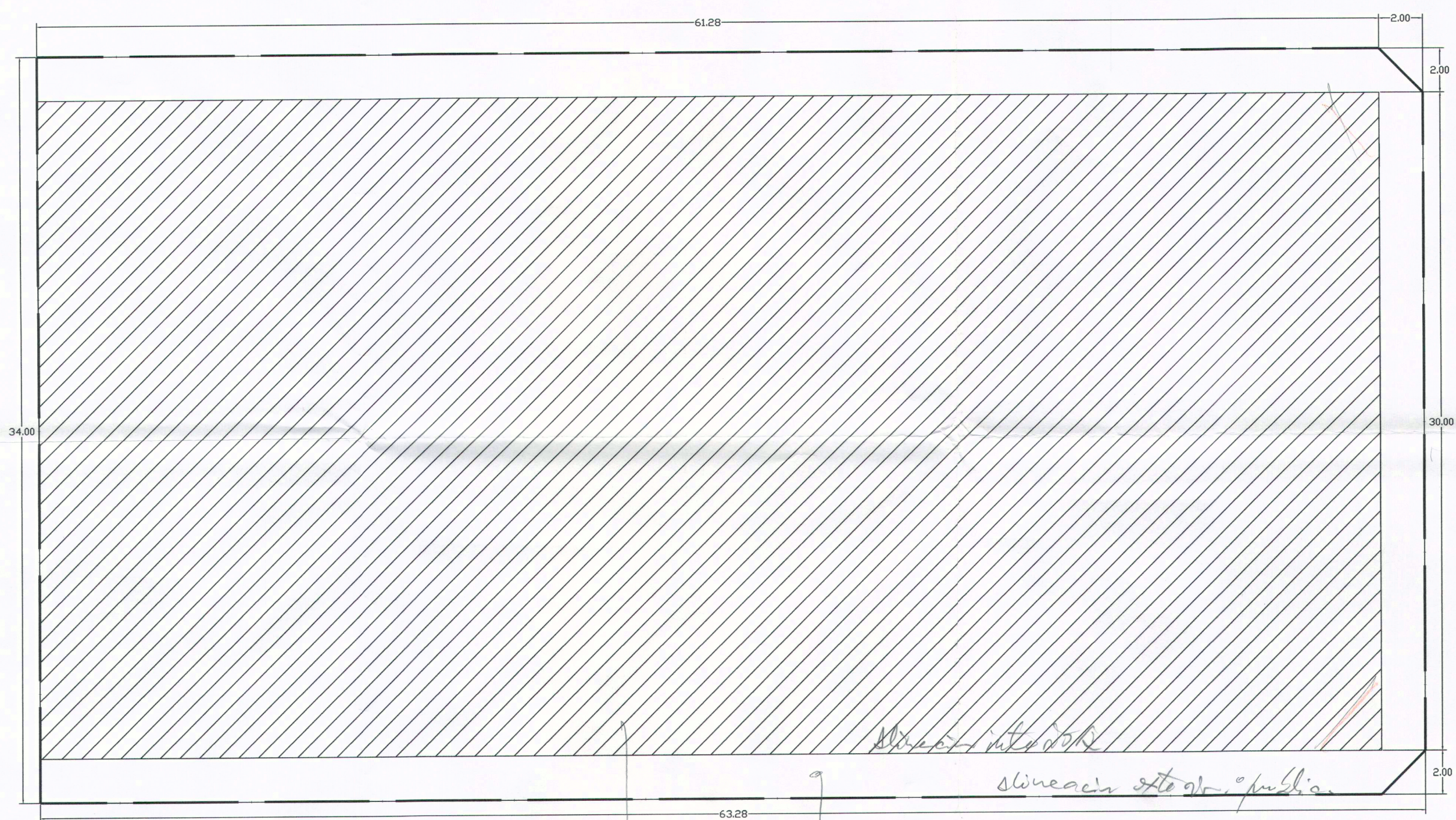

ALINEACION ACTUAL

Jardin delantero

Superficie edificable  $30 \times 61,28 = 1.838,4$   
 dif. aptitud =  $1.838,4 \times 3p = 5.502 m^2$

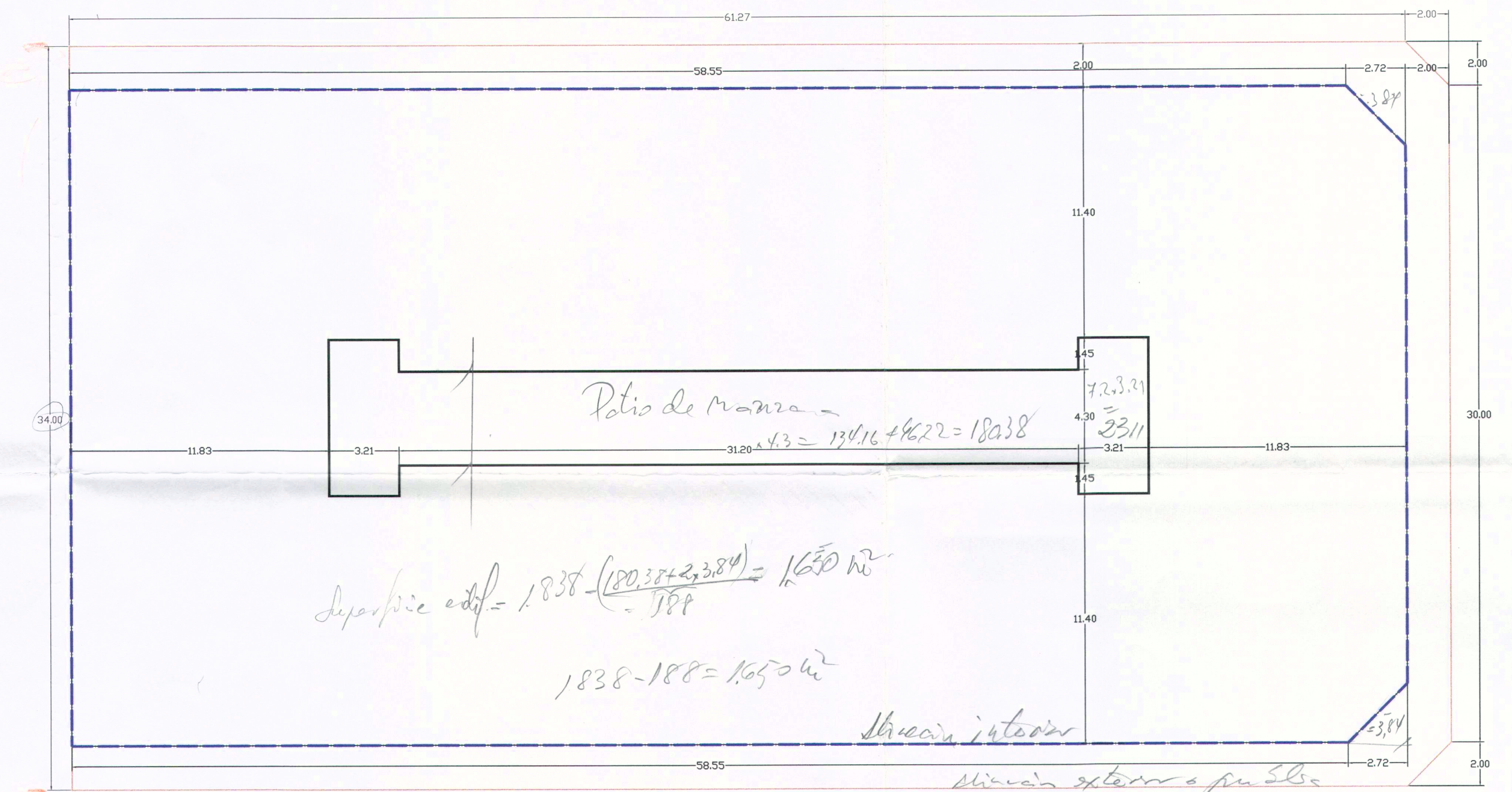

PROPUESTA DE ALINEACION

$61,24 \times 30 = 1.838,4$   
 $- 1,80$   
 $1,658,00$   
 $- 1,60$   
 $1,650$

DILIGENCIA. - Se extiende para tener constancia que el presente plano de alineación fue aprobado por el Decreto - Alcaldía No. 08-08-2005, el cual forma parte del E.D. 49 Urdas, Locales, Garajes, Vest. V.A. Chasnaflores, Granadilla de Abona, 08-08-2005.

DILIGENCIA. - Se extiende para tener constancia que el presente plano de alineación fue aprobado por el Decreto - Alcaldía No. 27-10-2005, el cual forma parte del E.D. 49 Urdas, Locales, Garajes, Vest. V.A. Chasnaflores, Granadilla de Abona, 16-11-2005.



| LEYENDA |                         |
|---------|-------------------------|
|         | EDIFICACION             |
|         | ALINEACION ACTUAL       |
|         | LIMITE DE PARCELA       |
|         | PROPUESTA DE ALINEACION |

|   |  |                             |   |                            |                   |
|---|--|-----------------------------|---|----------------------------|-------------------|
| Gema María Serrano Pazos Arqta.<br>S.U. Arquitectura<br>Edif. 11 Pta. Miravete - Adeq. - 36570 Tenerife |  | SU<br>ARQ                   | ESTUDIO DE DETALLE<br>49 VIVIENDAS, 6 LOCALES, GARAJES<br>UNIDAD DE ACTUACION CHASNAFLORES<br>San Isidro, T.M. Granadilla de Abona, Parcela 2, 3, 4 | MARZO 2005<br>alineaciones | N° interno.<br>40 |
| FIRMA:<br>  | PROMOTOR:<br>ALCUR, S.L.<br>DELINEANTES: | INFORMACION<br>ALINEACIONES | ESCALA:<br>1:200  | PLANO:<br>A.01             |                   |

EL PRESENTE DOCUMENTO ES COPIA DE SU ORIGINAL DEL QUE ES AUTORA LA ARQUITECTA Dña. GEMA MARIA SERRANO PAZOS. SU UTILIZACION TOTAL O PARCIAL, ASI COMO CUALQUIER CESION A TERCEROS, REQUERIRA LA PREVIA AUTORIZACION EXPRESA DE SU AUTOR, QUEDANDO EN REPRODUCCION O TODO CASO PROHIBIDA CUALQUIER MODIFICACION UNILATERAL DEL MISMO.