

COLEGIO DE ARQUITECTOS DE CANARIAS
DEMARCACION DE TENERIFE-GOMERA-HIERRO
065979 09.FEB 05
VISADO

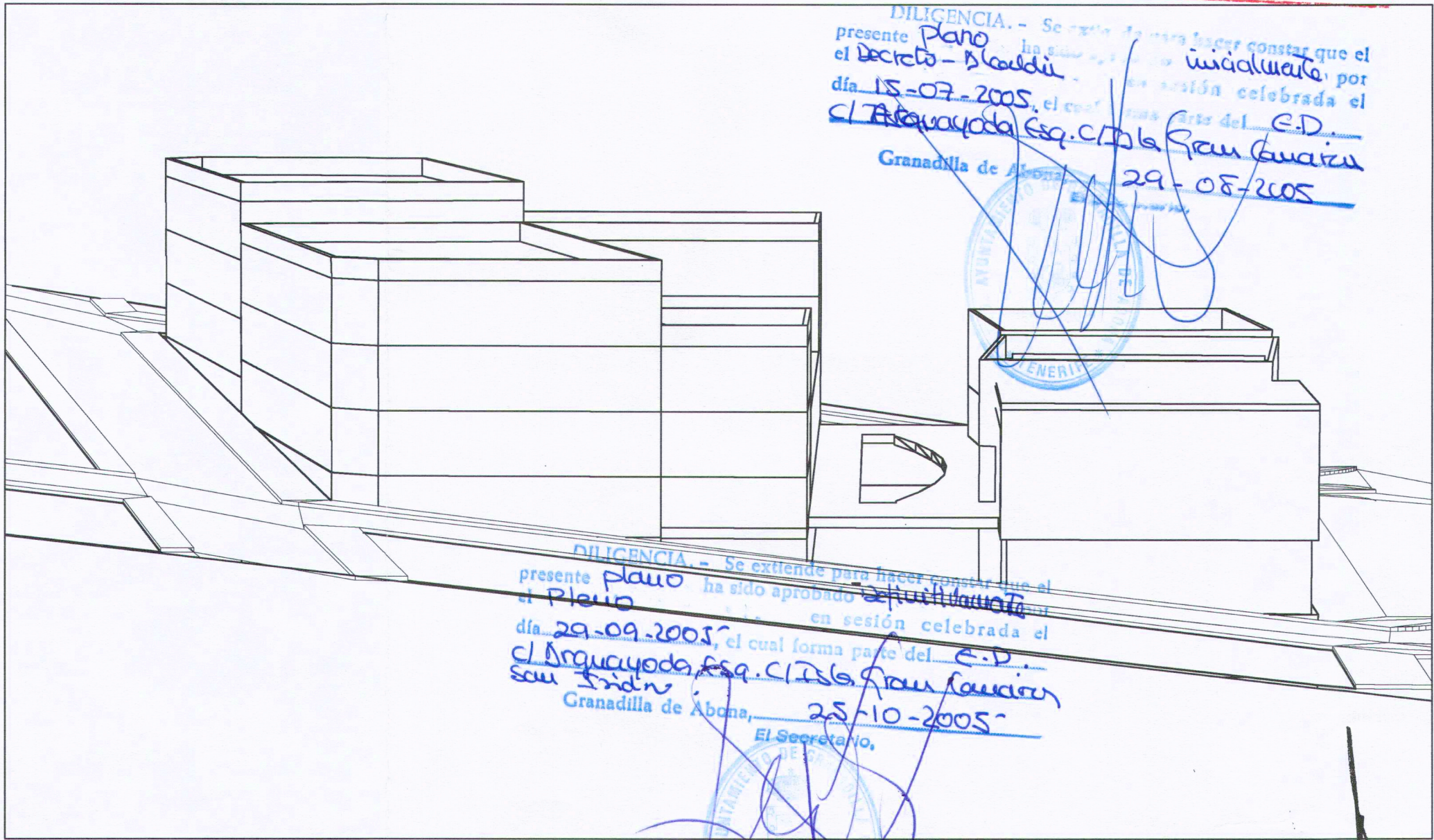
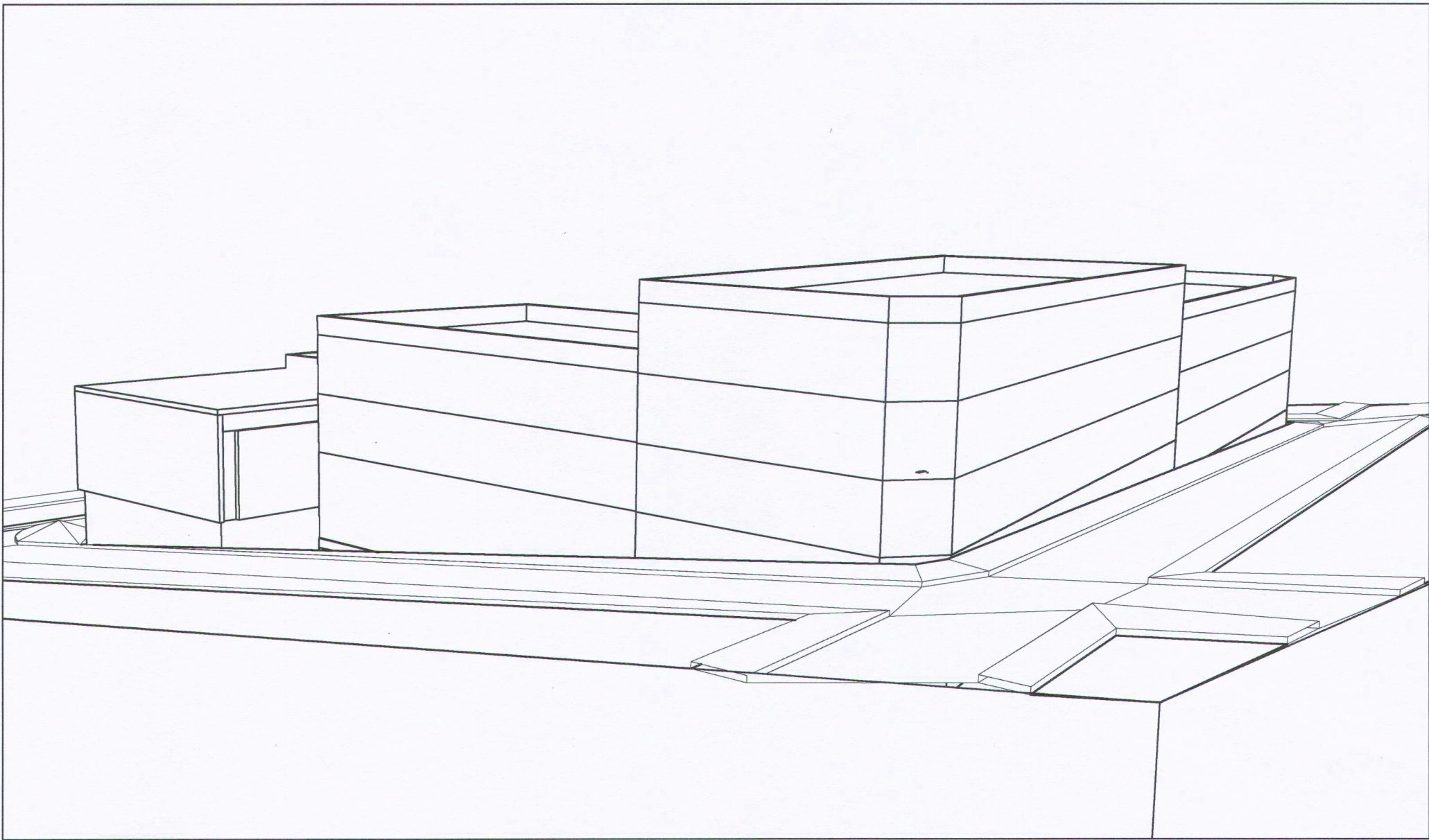

DILIGENCIA.- Se extiende para hacer constar que el presente Plano ha sido aprobado inicialmente por el Pleno de la A.A. en sesión celebrada el día 15-07-2005, el cual forma parte del C.D. de Arguayoda Ssq. C/Isa de Gran Canaria Granadilla de Abona, 29-08-2005

DILIGENCIA.- Se extiende para hacer constar que el presente Plano ha sido aprobado definitivamente en sesión celebrada el día 29-09-2005, el cual forma parte del C.D. de Arguayoda Ssq. C/Isa de Gran Canaria Granadilla de Abona, 25-10-2005

| | |
|---|--|
| OPAR OFICINA DE PROYECTOS DE ARQUITECTURA S.L. C.I.F.: B-38.479.341 JOSE FCO. ARNAU DIAZ-LLANOS FCO. JAVIER ALVAREZ MUÑOZ URBANISMO, EDIFICACION, TASACIONES, DISEÑO E INTERIORISMO. RAMBLA GRAL FRANCO N° 35.7, Tfn.: 291403-Fax: 296667 - 38.005 S/C. DE TENERIFE | |
| FECHA ENERO 2005 CONFORME PROMOTOR | |
| ESCALA APROX.1:500 | |
| PROYECTO EDF. VIVIENDAS, COMERCIALES Y GARAJES C/ARGUAYODA, S/N ESQUINA C/ISA DE GRAN CANARIA, SAN ISIDRO, T.M. DE GRANADILLA DE ABONA. PROMOTOR: DOFELA CONSTRUCCION, S.L. | |
| ESTUDIO DE DETALLE N° DE EXPEDIENTE 35/2004 ANULA PLANO N° DE PLANO A4-3 | |
| PLANO DE : PERSPECTIVAS GENERALES CONJUNTO ARQUITECTONICO | |