

EDIFICIO DELFINES 1

EDIFICIO DELFINES 3

ACOPLE FASE C

EDIFICIO DELFINES 2 PORTAL B

EDIFICIO DELFINES 2 PORTAL A

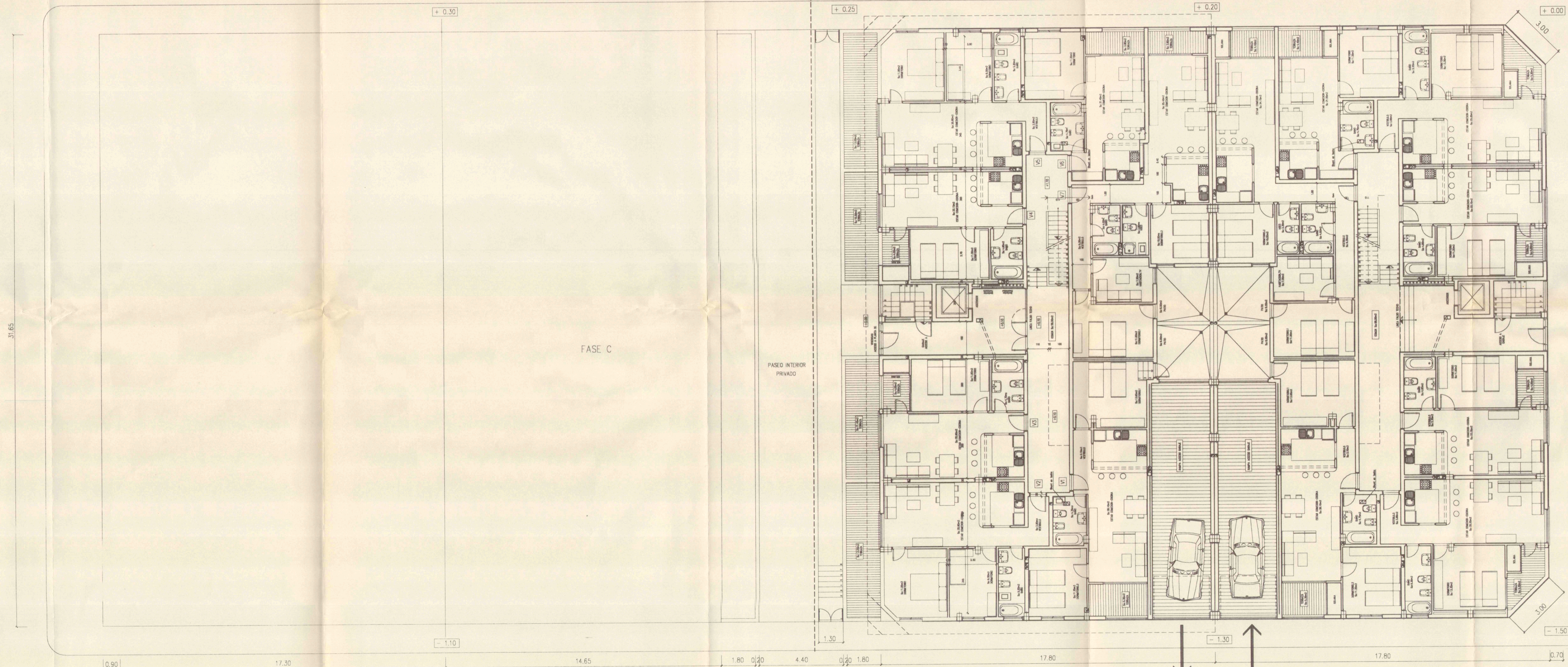

COLECCIÓN DE PROYECTOS DE OBRAS DE CONSTRUCCIÓN
 DEMARCACION DE TENERIFE-ROSALES-HERNANDEZ
 043016 05.FEB.99
VISADO

ESTUDIO DE DETALLE
PARCELA 18.2
P.P. EL CABEZO

PROMOTOR
 MERCADO COMÚN DE LAS ISLAS
 CANARIAS S.L.A.
 (D. JOSE POLEGRE GONZALEZ)

SITUACION
 PARCELA 18.2 El Cabezo - El Medano
 Granadilla de Abona - Tenerife
 ISLAS CANARIAS

PLANO

PLANTA ORDENACION INDICATIVA

ESCALA: 1/100
 FECHA: ENERO.99 **Nº 4**

DILIGENCIA. - Se extiende para hacer constar que el presente plano ha sido aprobado definitivamente por el Ayuntamiento Pleno en sesión celebrada el día 16-02-99, el cual forma parte del Estudio de Detalle de la parcela 18.2 El Cabezo Granadilla de Abona.

18 MAR 1999
 El Secretario

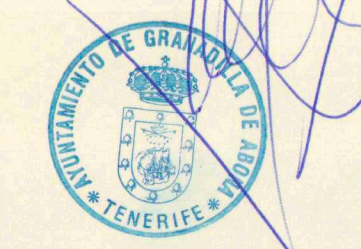

ESTUDIO LUENGO S.L.

ARQUITECTOS:
 HUGO LUENGO BARRETO
 ALBERTO LUENGO BARRETO
 ANTONIO DEL CASTILLO ALBERTOS

Urb. Arroyo 2/23, Terminal Edif. Los Delfines Ofic. D. 3/C de Tenerife.
 38206-08/38.99.14