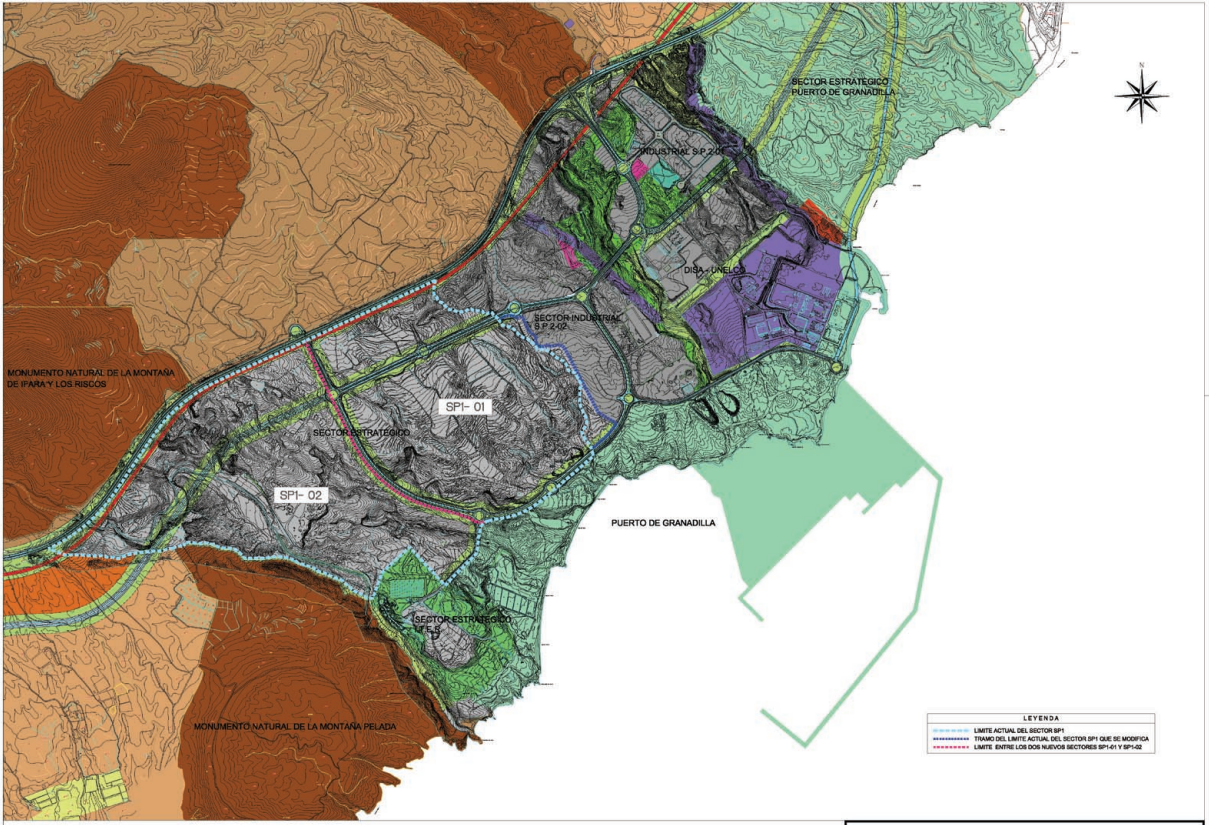

ESTRUCTURA GENERAL

USOS CARACTERÍSTICOS

- RESIDENCIAL
- RESIDENCIAL RURAL
- RESIDENCIAL - INTERÉS
- TURÍSTICO
- TERCIARIO - RECREATIVO
- TERCIARIO
- TERCIARIO ESTRATÉGICO
- INDUSTRIAL
- INDUSTRIAL ESTRATÉGICO
- AGRÍCOLA
- EXTRACTIVO MINERO
- PROTECCIÓN TERRITORIAL - 1
- PROTECCIÓN TERRITORIAL - 2
- PROTECCIÓN TERRITORIAL - 3

SUELO DE PROTECCIÓN AMBIENTAL

- ESPACIOS NATURALES PROTEGIDOS
- OTROS

SISTEMAS TERRITORIALES Y MUNICIPALES

ESPACIOS LIBRES PÚBLICOS

- PLAZAS Y PARQUES
- ÁREAS AJARDINADAS
- COSTAS
- PLAYAS
- ESPACIOS LIBRES DE PROTECCIÓN

DOTACIONES Y EQUIPAMIENTOS

- DOCENTE
- SANITARIO
- SOCIAL ASISTENCIAL
- DEPORTIVAS
- CULTURAL
- ADMINISTRACIÓN PÚBLICA
- DEFENSA Y SEGURIDAD
- CEMENTERIO
- ASISTENCIAL
- RESIDENTIAL
- OTRAS

INFRAESTRUCTURAS

- CARRETERAS
- CARRETERA NACIONAL
- FERROCARRIL
- PORTUARIAS
- AEROPORTUARIAS
- ENERGÍA
- AEROPEQUEÑA
- OTRAS

TERMINO MUNICIPAL

COSTAS

- DOMINIO PÚBLICO
- ÁREAS DEL MAR
- SERVIDUMBRE DE TRÁNSITO
- SERVIDUMBRE DE PROTECCIÓN

CARRETERAS Y FERROCARRIL

- LÍNEA DE EDIFICACIÓN

ESPACIO NATURAL

- ÁREA DE SENSIBILIDAD ECOLÓGICA

SERVIDUMBRE AERONÁUTICA

ÁMBITO SUSTANTIVO

- ÁMBITO SUSTANTIVO
- ÁMBITO SUSTANTIVO (SUELOS URBANOS SIN APROBACIÓN DEFINITIVA)

CABILDO DE TENERIFE

NORMAS SUSTANTIVAS DE ORDENACIÓN
- SECTOR SP1-01 -
POLÍGONO INDUSTRIAL DE GRANADILLA

PLANO Nº.	INFORMACIÓN	FIRMA
1	PLAN GENERAL DE GRANADILLA. ORDENACION.	
E= 1:10.000	ESTRUCTURA GENERAL	
DICIEMBRE 2012		