

DILIGENCIA: Que se extiende para hacer constar que el presente expediente fue APROBADO DEFINITIVAMENTE Y DE FORMA PARCIAL mediante acuerdo de la COTMAC de 27/04/2011, Y APROBADO DEFINITIVAMENTE LEVANTADA LA SUSPENSIÓN respecto al Suelo Urbanizable Sectorizado No Ordenado "La Culata", mediante acuerdo de la COTMAC de 26/09/2012 (rectificado por acuerdo de la COTMAC de 26/09/2012).  
En Santa Cruz de Tenerife, a 12 de noviembre de 2012.  
La Secretaría de la COTMAC, Belén Díaz Elías  
P.A. Benetza García Marichal

DILIGENCIA.- Que se pone para dejar constancia de que este documento integra la documentación técnica y preceptiva relativa al Texto Refundido del Proyecto "Plan General de Ordenación de Garachico, Adaptación Plena y Adaptación a las Directrices de Ordenación General y del Turismo", que ha sido tomado en consideración por este Ayuntamiento en sesión plenaria celebrada el día 28 de septiembre de 2012.

Garachico, 1 de octubre de 2012

El Secretario General,

Juan Luis de la Rosa Aguilár

 Z.E.C. Roque de Garachico

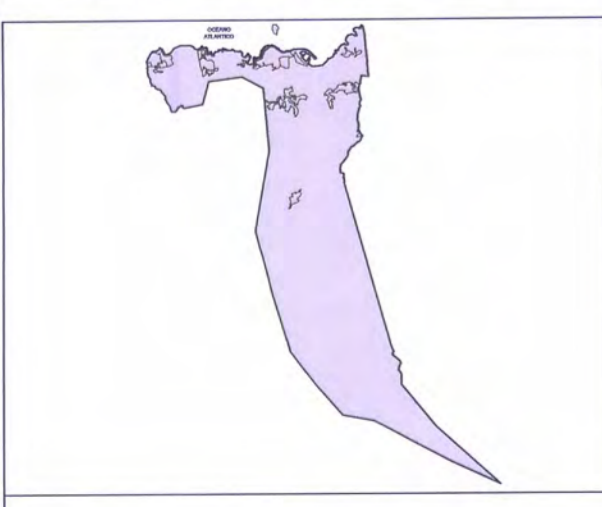
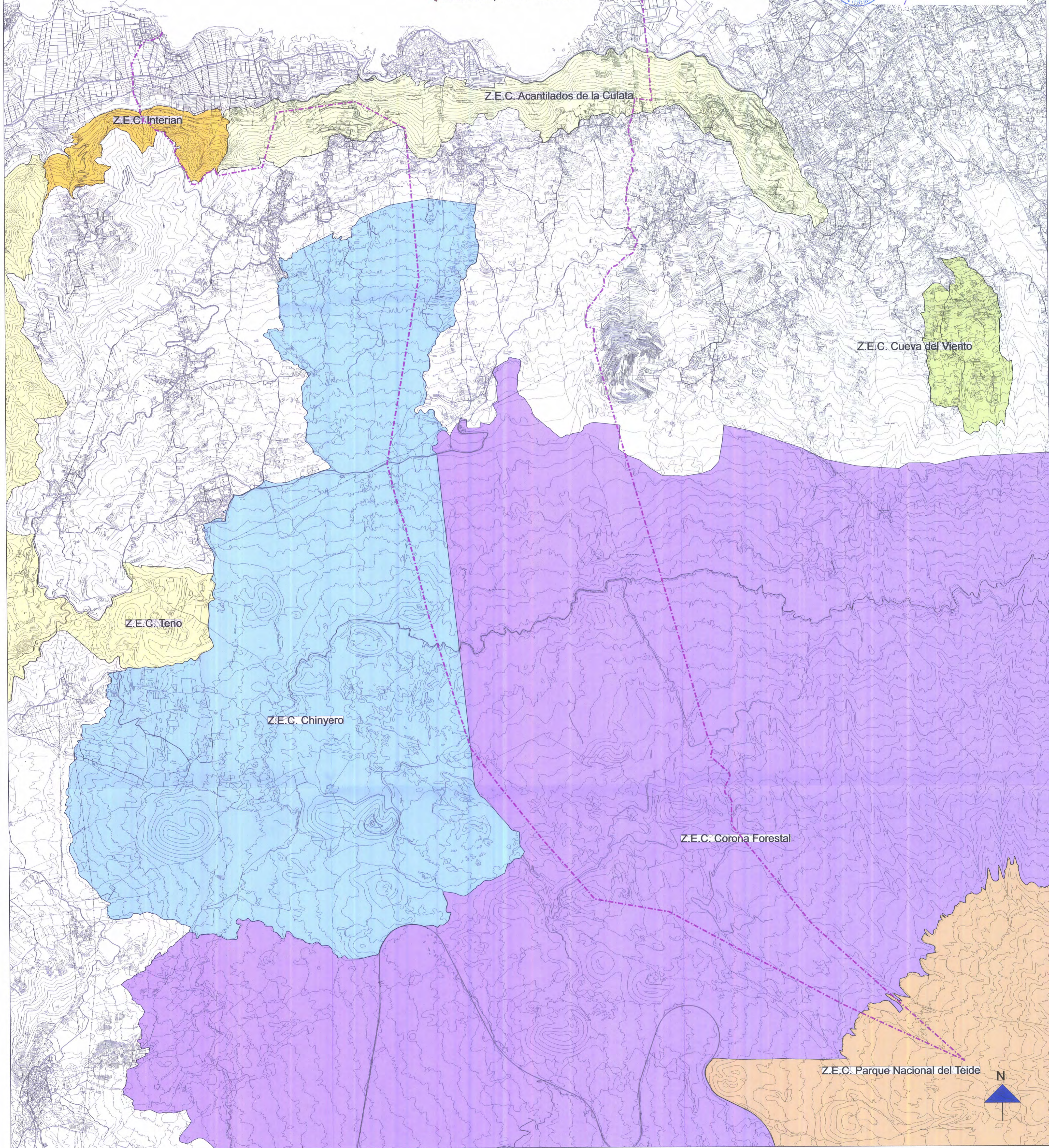

- RED NATURA 2.000 (ZECs)**
- ROQUE DE GARACHICO
  - INTERIÁN
  - ACANTILADOS DE LA CULATA
  - CUEVA DEL VIENTO
  - TENO
  - CHINYERO
  - CORONA FORESTAL
  - PARQUE NACIONAL DEL TEIDE

--- TÉRMINO MUNICIPAL



**PLAN GENERAL DE ORDENACIÓN (T.R.)**  
(ADAPTACIÓN PLENA Y ADAPTACIÓN A LAS DIRECTRICES DE ORDENACIÓN GENERAL Y DEL TURISMO)

**GARACHICO**

**REGIMÉN JURÍDICO**

PLANO Nº:

**RJ-1.c**

**RED NATURA 2.000 (ZECs)**

ESCALA:

1/20.000

ZONA:

**MUNICIPIO**

FECHA:

JULIO 2012