

DILIGENCIA: Para hacer constar que el presente documento fue tomado en conocimiento por el Pleno de la Corporación, en sesión ordinaria celebrada el día 11 de marzo de 2011.
 En Fasná, a 14 de marzo de 2011
 El Secretario - Intendente,

[Handwritten signature]

- BUENO
- EN CONSTRUCCION
- MALO
- REGULAR
- RUIÑOSO
- DELIMITACIÓN DE ASENTAMIENTO PROPUUESTA



PLAN GENERAL DE ORDENACIÓN DEL MUNICIPIO DE FASNÁ
 ADAPTACIÓN PLENA AL D.L. 1/2000 TEXTO REFUNDIDO DE LA APROBACIÓN INICIAL
 INFORMACIÓN : ESTADO DE LA EDIFICACIÓN
 ASENTAMIENTO AGRÍCOLA AA-13

MARZO 2006

E:1/2000

Nº 3.136

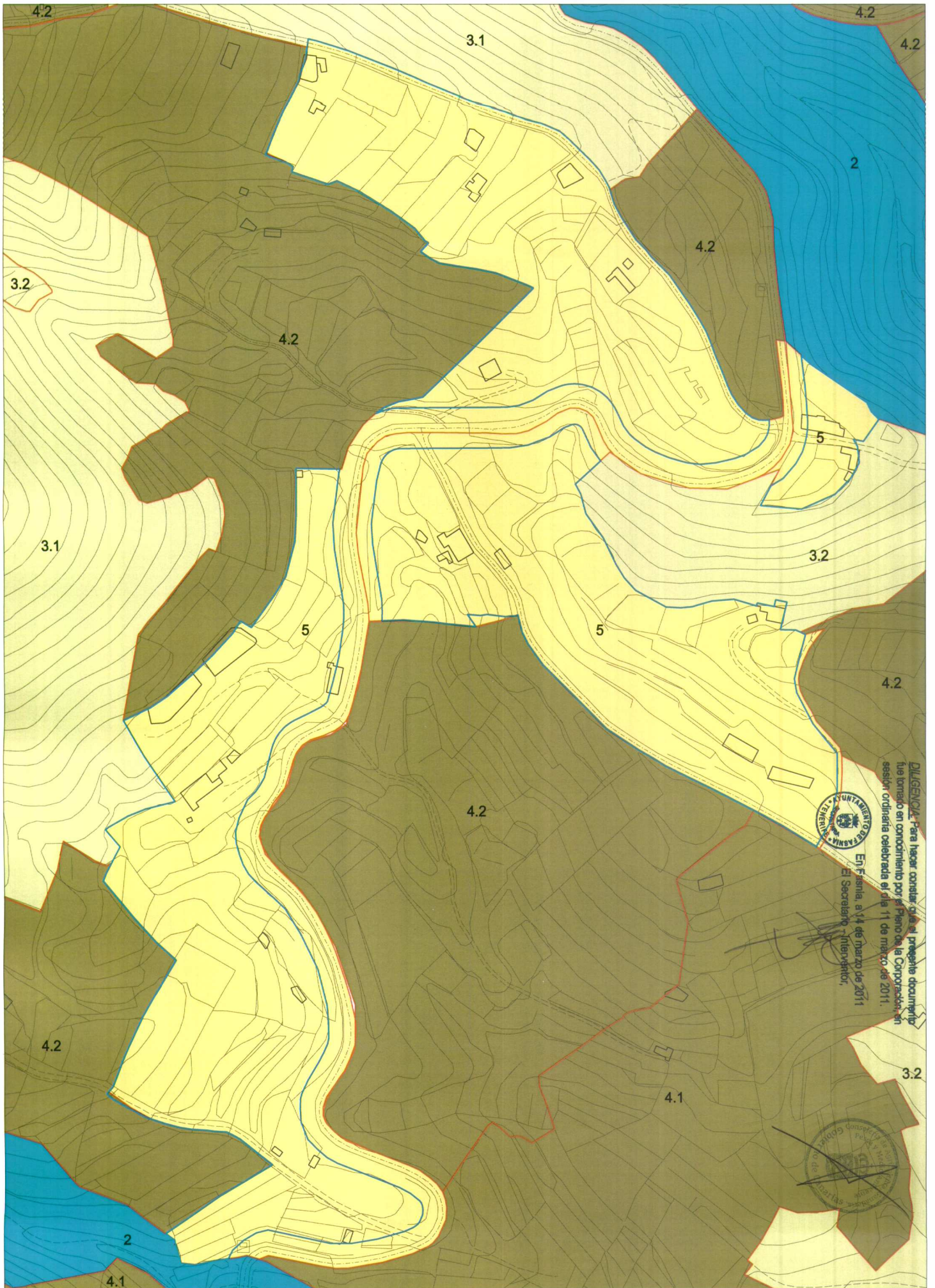

Para hacer constar que el presente documento
 fue tomado en conocimiento por el Pleno de la Corporación en
 sesión ordinaria celebrada el día 11 de marzo de 2011.
 En Fasnía, a 14 de marzo de 2011
 El Secretario Interventor,



1- CONOS	4.- SUELOS ABANCALADOS PARA EL CULTIVO	6.- NUCLEOS URBANOS
2- BARRANCOS	4.1- Terrenos con cultivos	7.- CONSTRUCCIONES / INSTALACIONES AISLADAS
3.- SUELOS CON VEGETACION NATURAL DOMINANTE	4.2- Terrenos de cultivos abandonados	8.- ESPACIOS NATURALES PROTEGIDOS
3.1- Terrenos con vegetación natural	4.3- Terrenos de cultivos con fuerte presión urbana.	8.1- Parque natural de la Corona Forestal
3.2- Terrenos con vegetación natural y cultivos aislados (en cultivos abandonados y/o colonizados con vegetación natural)	5.- ASENTAMIENTOS RESIDENCIALES LIGADOS A AREAS DE CULTIVO	8.2- Monumento Natural de Barranco de Fasnía y Güimor
3.3- Terrenos con vegetación natural y cultivos aislados (en cultivos abandonados y/o colonizados con vegetación natural) con pinar salvado		8.3- Sitio de Interés Científico del Acantilado de la Inundada
3.4- Terrenos con vegetación natural y cultivos aislados (en cultivos abandonados y/o colonizados con vegetación natural) con influencia directa del mar.		

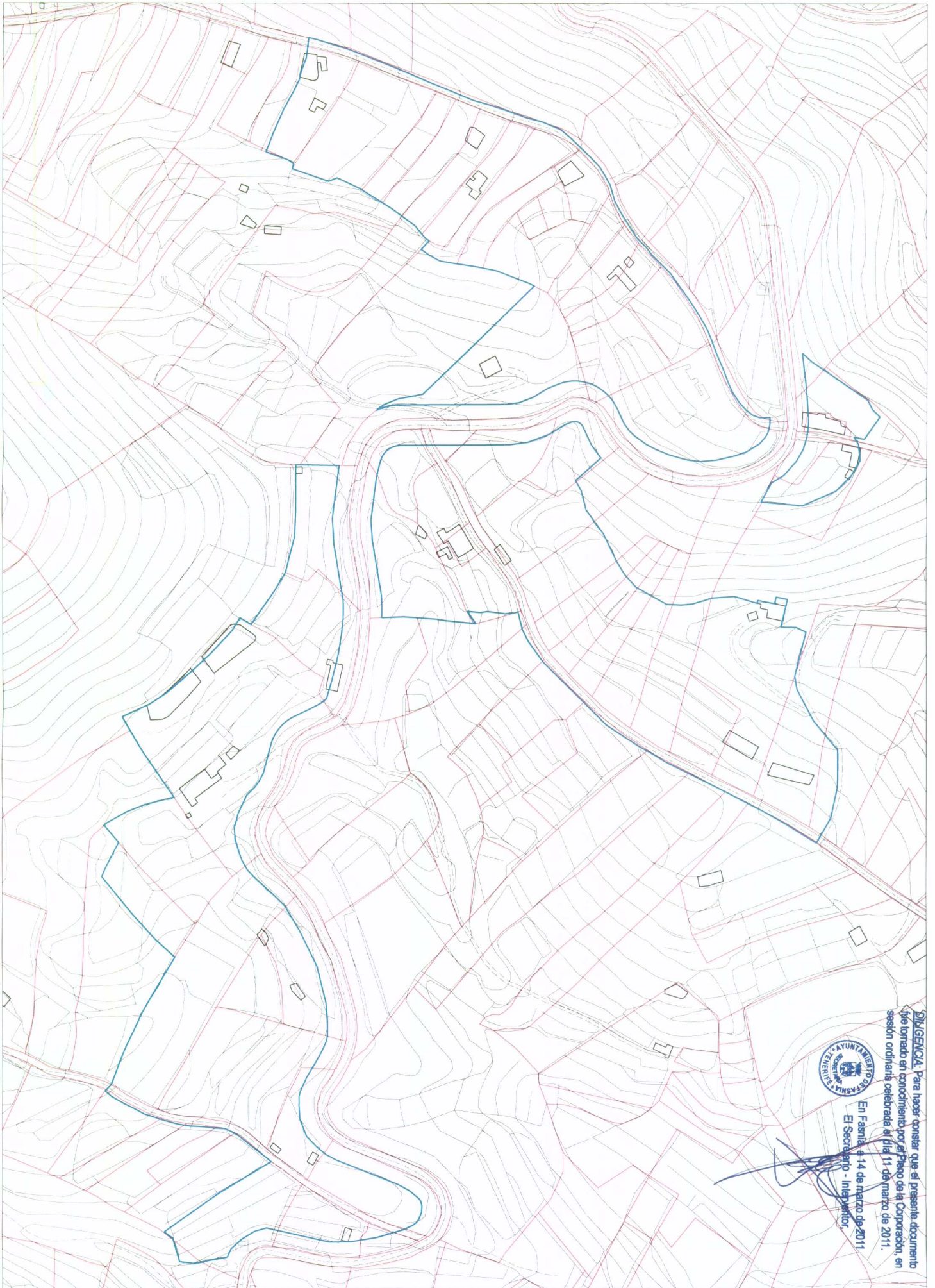

AVISADO: Para hacer constar que el presente documento fue tomado en conocimiento por el Pleno de la Corporación, en sesión ordinaria celebrada el día 11 de marzo de 2011.
 En Fasnía a 14 de marzo de 2011.
 El Secretario - Interventor,

[Handwritten signature]

— DELIMITACIÓN DE ASENTAMIENTO PROPUESTA
 — LINEAS DE PARCELA



PLAN GENERAL DE ORDENACIÓN DEL MUNICIPIO DE FASNIA
 ADAPTACIÓN PLENA AL D.L. 1/2000 TEXTO REFUINDIDO DE LA APROBACIÓN INICIAL
INFORMACIÓN: ESTRUCTURA PARCELARIA
ASENTAMIENTO AGRÍCOLA AA-14
 MARZO 2006 E:1/2000 N° 3.14.2

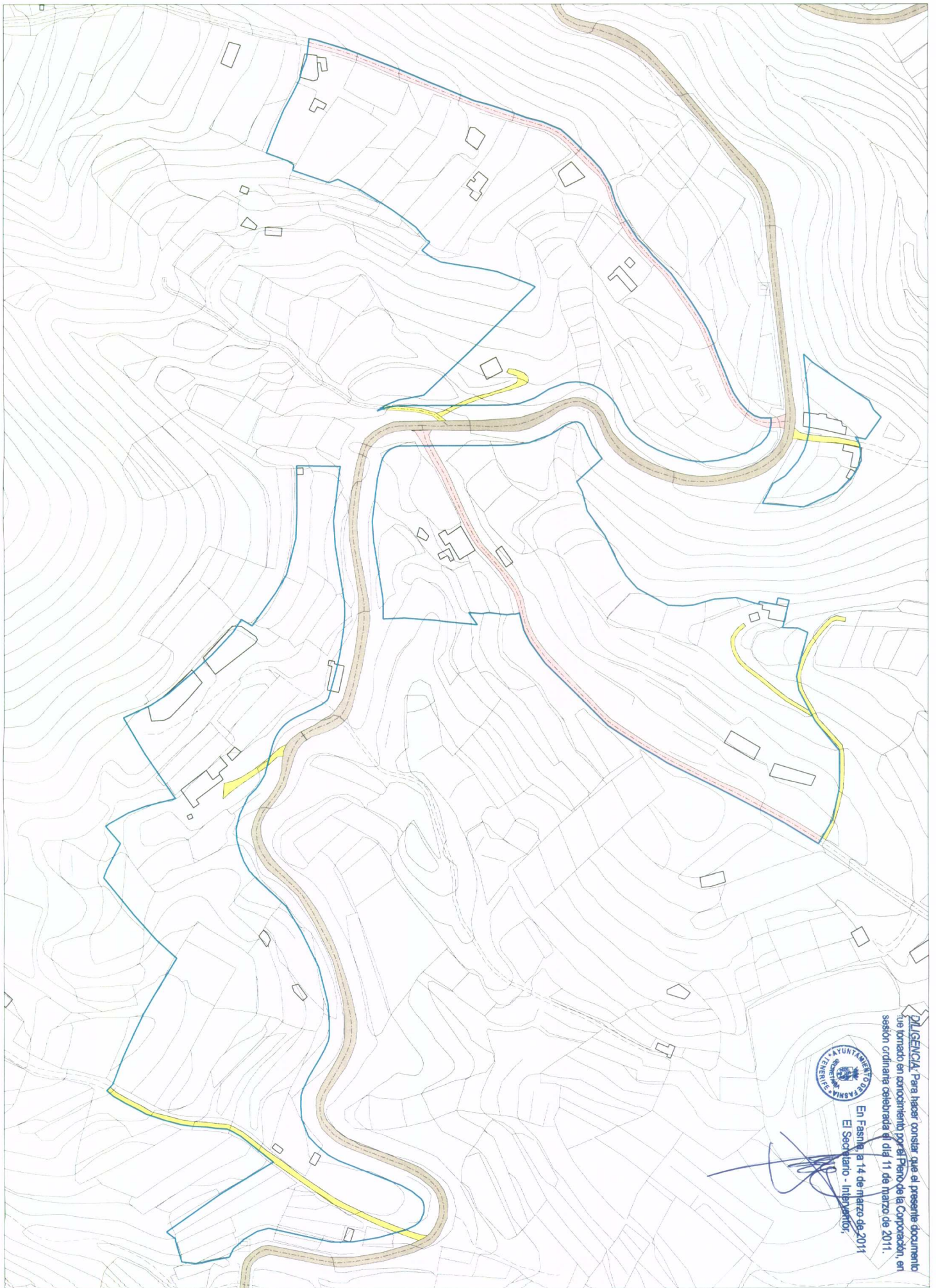

DILIGENCIA: Para hacer constar que el presente documento fue tomado en conocimiento por el Pleno de la Corporación, en sesión ordinaria celebrada el día 11 de marzo de 2011.



En Fasnía a 14 de marzo de 2011
El Secretario - Interventor:

[Handwritten signature]

SISTEMA GENERAL VIARIO		SISTEMA LOCAL VIARIO	
	DELIMITACIÓN DE ASENTAMIENTO PROPUESA		AUTOPISTA TF-1
	CARRETERA GENERAL DEL SUR TF-236		CALLES Y PISTAS ESTRUCTURANTES
	CARRETERA TF-532 Y CARRETERA LOS ROCOS-FASNIA TF-620		CAMINOS Y ACCESOS A LA EDIFICACION

PLAN GENERAL DE ORDENACIÓN DEL MUNICIPIO DE FASNIA
ADAPTACIÓN PLENA AL D.L. 12000 TEXTO REFUNDIDO DE LA APROBACIÓN INICIAL.
INFORMACIÓN - SISTEMA RED VIARIA
ASENTAMIENTO AGRÍCOLA AA-14

MARZO 2006

E-1/2000

Nº 3.14.3





ADVERTENCIA: Para hacer constar que el presente documento fue tomado en conocimiento por el Pleno de la Corporación, en sesión ordinaria celebrada el día 11 de marzo de 2011.
 En Fasná a 14 de marzo de 2011
 El Secretario - Interventor,



DELIMITACIÓN DE ASENTAMIENTO PROPUESTA	RESIDENCIAL	ESTACIONES DE SERVICIO	COMERCIO	EQUIPAMENTOS	ADMINISTRACIÓN Y SERVICIOS PÚBLICOS	
GARAJES, COBERTIZOS CUARTOS DE APEROS NAVES Y ALMACENES.	EQUIPAMENTOS	EQUIPAMENTOS	DEPOSITOS DE AGUA	DOTACIONES	ADMINISTRACIÓN Y SERVICIOS PÚBLICOS	
ESPACIOS LIBRES DE USO PÚBLICO	EQUIPAMENTOS	EQUIPAMENTOS	DEPOSITOS DE AGUA	DOTACIONES	ADMINISTRACIÓN Y SERVICIOS PÚBLICOS	

PLAN GENERAL DE ORDENACIÓN DEL MUNICIPIO DE FASNÁ
 ADAPTACIÓN PLENA AL D.L. 1/2000 TEXTO REFUNDIDO DE LA APROBACIÓN INICIAL
INFORMACIÓN : USOS DE LA EDIFICACIÓN
ASENTAMIENTO AGRÍCOLA AA-14

MARZO 2006

E:1/2000

Nº 3.14.4



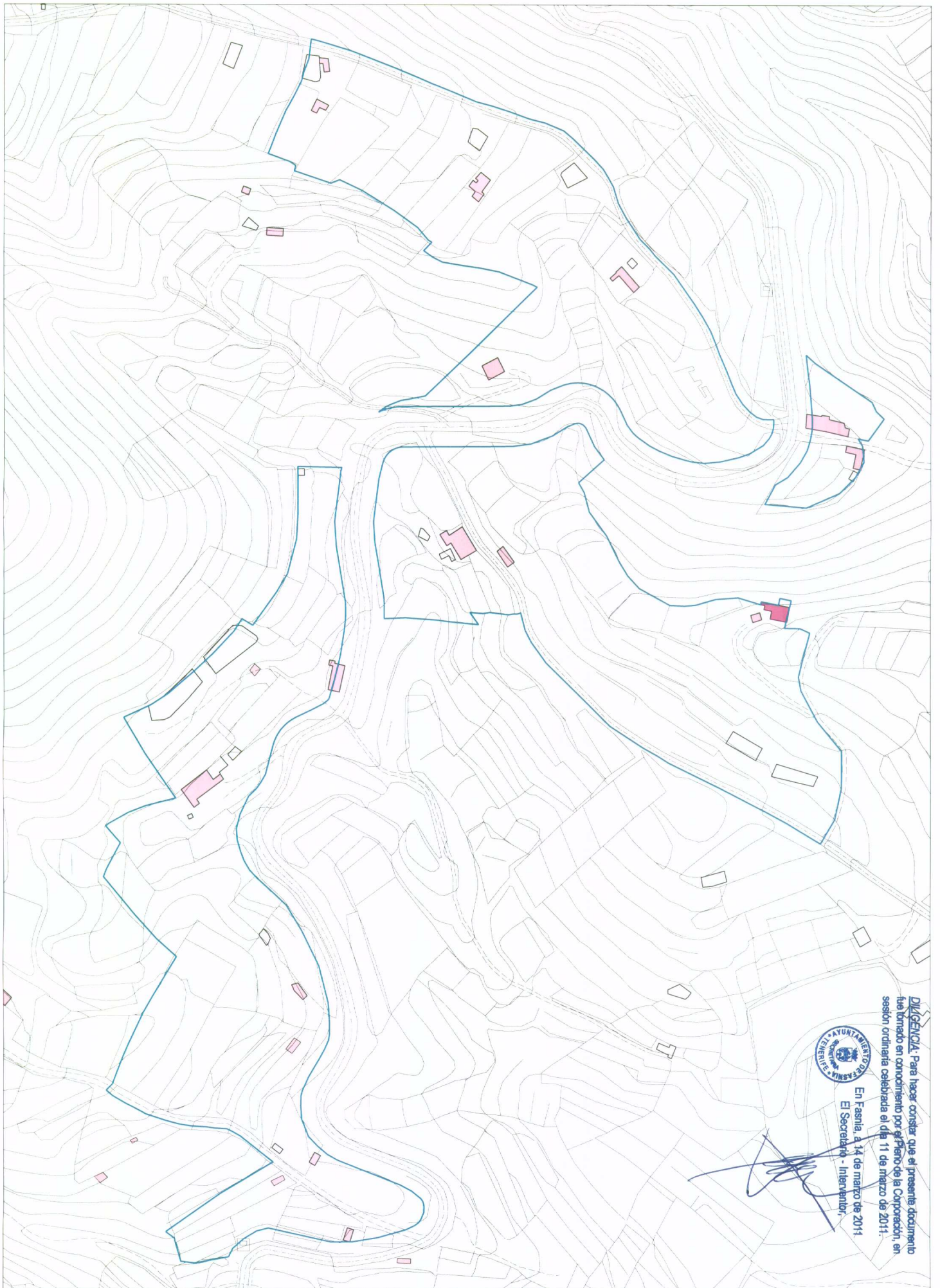

En Fasnía, a 14 de marzo de 2011
 El Secretario - Interventor,

[Handwritten signature]

DILIGENCIA: Para hacer constar que el presente documento fue tomado en conocimiento por el Pleno de la Corporación, en sesión ordinaria celebrada el día 11 de marzo de 2011.

- DELIMITACIÓN DE ASENTAMIENTO PROPUESTA
- 1 PLANTA
- 2 PLANTAS
- 3 PLANTAS
- 4 Y 5 PLANTAS



PLAN GENERAL DE ORDENACIÓN DEL MUNICIPIO DE FASNIA
 ADAPTACIÓN PLENA AL D.L. 1/2000 TEXTO REFUNDIDO DE LA APROBACIÓN INICIAL
INFORMACIÓN : ALTURAS DE LA EDIFICACIÓN
ASENTAMIENTO AGRÍCOLA AA-14

MARZO 2006

E:1/2000

Nº 3.14.5



	DELIMITACIÓN DE ASENTAMIENTO PROPUESTA		BUENO		EN CONSTRUCCIÓN
	MALO		REGULAR		RUINOSO



DILIGENCIA: Para hacer constar que el presente documento fue tomado en consideración por el Pleno de la Corporación, en sesión ordinaria celebrada el día 11 de marzo de 2011.
 En Fasnía, a 14 de marzo de 2011
 El Secretario -Interventor,



PLAN GENERAL DE ORDENACIÓN DEL MUNICIPIO DE FASNIA
 ADAPTACIÓN PLENA AL D.L. 1/2000 TEXTO REFUENDIDO DE LA APROBACIÓN NICIAL
 INFORMACIÓN: ESTADO DE LA EDIFICACIÓN
 ASENTAMIENTO AGRÍCOLA AA-14

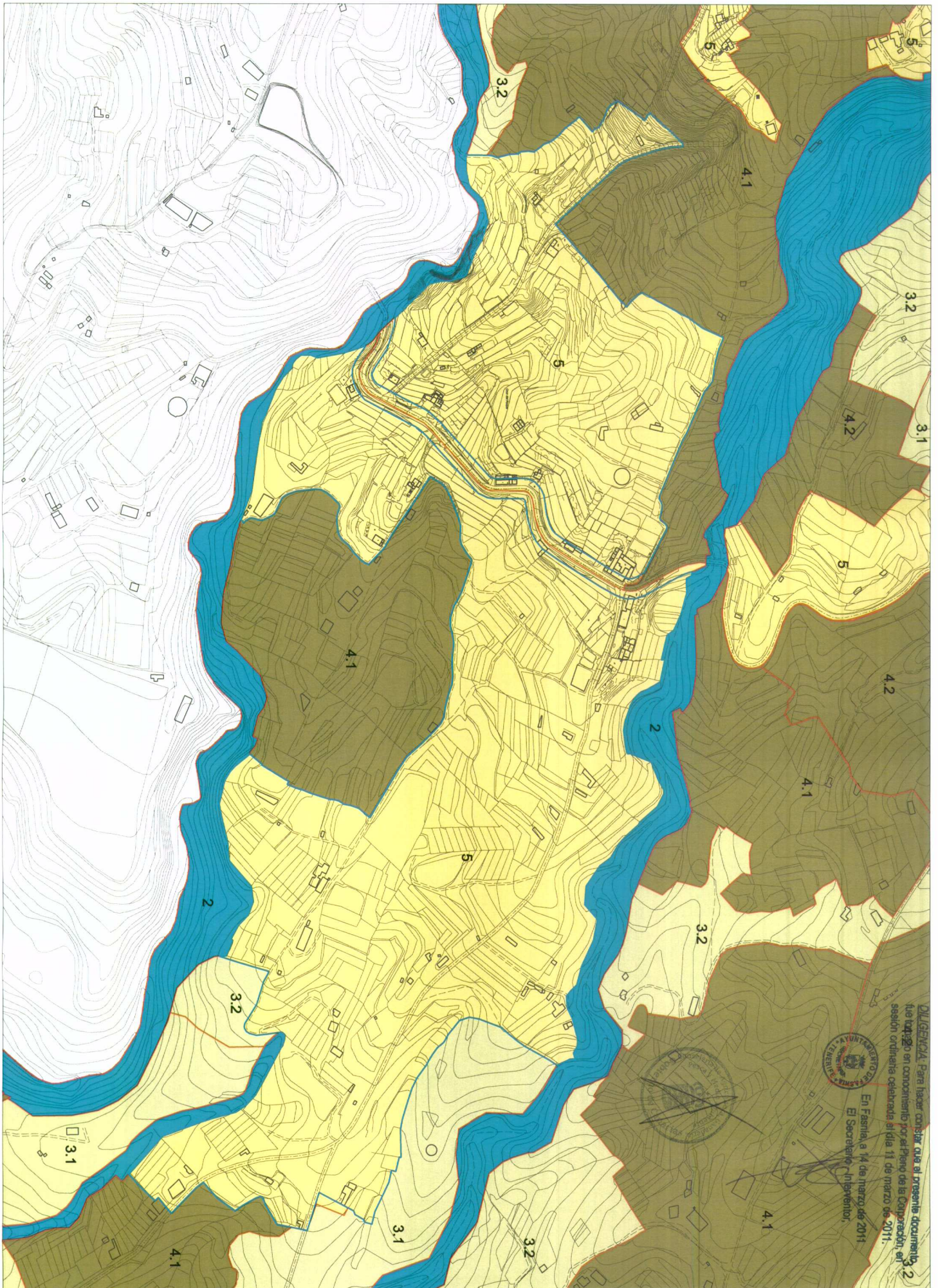

--- LÍMITE DE TÉRMINO MUNICIPAL	1.- CONDOS	4.- SUELOS ABANCALADOS PARA EL CULTIVO	6.- NÚCLEOS URBANOS
--- DELIMITACIÓN DE ASENTAMIENTO PROPIETARIA	2.- BARRANCOS	4.1.- Terrenos con cultivos	7.- CONSTRUCCIONES / INSTALACIONES AISLADAS
	3.- SUELOS CON VEGETACIÓN NATURAL DOMINANTE	4.2.- Terrenos de cultivos abandonados	8.- ESPACIOS NATURALES PROTEGIDOS
	3.1.- Terrenos con vegetación natural	4.3.- Terrenos de cultivos con fuerte presión urbana	8.1.- Parque natural de la Corona Forestal
	3.2.- Terrenos con vegetación natural y cultivos aislados (en cultivo, abandonados y/o colapsados con vegetación natural)	5.- ASENTAMIENTOS RESIDENCIALES LIGADOS A ÁREAS DE CULTIVO	8.2.- Monumento Natural de Barrancos de Fasnía y Güimor
	3.3.- Terrenos con vegetación natural y cultivos aislados (en cultivo, abandonados y/o colapsados con vegetación natural) con pinar aislado		8.3.- Sitio de Interés Científico del Asentamiento de Fasnía
	3.4.- Terrenos con vegetación natural y cultivos aislados (en cultivo, abandonados y/o colapsados con vegetación natural) con influencia directa del mar		

PLAN GENERAL DE ORDENACIÓN DEL MUNICIPIO DE FASNIA
 ADAPTACIÓN PLENA AL D.L. 1/2000 TEXTO REFUNDIDO DE LA APROBACIÓN INICIAL
INFORMACIÓN: UNIDADES TERRITORIALES
ASENTAMIENTO AGRÍCOLA AA-15

DILEGANCIA: Para hacer constar que el presente documento, que fue suscrito en concurrencia por el Pleno de la Corporación en sesión ordinaria celebrada el día 11 de marzo de 2011.

En Fasnía, a 14 de marzo de 2011
 El Secretario (Inventor),

MARZO 2006 E:14000 Nº 3.15.1

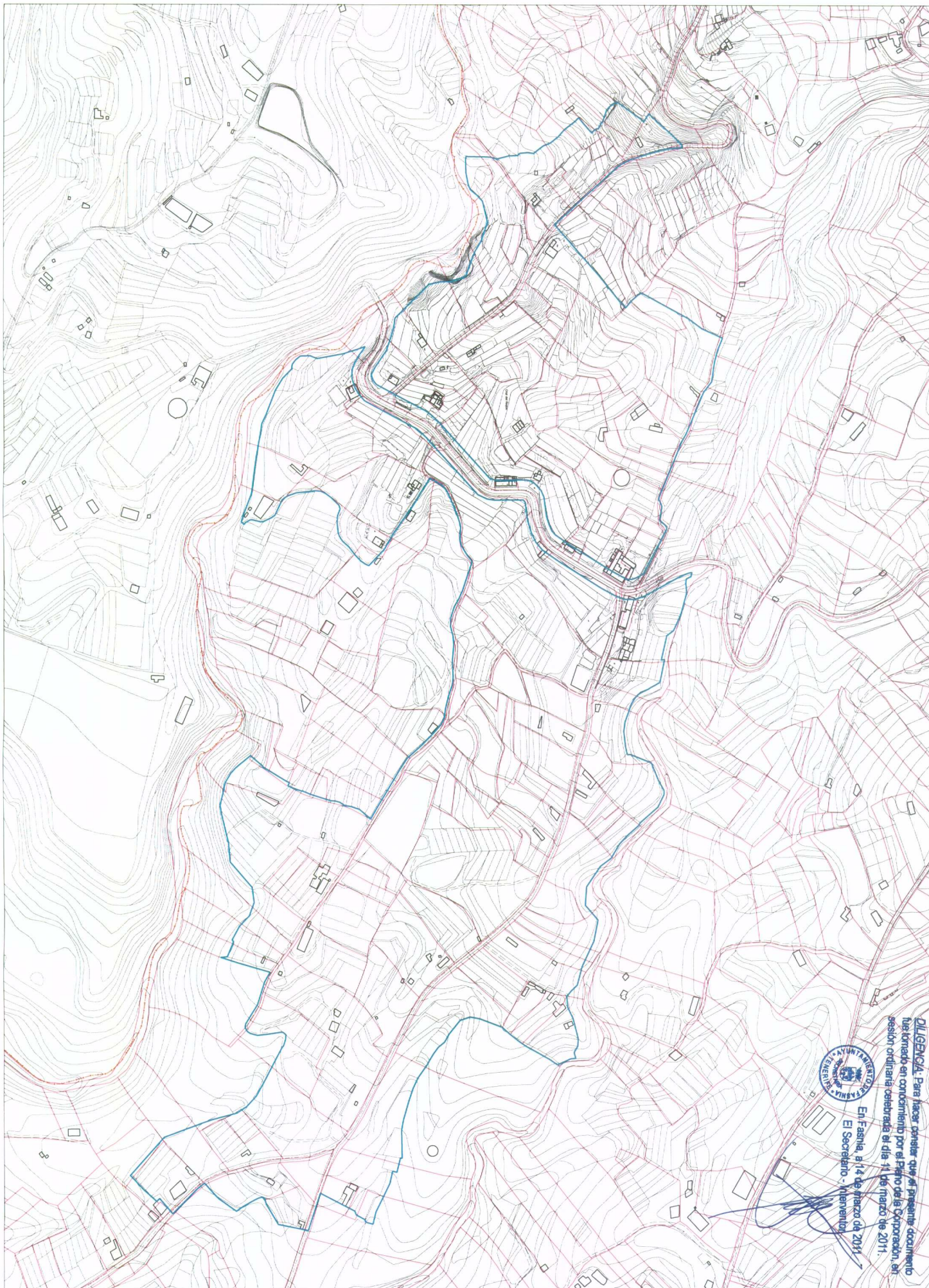

- - - - - LIMITE DE TERMINO MUNICIPAL
 ——— DELIMITACIÓN DE ASENTAMIENTO PROPUESTA
 ——— LINEAS DE PARCELA

DILIGENCIA: Para hacer constar que el presente documento fue tomado en conocimiento por el Excmo. Sr. Secretario Municipal en sesión ordinaria celebrada el día 14 de marzo de 2011.
 En Fasnía, a 14 de marzo de 2011.
 El Secretario - Interventor

PLAN GENERAL DE ORDENACIÓN DEL MUNICIPIO DE FASNIA
 ADAPTACIÓN PLENA AL D.L. 1/2000 TEXTO REFUNDIDO DE LA APROBACIÓN INICIAL
INFORMACIÓN: ESTRUCTURA PARCELARIA
ASENTAMIENTO AGRICOLA AA-15

MARZO 2006

E:1/4000

Nº 3.15.2



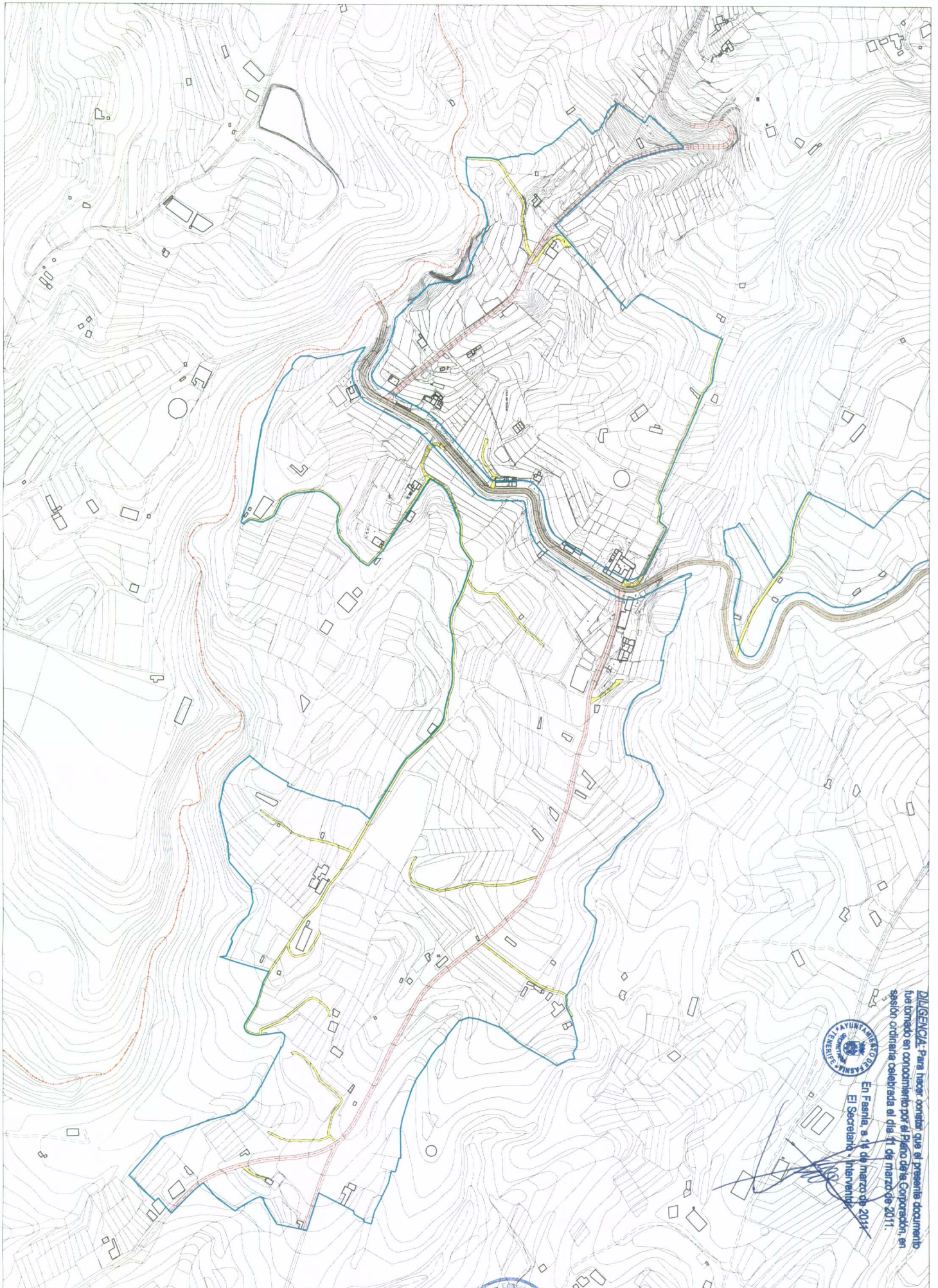

-----	LMITE DE TERMINO MUNICIPAL		DELMITACION DE ASENTAMIENTO PROPUESTA
	SISTEMA GENERAL VIARIO AUTOPISTA TF-1		SISTEMA LOCAL VIARIO CALLES Y PISTAS ESTRUCTURANTES
	CARRERA GENERAL DEL SUR TF-28		CAMINOS Y ACCESOS A LA EDIFICACION
	CARRERA TF-532 Y CARRERA LOS ROQUES-FASNA TF-620		



En Fasnía, a 14 de marzo de 2014.
El Secretario, Invernado

DILIGENCIA: Para hacer constar que el presente documento fue tomado en conocimiento por el Pleno de esta Corporación, en sesión ordinaria celebrada el día 11 de marzo de 2011.

PLAN GENERAL DE ORDENACIÓN DEL MUNICIPIO DE FASNIA
ADAPTACIÓN PLENA AL D.L. 1/2000 TEXTO REFUNDIDO DE LA APROBACIÓN INICIAL
INFORMACIÓN : SISTEMA RED VIARIA ASENTAMIENTO AGRÍCOLA AA-15

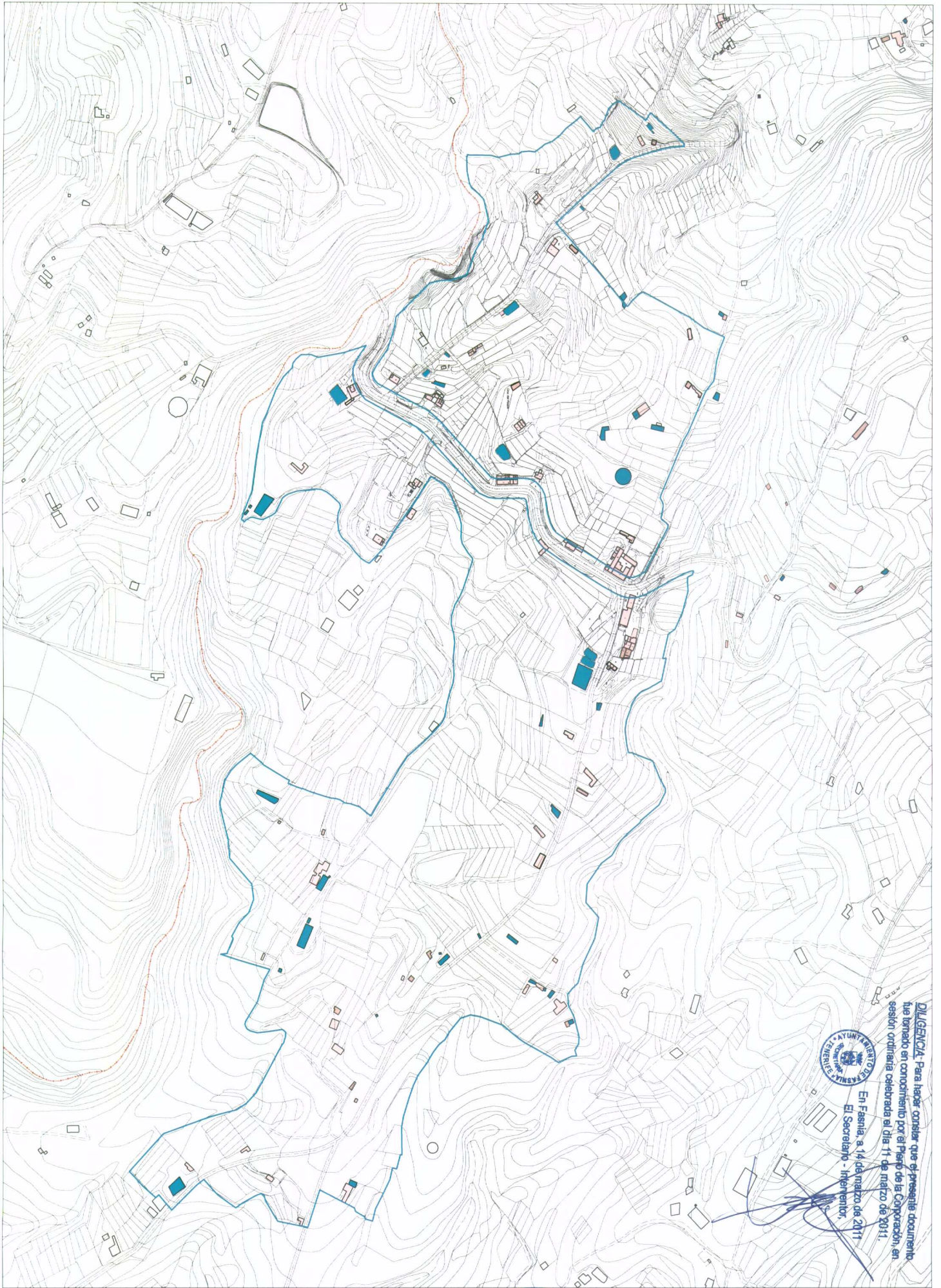

- | | | | |
|--|--|------------------------|-------------------------------------|
| ----- LÍMITE DE TÉRMINO MUNICIPAL | RESIDENCIAL | ESTACIONES DE SERVICIO | COMERCIO |
| --- DELIMITACIÓN DE ASENTAMIENTO PROPUESTA | GARAES, COBERTIZOS Y CUARTOS DE APEROS | EQUIPAMENTOS | ADMINISTRACIÓN Y SERVICIOS PÚBLICOS |
| | NAVES Y ALMACENES | DOTACIONES | |
| | ESPACIOS LIBRES DE USO PÚBLICO | DEPOSITOS DE AGUA | |



En Fasnía a 14 de marzo de 2011
El Secretario - Interinterior

DILIGENCIA: Para hacer constar que el presente documento fue tomado en conocimiento por el Pleno de la Corporación, en sesión ordinaria celebrada el día 11 de marzo de 2011.

PLAN GENERAL DE ORDENACIÓN DEL MUNICIPIO DE FASNIA
ADAPTACIÓN PLENA AL D.L. 1/2000 TEXTO REFUNDIDO DE LA APROBACIÓN INICIAL
INFORMACIÓN : USOS DE LA EDIFICACIÓN
ASENTAMIENTO AGRÍCOLA AA-15

MARZO 2006

E:14000

Nº 3.15.4



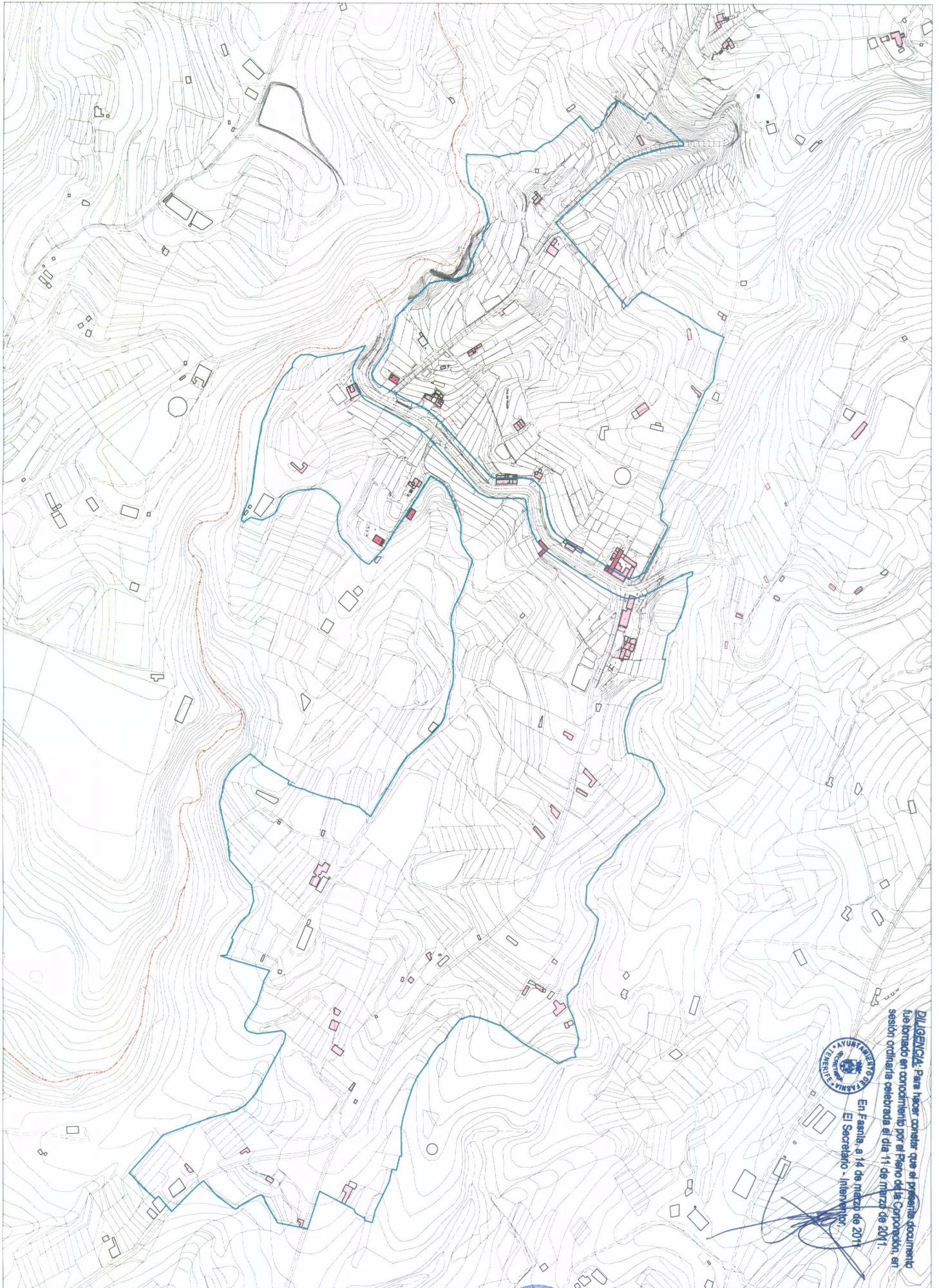

- LIMITE DE TÉRMINO MUNICIPAL.
- DELIMITACIÓN DE ASENTAMIENTO PROPUESTA.
- 1 PLANTA
- 2 PLANTAS.
- 3 PLANTAS
- 4 Y 5 PLANTAS



DILIGENCIA: Para hacer constar que el presente documento fue tomado en conocimiento por el Pleno de la Corporación, en sesión ordinaria celebrada el día 11 de marzo de 2011.

En Fasnía, a 14 de marzo de 2011.

El Secretario - Intenfor.



PLAN GENERAL DE ORDENACIÓN DEL MUNICIPIO DE FASNIA
 ADAPTACIÓN PLENA AL D.L. 1/2000 TEXTO REFUNDIDO DE LA APROBACIÓN INICIAL
INFORMACIÓN: ALTURAS DE LA EDIFICACIÓN
ASENTAMIENTO AGRÍCOLA AA-15

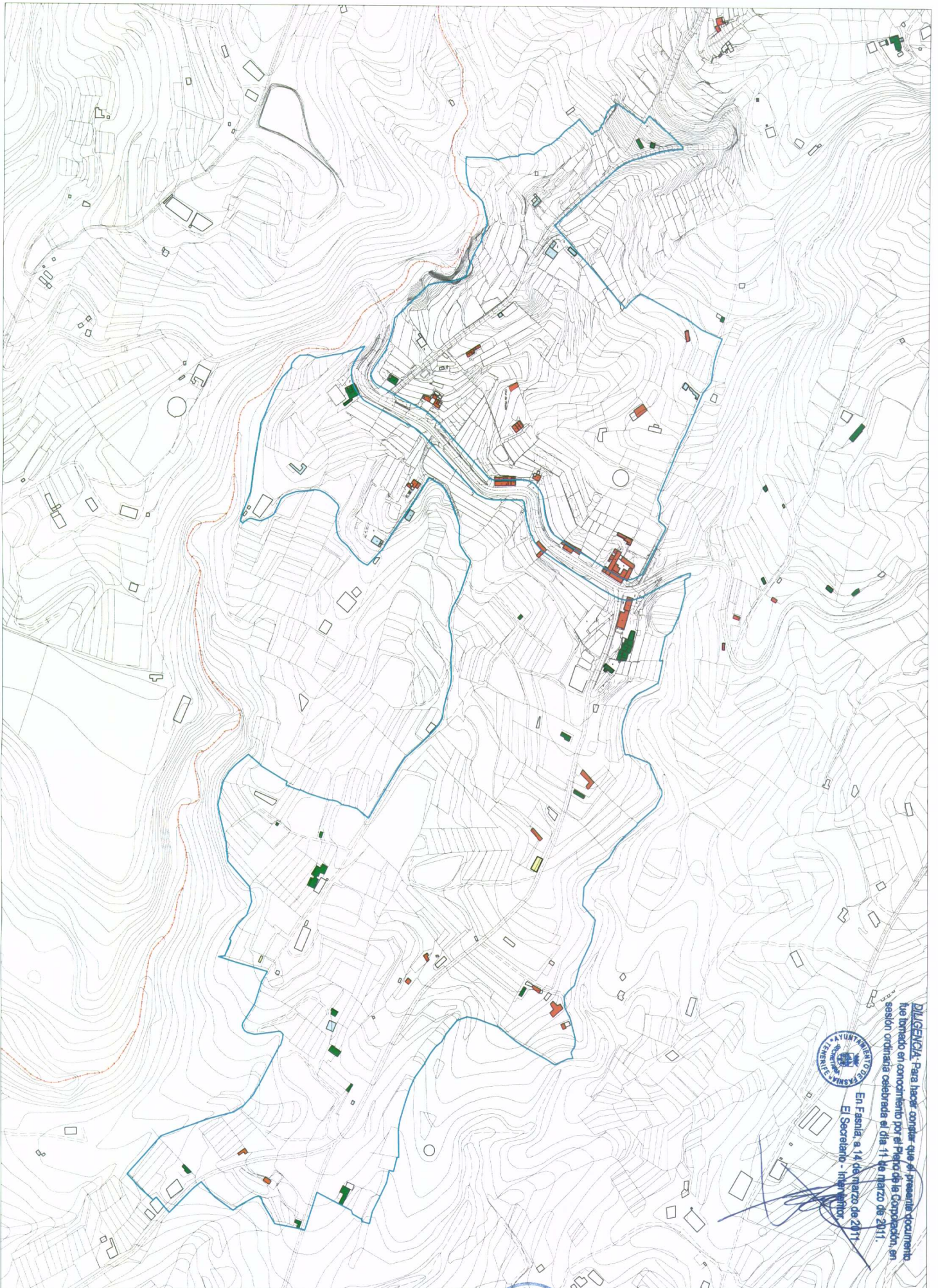

- LÍMITE DE TÉRMINO MUNICIPAL
- DELIMITACIÓN DE ASENTAMIENTO PROPUESTA
- BUENO
- EN CONSTRUCCION
- MALO
- RUIÑOSO
- REGULAR



En Fasia, a 14 de marzo de 2011
 El Secretario - Inés Vitor

DILIGENCIA: Para hacer constar que el presente documento fue leído en concurrencia por el Pleno de la Corporación, en sesión ordinaria celebrada el día 11 de marzo de 2011.

PLAN GENERAL DE ORDENACIÓN DEL MUNICIPIO DE FASIA
 ADAPTACIÓN PLENA AL D.L. 12000 TEXTO REFUNDIDO DE LA APROBACIÓN INICIAL
 INFORMACIÓN : ESTADO DE LA EDIFICACIÓN
 ASENTAMIENTO AGRÍCOLA AA-15

