



DILIGENCIA: Para hacer constar que el presente documento fue tomado en conocimiento por el Pleno de la Corporación, en sesión ordinaria celebrada el día 11 de marzo de 2011.



En Fasná, a 14 de marzo de 2011
 El Secretario - Interventor,

[Handwritten signature]



| | | |
|--|--|--|
| 1 - CONOS | 4 - SUELOS ABANCALADOS PARA EL CULTIVO | 6 - NUCLEOS URBANOS |
| 2 - BARRANCOS | 4.1 - Terrenos con cultivos | 7 - CONSTRUCCIONES / INSTALACIONES AISLADAS |
| 3 - SUELOS CON VEGETACION NATURAL DOMINANTE | 4.2 - Terrenos de cultivos abandonados | 8 - ESPACIOS NATURALES PROTEGIDOS |
| 3.1 - Terrenos con vegetación natural | 4.3 - Terrenos de cultivos con fuerte presión urbana | 8.1 - Parque natural de la Corona Forestal |
| 3.2 - Terrenos con vegetación natural y cultivos aislados (en cultivo, abandonados y/o colonizados con vegetación natural) | 5 - ASENTAMIENTOS RESIDENCIALES LIGADOS A AREAS DE CULTIVO | 8.2 - Monumento Natural de Barranca de Fasná y Güímar |
| 3.3 - Terrenos con vegetación natural y cultivos aislados (en cultivo, abandonados y/o colonizados con vegetación natural) con arbol aislado | | 8.3 - Sitio de Interés Científico del Acantilado de la Hondonada |
| 3.4 - Terrenos con vegetación natural y cultivos aislados (en cultivo, abandonados y/o colonizados con vegetación natural) con influencia directa de mar | | |

PLAN GENERAL DE ORDENACIÓN DEL MUNICIPIO DE FASNÁ
 ADAPTACIÓN PLENA AL D.L. 1/2000 TEXTO REFUNDIDO DE LA APROBACIÓN INICIAL
 INFORMACIÓN: UNIDADES TERRITORIALES
 ASENTAMIENTO AGRÍCOLA AA-12

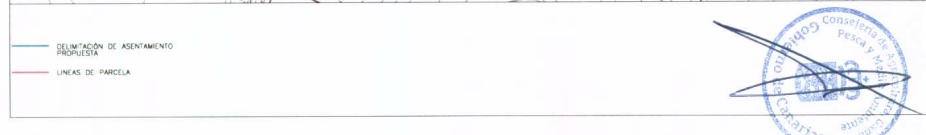

PLAN GENERAL DE ORDENACIÓN DEL MUNICIPIO DE FASNIA
 ADAPTACIÓN PLENA AL D.L. 1/2000 TEXTO REFUNDIDO DE LA APROBACIÓN INICIAL
INFORMACIÓN: ESTRUCTURA PARCELARIA
ASENTAMIENTO AGRÍCOLA AA-12
 MARZO 2006 E:1/2000 Nº 3.12.2



En Fasnia, a 14 de marzo de 2011
 El Secretario -Interventor-

DILIGENCIA: Para hacer constar que el presente documento fue tomado en conocimiento por el Pleno de la Corporación en sesión ordinaria celebrada el día 11 de marzo de 2011.

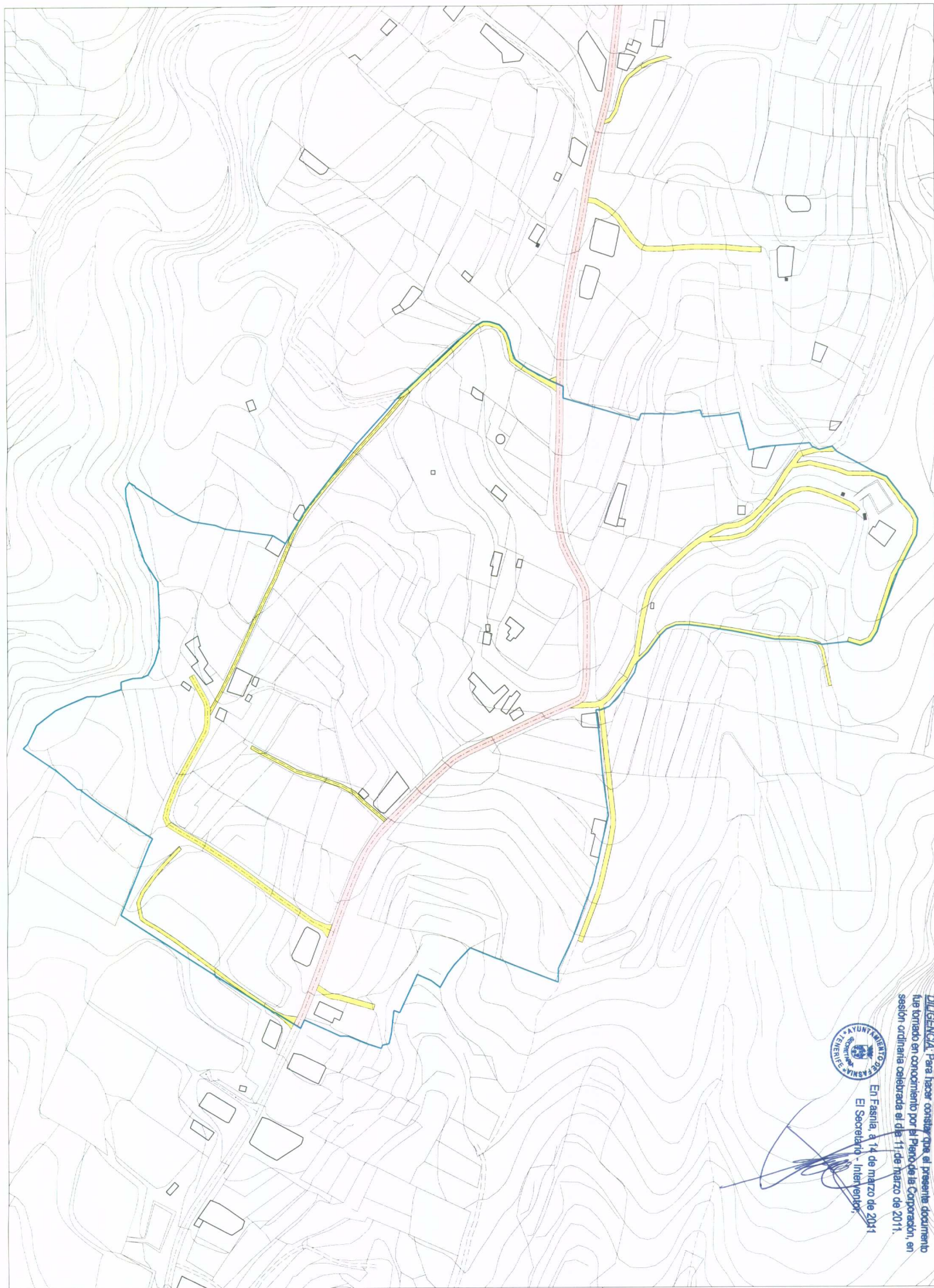

En Fasnía, a 14 de marzo de 2011
 El Secretario - Interino

DISPENSA: Para hacer constar que el presente documento fue formado en conocimiento por el Pleno de la Corporación, en sesión ordinaria celebrada el día 11 de marzo de 2011.

| | |
|--|---|
| <p>DELIMITACIÓN DE ASENTAMIENTO PROPUESTA</p> <p>SISTEMA GENERAL VIARIO</p> <ul style="list-style-type: none"> AUTOPISTA TF-1 CARRETERA GENERAL DEL SUR TF-28 CARRETERA TF-530 Y CARRETERA LOS BOQUES-FASNIA TF-620 | <p>SISTEMA LOCAL VIARIO</p> <ul style="list-style-type: none"> CALLES Y PISTAS ESTRUCTURANTES CAMINOS Y ACCESOS A LA EDIFICACION |
|--|---|

PLAN GENERAL DE ORDENACIÓN DEL MUNICIPIO DE FASNIA
 ADAPTACIÓN PLENA AL D.L. 1/2000 TEXTO REFIUNDIDO DE LA APROBACIÓN INICIAL

INFORMACIÓN : SISTEMA RED VIARIA
ASENTAMIENTO AGRÍCOLA AA-12

MARZO 2006
E:1/2000
Nº 3.12.3



- | | | | |
|--|-------------------|-------------------------------------|----------|
| DELIMITACIÓN DE ASENTAMIENTO PROPUESTA | RESIDENCIAL | ESTACIONES DE SERVICIO | COMERCIO |
| GARAJES, COBERTIZOS Y CUARTOS DE APERTOS | EQUIPAMENTOS | ADMINISTRACIÓN Y SERVICIOS PÚBLICOS | |
| NAVES Y ALMACENES | DOTACIONES | | |
| ESPACIOS LIBRES DE USO PÚBLICO | DEPÓSITOS DE AGUA | | |



En Fasnía, a 14 de marzo de 2011
 El Secretario - Interventor

DILECENCIA: Para hacer constar que el presente documento fue tomado en conocimiento por el Pleno de la Corporación, en sesión ordinaria celebrada el día 11 de marzo de 2011.

PLAN GENERAL DE ORDENACIÓN DEL MUNICIPIO DE FASNIA
 ADAPTACIÓN PLENA AL D. L. 1/2000 TEXTO REFUINDIDO DE LA APROBACIÓN INICIAL
INFORMACIÓN : USOS DE LA EDIFICACIÓN
ASENTAMIENTO AGRÍCOLA AA-12



MARZO 2006

E.1/2000

Nº 3.12.4



En Fasnía, a 14 de marzo de 2011
 El Secretario - Intermunitor,

Diligencia: Para hacer constar que el presente documento fue tomado en conocimiento por el Pleno de la Corporación, en sesión ordinaria celebrada el día 11 de marzo de 2011.

[Handwritten signature]

- DELIMITACIÓN DE ASENTAMIENTO PROPUESTA
- 1 PLANTA
- 2 PLANTAS
- 3 PLANTAS
- 4 Y 5 PLANTAS



PLAN GENERAL DE ORDENACIÓN DEL MUNICIPIO DE FASNÍA
 ADAPTACIÓN PLENA AL D.L. 1/2000 TEXTO REFUNDIDO DE LA APROBACIÓN INICIAL
 INFORMACIÓN : ALTURAS DE LA EDIFICACIÓN
 ASENTAMIENTO AGRÍCOLA AA-12

MARZO 2006

E:1/2000

Nº 3.12.5

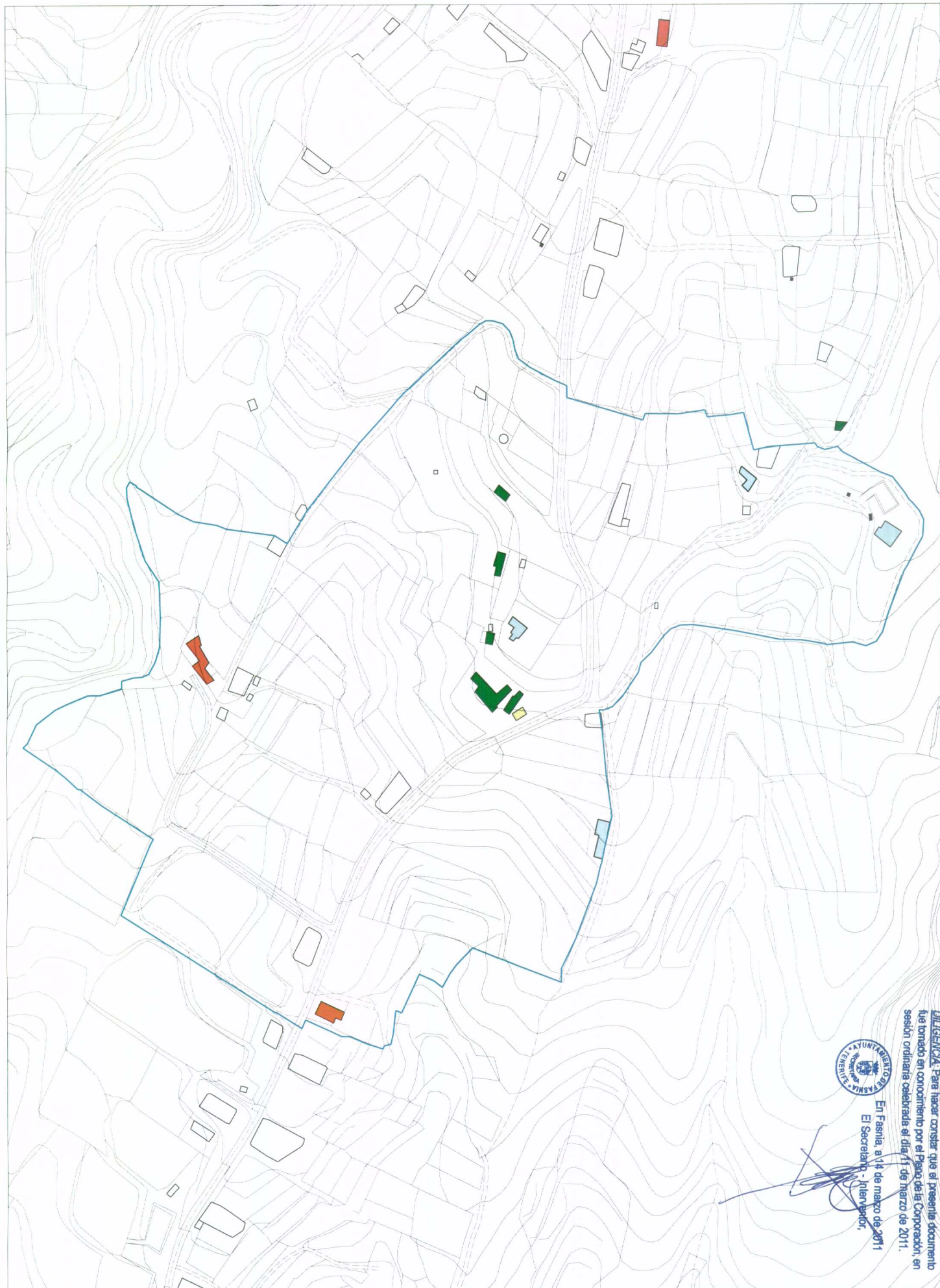

En Fasnía a 14 de marzo de 2011
 El Secretario - Jefe de Oficina,

[Handwritten signature]

DILIGENCIA: Para hacer constar que el presente documento fue tomado en conocimiento por el Pleno de la Corporación, en sesión ordinaria celebrada el día 17 de marzo de 2011.

- BUENO
- EN CONSTRUCCION
- MALO
- RUIDOSO
- REGULAR

— DELIMITACIÓN DE ASENTAMIENTO PROPUESTA



PLAN GENERAL DE ORDENACIÓN DEL MUNICIPIO DE FASNIA
 ADAPTACIÓN PLENA AL D. L. 1/2000 TEXTO REFUNDIDO DE LA APROBACIÓN INICIAL
 INFORMACIÓN - ESTADO DE LA EDIFICACIÓN
 ASENTAMIENTO AGRÍCOLA AA-12

MARZO 2006

E:1/2000

Nº 3.12.6



| | | |
|--|--|--|
| 1 - CONDOS | 4 - SUELOS AMBICALADOS PARA EL CULTIVO | 6 - NUCLEOS URBANOS |
| 2 - BARRANCOS | 4.1 - Terrenos con cultivos | 7 - CONSTRUCCIONES / INSTALACIONES AISLADAS |
| 3 - SUELOS CON VEGETACIÓN NATURAL DOMINANTE | 4.2 - Terrenos de cultivos abandonados | 8 - ESPACIOS NATURALES PROTEGIDOS |
| 3.1 - Terrenos con vegetación natural | 4.3 - Terrenos de cultivos con fuerte presión urbana | 8.1 - Parque natural de la Corona Forestal |
| 3.2 - Terrenos con vegetación natural y cultivos aislados (en cultivos abandonados y/o colonizaciones con vegetación natural) | 5 - ASENTAMIENTOS RESIDENCIALES LIGADOS A AREAS DE CULTIVO | 8.2 - Monumento Natural de Barranco de Fama y Gámer |
| 3.3 - Terrenos con vegetación natural y cultivos aislados (en cultivos abandonados y/o colonizaciones con vegetación natural) con punto cielo | | 8.3 - Sitio de Interés Científico del Acantilado de la Honda |
| 3.4 - Terrenos con vegetación natural y cultivos aislados (en cultivos abandonados y/o colonizaciones con vegetación natural) con influencia directa del mar | | |

PLAN GENERAL DE ORDENACIÓN DEL MUNICIPIO DE FASMA
 ADAPTACIÓN PLENA AL D.L. 1/2000 TEXTO REFUNDIDO DE LA APROBACIÓN INICIAL
INFORMACIÓN: UNIDADES TERRITORIALES
ASENTAMIENTO AGRÍCOLA AA-13

MARZO 2006 E:1/2000 Nº 3.13.1

DILIGENCIA: Para hacer constar que el presente documento fue tomado en conocimiento por el Pleno de la Corporación en sesión ordinaria celebrada el día 11 de marzo de 2011.
 En Fasma, a 14 de marzo de 2011
 El Secretario - Interventor,

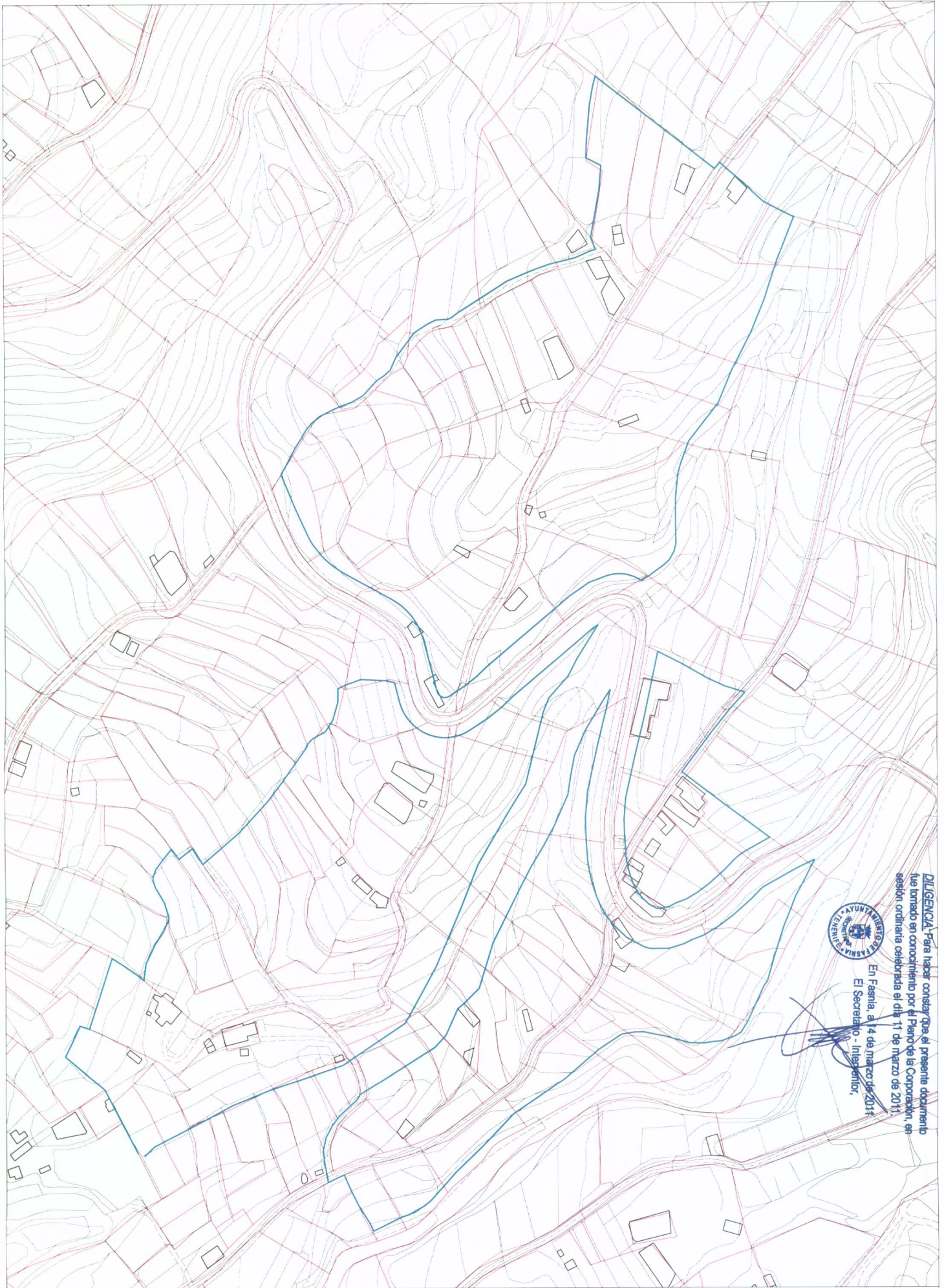

DILIGENCIA: Para haber constado que el presente documento fue tomado en conocimiento por el Pleno de la Corporación en sesión ordinaria celebrada el día 11 de marzo de 2011.

En Fasnía, a 14 de marzo de 2011

El Secretario - Intendente,

[Handwritten signature]

— DELIMITACIÓN DE ASENTAMIENTO PROPLESTA
 — LINEAS DE PARCELA



PLAN GENERAL DE ORDENACIÓN DEL MUNICIPIO DE FASNIA
 ADAPTACIÓN PLENA AL D.L. 1/2000 TEXTO REFUNDIDO DE LA APROBACIÓN INICIAL
 INFORMACIÓN: ESTRUCTURA PARCELARIA
 ASENTAMIENTO AGRÍCOLA AA-13

MARZO 2006

E:1/2000

Nº 3.13.2

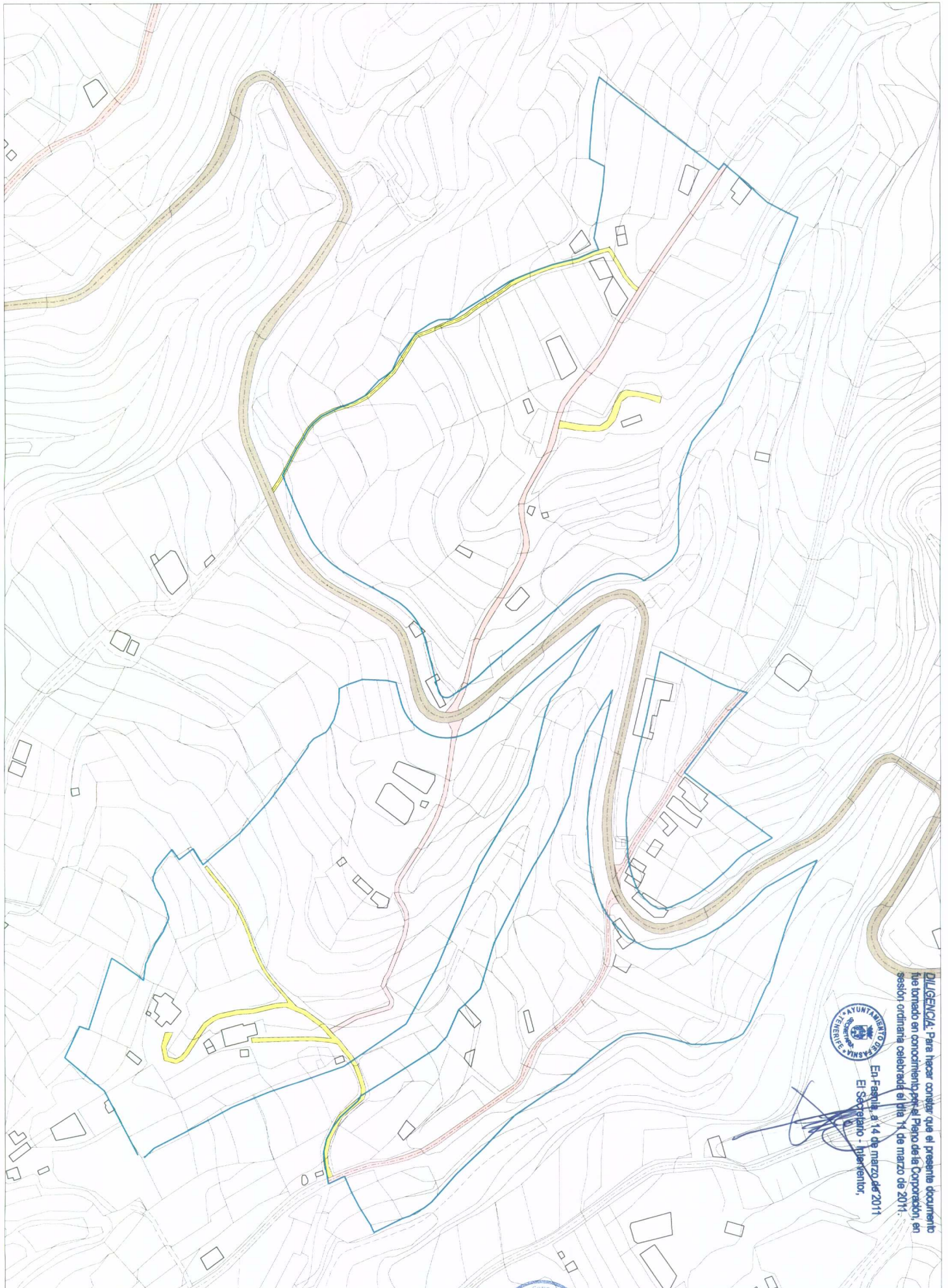

DILIGENCIA: Para hacer constar que el presente documento fue tomado en conocimiento por el Pleno de la Corporación en sesión ordinaria celebrada el día 14 de marzo de 2011.



En Fasnía, a 14 de marzo de 2011
El Secretario - Interino,

DELIMITACIÓN DE ASENTAMIENTO PROPLESTA

SISTEMA GENERAL VIARIO
 AUTOPISTA TF-1
 CARRETERA GENERAL DEL SUR TF-28
 CARRETERA TF-332 Y CARRETERA LOS RODILES-FASNIA TF-620

SISTEMA LOCAL VIARIO
 CALLES Y PISTAS ESTRUCTURANTES
 CAMINOS Y ACCESOS A LA EDIFICACION

PLAN GENERAL DE ORDENACIÓN DEL MUNICIPIO DE FASNIA
 ADAPTACIÓN PLENA AL D.L. 1/2000 TEXTO REFUNDIDO DE LA APROBACIÓN INICIAL
 INFORMACIÓN : SISTEMA RED VIARIA
 ASENTAMIENTO AGRÍCOLA AA-13

MARZO 2006

E:1/2000

Nº 3.13.3



DILIGENCIA: Para hacer constar que el presente documento fue tomado en conocimiento por el Pleno de la Corporación, en sesión ordinaria celebrada el día 11 de marzo de 2011.



En Fasnía, a 14 de marzo de 2011
El Secretario -Rubén Torralba-

| | | | |
|--|--------------------------------|------------------------|-------------------------------------|
| DELIMITACIÓN DE ASENTAMIENTO PROPUESTA | RESIDENCIAL | ESTACIONES DE SERVICIO | COMERCIO |
| | CARAJES COBERTIZOS | EQUIPAMENTOS | ADMINISTRACIÓN Y SERVICIOS PÚBLICOS |
| | QUARTOS DE APENOS | DOTACIONES | |
| | NAVES Y ALMACENES | DEPOSITOS DE AGUA | |
| | ESPACIOS LIBRES DE USO PÚBLICO | | |



PLAN GENERAL DE ORDENACIÓN DEL MUNICIPIO DE FASNIA
ADAPTACIÓN PLENA AL D.L. 1/2000 TEXTO REFUNDIDO DE LA APROBACIÓN INICIAL
INFORMACIÓN : USOS DE LA EDIFICACIÓN
ASENTAMIENTO AGRÍCOLA AA-13

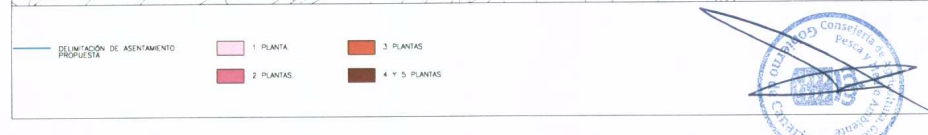
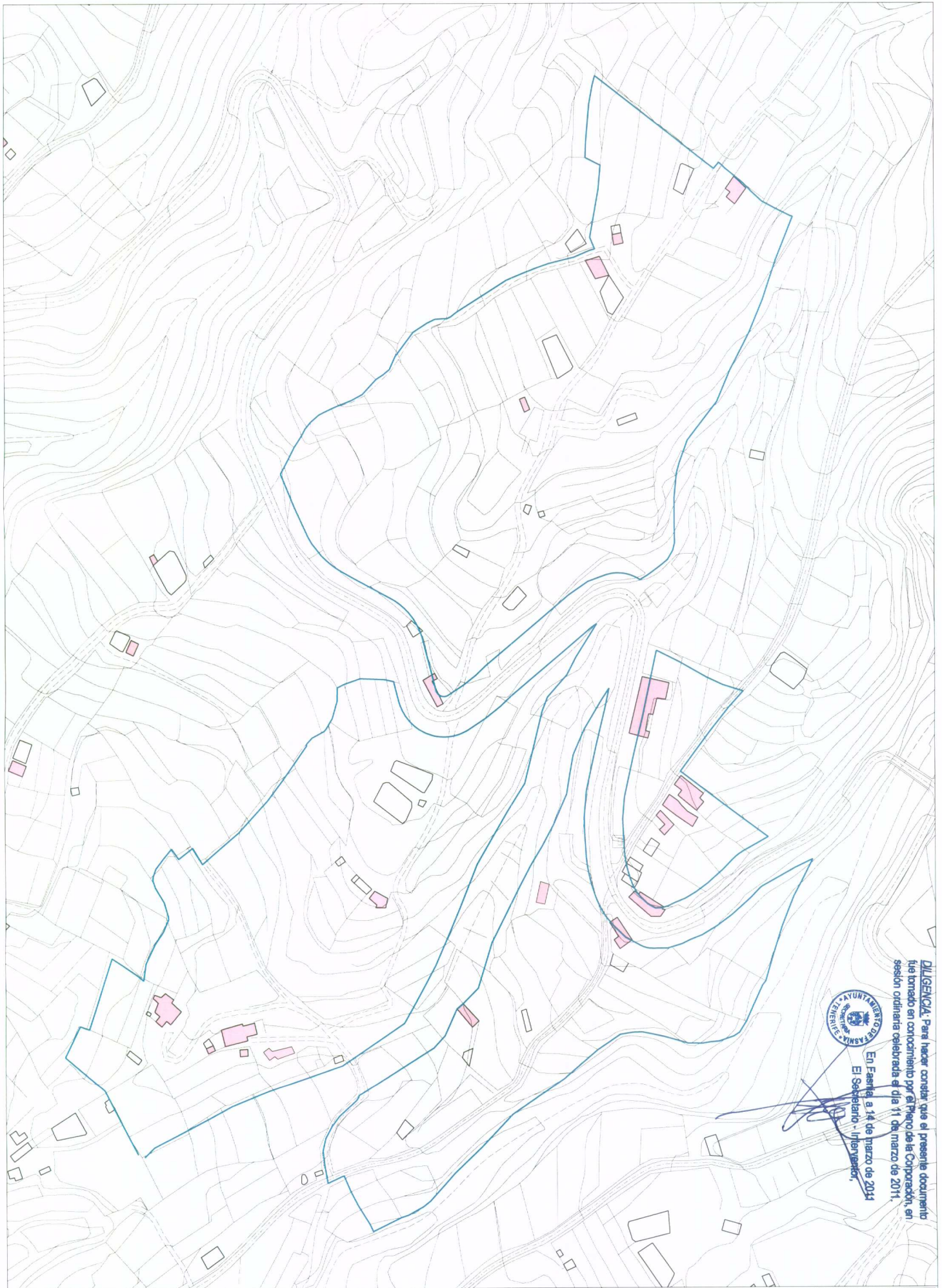

En Fasnía a 14 de marzo de 2011
El Secretario - Interventor

DILEGNCIA: Para hacer constar que el presente documento fue tratado en concurrimiento por el Pleno de la Corporación, en sesión ordinaria celebrada el día 11 de marzo de 2011.

PLAN GENERAL DE ORDENACIÓN DEL MUNICIPIO DE FASNIA
ADAPTACIÓN PLENA AL D.L. 1/2000 TEXTO REFUNDIDO DE LA APROBACIÓN INICIAL
INFORMACIÓN: ALTURAS DE LA EDIFICACIÓN
ASENTAMIENTO AGRÍCOLA AA-13

MARZO 2006

E:1/2000

Nº 3.13.5

