

DILIGENCIA: Para hacer constar que el presente documento fue tomado en conocimiento por el pleno de la Corporación, en sesión ordinaria celebrada el día 11 de marzo de 2011.

En Fasná, a 14 de marzo de 2011.

El Secretario - Interventor

[Handwritten signature]

- | | |
|--|---|
| <p>DELIMITACIÓN DE ASENTAMIENTO PROPOSTA</p> <p>SISTEMA GENERAL VIARIO</p> <ul style="list-style-type: none"> ■ AUTOPISTA TF-1 ■ CARRITERA GENERAL DEL SUR TF-28 ■ CARRITERA TF-332 Y CARRITERA LOS RODILES-FASNÁ TF-EGO | <p>SISTEMA LOCAL VIARIO</p> <ul style="list-style-type: none"> ■ CALLES Y PISTAS ESTRUCTURANTES ■ CAMINOS Y ACCESOS A LA EDIFICACIÓN |
|--|---|



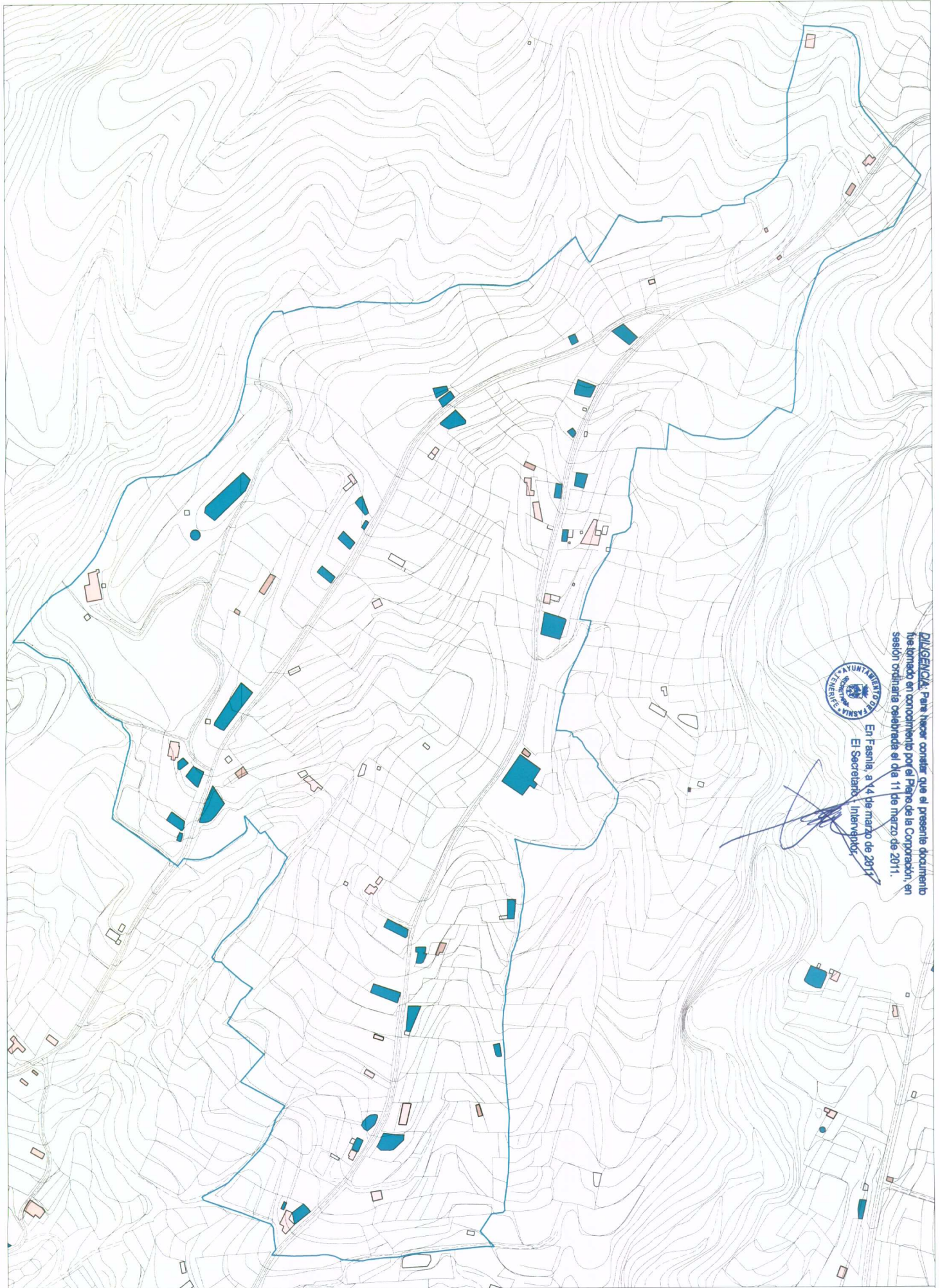

DILIGENCIA: Para tener constancia que el presente documento fue tomado en conocimiento por el Pleno de la Corporación, en sesión ordinaria celebrada el día 11 de marzo de 2011.
 En Fasnía, a 14 de marzo de 2011
 El Secretario, Interventor

[Handwritten signature]

DELIMITACIÓN DE ASENTAMIENTO PROYECTADA	RESIDENCIAL	ESTACIONES DE SERVICIO	COMERCIO
GARAJES, COBERTIZOS CUARTOS DE APEROS	EQUIPAMENTOS	ADMINISTRACIÓN Y SERVICIOS PÚBLICOS	
NAVES Y ALMACENES	DOTACIONES	DEPÓSITOS DE AGUA	
ESPACIOS LIBRES DE USO PÚBLICO			



PLAN GENERAL DE ORDENACIÓN DEL MUNICIPIO DE FASNIA
 ADAPTACIÓN PLENA AL D.L. 1/2000 TEXTO REFUNDIDO DE LA APROBACIÓN INICIAL
INFORMACIÓN : USOS DE LA EDIFICACIÓN
ASENTAMIENTO AGRÍCOLA AA-10

MARZO 2008

E:1/3000

Nº 3.10.4

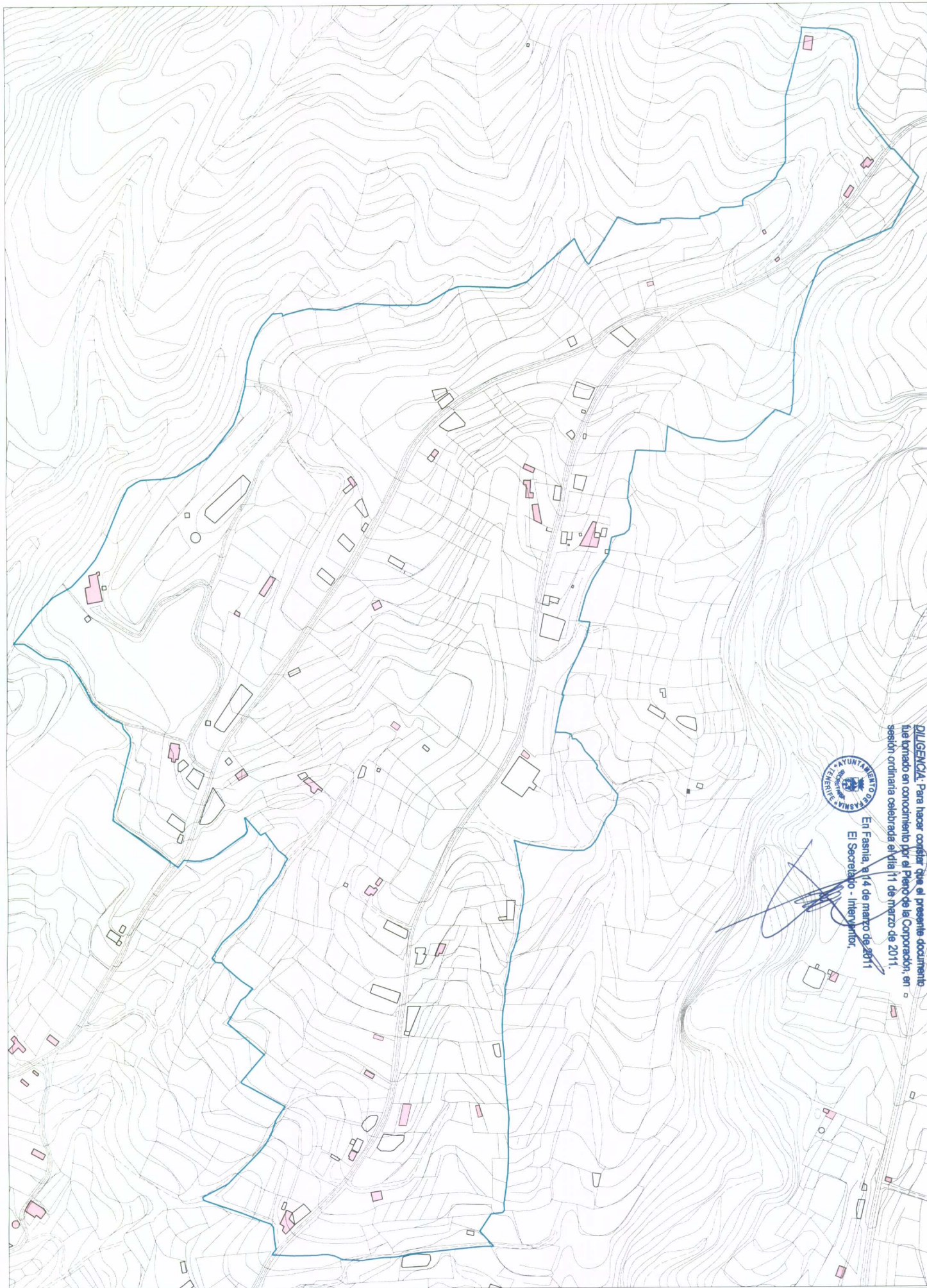

DILIGENCIA: Para hacer constar que el presente documento fue tramitado en concordancia con el Plan de la Corporación, en sesión ordinaria celebrada el día 11 de marzo de 2011.

En Fasnía, a 14 de marzo de 2011

El Secretario - Interventor,

[Handwritten signature]

- DELIMITACIÓN DE ASENTAMIENTO PROPUESTA
- 1 PLANTA
- 2 PLANTAS
- 3 PLANTAS
- 4 Y 5 PLANTAS



PLAN GENERAL DE ORDENACIÓN DEL MUNICIPIO DE FASNIA
 ADAPTACIÓN PLENA AL D.L. 12000 TEXTO REFUNDIDO DE LA APROBACIÓN INICIAL
INFORMACIÓN: ALTURAS DE LA EDIFICACIÓN
ASENTAMIENTO AGRÍCOLA AA-10

MARZO 2008

E:1/3000

Nº 3.10.5



En Fasnía, a 14 de marzo de 2011
 El Secretario - Interino

DILIGENCIA: Para hacer constar que el presente documento fue tomado en conocimiento por el Pleno de la Corporación, en sesión ordinaria celebrada el día 11 de marzo de 2011.

- BUENO
- REGULAR
- EN CONSTRUCCION
- MALO
- RUNDISO
- DELIMITACION DE ASENTAMIENTO PROYECTADA



PLAN GENERAL DE ORDENACIÓN DEL MUNICIPIO DE FASNIA
 ADAPTACIÓN PLENA AL D.L. 1/2000 TEXTO REFUNDIDO DE LA APROBACIÓN INICIAL
 INFORMACIÓN : ESTADO DE LA EDIFICACIÓN
 ASENTAMIENTO AGRÍCOLA AA-10

MARZO 2006

E:1/3000

Nº 3.10.6

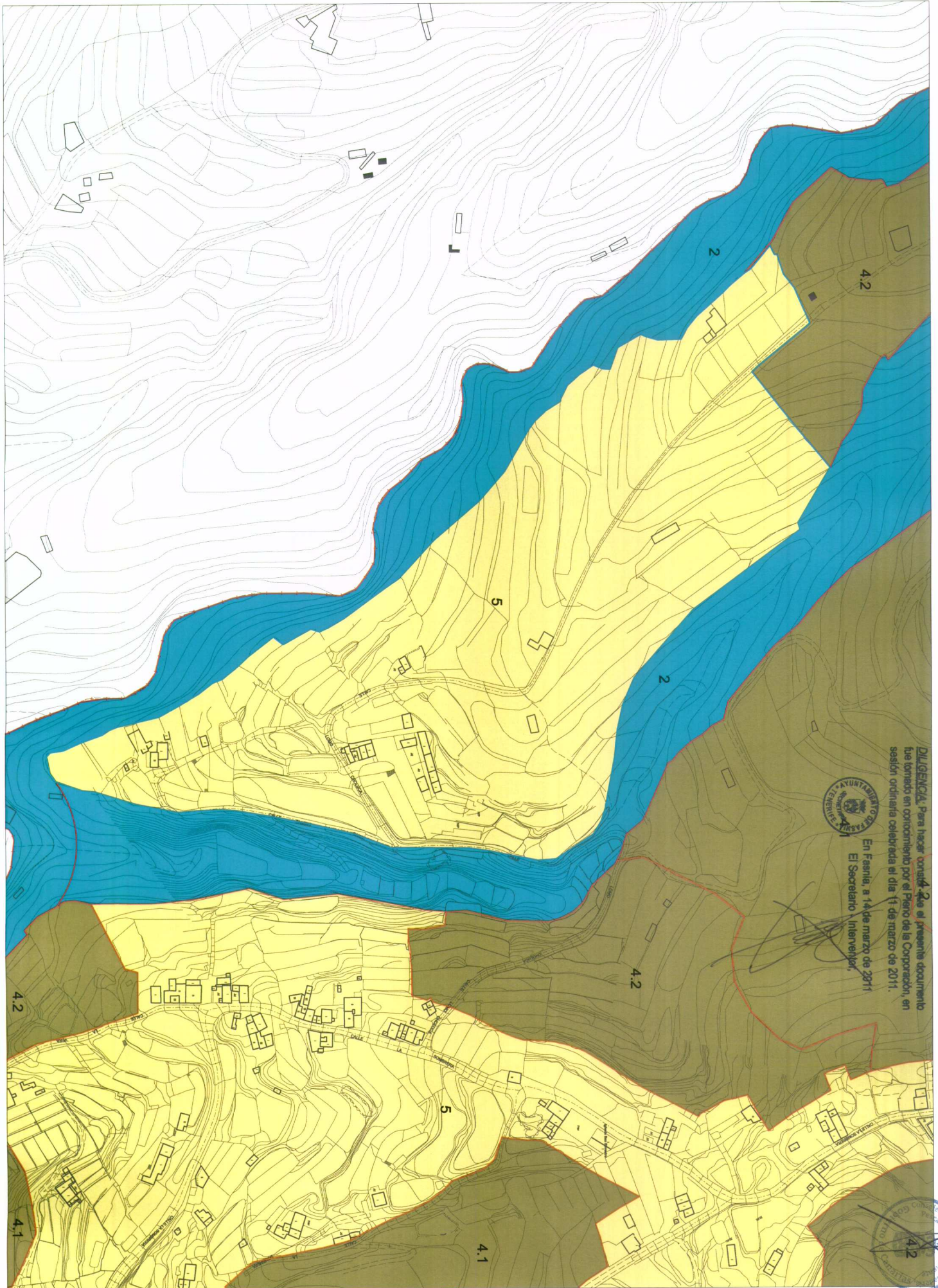

DILIGENCIA: Para hacer constar que el presente documento fue tomado en conocimiento por el Pleno de la Corporación, en sesión ordinaria celebrada el día 11 de marzo de 2011.
 En Fasná, a 14 de marzo de 2011
 El Secretario Interventor,

LIMITE DE TÉRMINO MUNICIPAL	1- CONOS	4- SUELOS ABANDONADOS PARA EL CULTIVO	6- NUCLEOS URBANOS
DELIMITACIÓN DE ASENTAMIENTO PROPIEDAD	2- BARRANCOS	4.1- Terrenos con cultivos	7- CONSTRUCCIONES / INSTALACIONES AISLADAS
DELIMITACIÓN DE UNIDADES TERRITORIALES	3- SUELOS CON VEGETACIÓN NATURAL DOMINANTE	4.2- Terrenos de cultivos abandonados	8- ESPACIOS NATURALES PROTEGIDOS
	5- ASENTAMIENTOS RESIDENCIALES LIGADOS A AREAS DE CULTIVO	4.3- Terrenos de cultivos con fuerte presión urbana.	8.1- Parque natural de la Sierra Forestal
	3.1- Terrenos con vegetación natural	3.2- Terrenos con vegetación natural y cultivos aislados (en cultivo,abandonados y/o colonizados con vegetación natural)	8.2- Monumento Natural de Barrancos de Fasná y Güimor
	3.3- Terrenos con vegetación natural y cultivos aislados (en cultivo,abandonados y/o colonizados con vegetación natural) con pinar aislado	3.4- Terrenos con vegetación natural y cultivos aislados (en cultivo,abandonados y/o colonizados con vegetación natural) con influencia directa del mar.	8.3- Sitio de Interés Científico del acantilado de la montaña.

PLAN GENERAL DE ORDENACIÓN DEL MUNICIPIO DE FASNÁ
 ADAPTACIÓN PLENA AL D.L. 1/2000 TEXTO REFORMADO DE LA APROBACIÓN INICIAL
 INFORMACIÓN: UNIDADES TERRITORIALES
 ASENTAMIENTO AGRÍCOLA AA-11

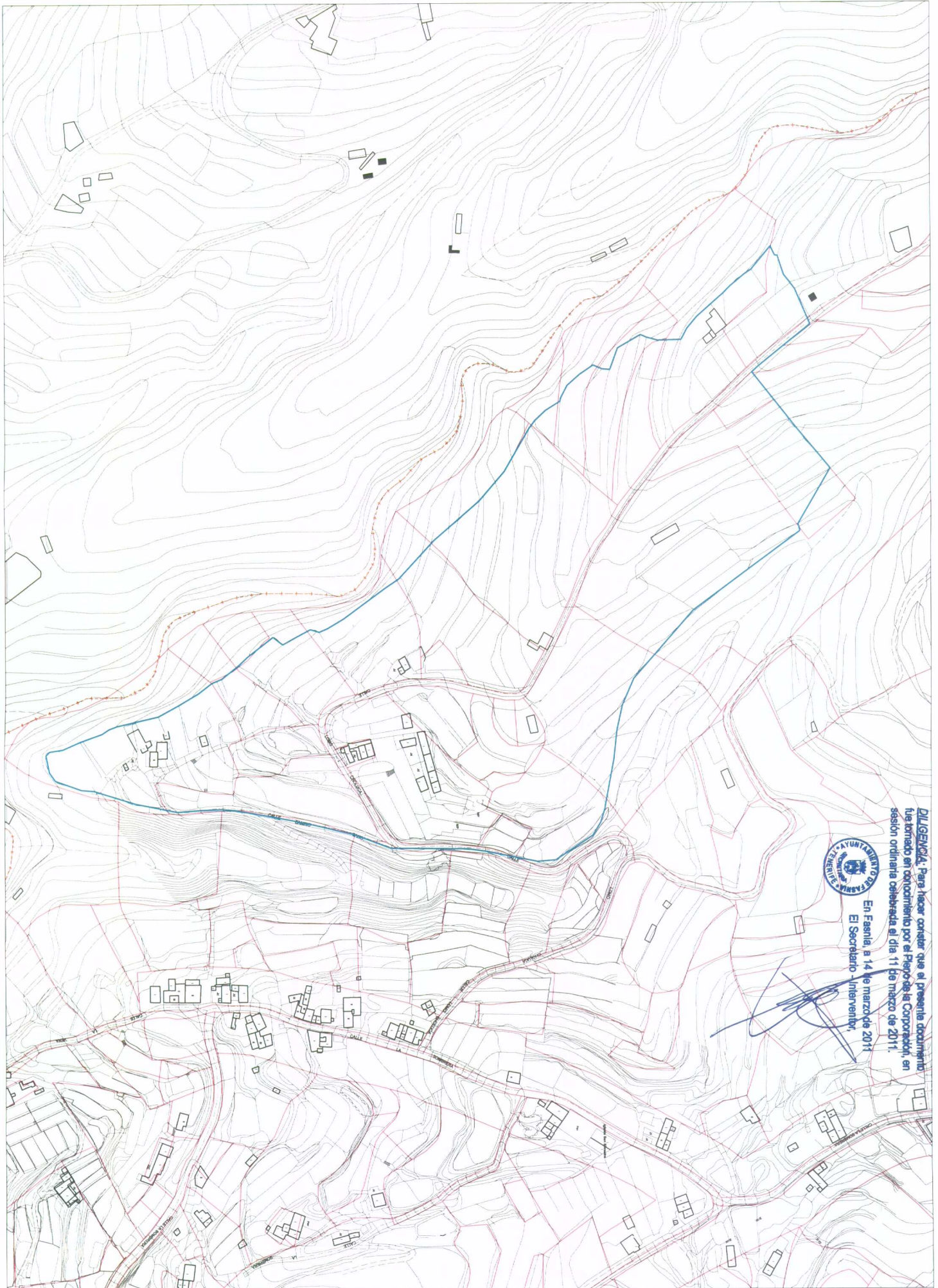

DILIGENCIA: Para hacer constar que el presente documento fue tramitado en conocimiento por el Pleno de la Corporación, en sesión ordinaria celebrada el día 11 de marzo de 2011.
 En Fasnía, a 14 de marzo de 2011.
 El Secretario -Interventor,

[Handwritten signature]

----- LIMITE DE TERMINO MUNICIPAL
 --- DELIMITACION DE ASENTAMIENTO PROYECTADA
 --- LINEAS DE PARCELA

PLAN GENERAL DE ORDENACIÓN DEL MUNICIPIO DE FASNIA
 ADAPTACIÓN PLENA AL D.L. 1/2000 TEXTO REFUNDIDO DE LA APROBACIÓN INICIAL
INFORMACIÓN: ESTRUCTURA PARCELARIA ASENTAMIENTO AGRÍCOLA AA-11



MARZO 2006

E:1/2000

Nº 3.11.2

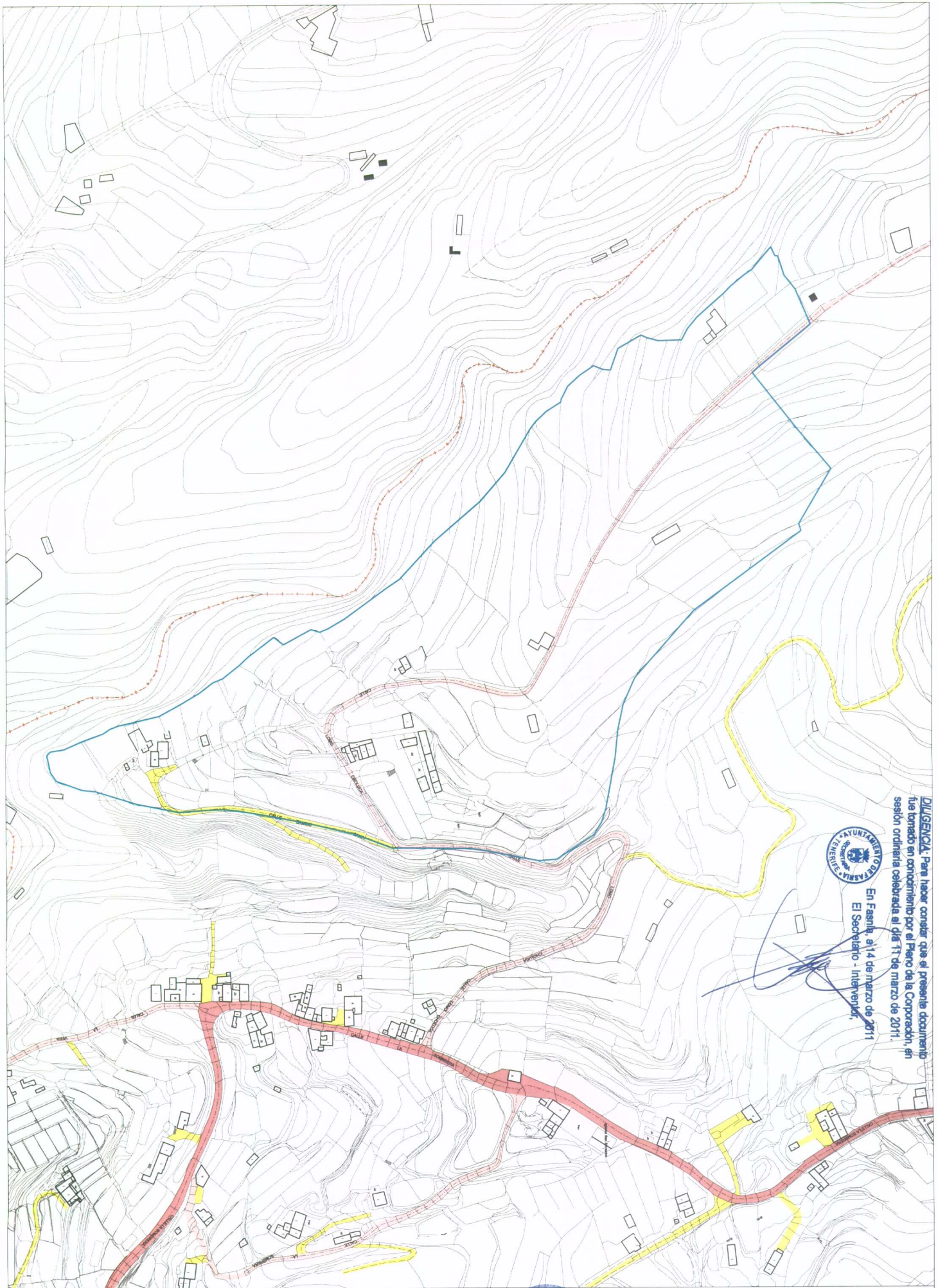

DILEGNCIA: Para hacer constar que el presente documento fue tomado en conocimiento por el Pleno de la Corporación, en sesión ordinaria celebrada el día 17 de marzo de 2011.



En Fasná, a 14 de marzo de 2011
El Secretario - Interventor:

[Handwritten signature]

- LIMITE DE TÉRMINO MUNICIPAL
- DELIMITACIÓN DE ASENTAMIENTO PROPUESTA
- SISTEMA GENERAL VIARIO**
- AUTOPISTA TF-1
- CARRETERA GENERAL DEL SUR TF-28
- CARRETERA TF-232 Y CARRETERA LOS NÚQUES-FASNÁ TF-623
- SISTEMA LOCAL VIARIO**
- CALLES Y PISTAS ESTRUCTURANTES
- CAMINOS Y ACCESOS A LA EDIFICACIÓN



PLAN GENERAL DE ORDENACIÓN DEL MUNICIPIO DE FASNÁ
ADAPTACIÓN PLENA AL D.L. 1/2000 TEXTO REFUNDIDO DE LA APROBACIÓN INICIAL
INFORMACIÓN : SISTEMA RED VIARIA
ASENTAMIENTO AGRÍCOLA AA-11

MARZO 2006

E:1/2000

Nº 3.11.3

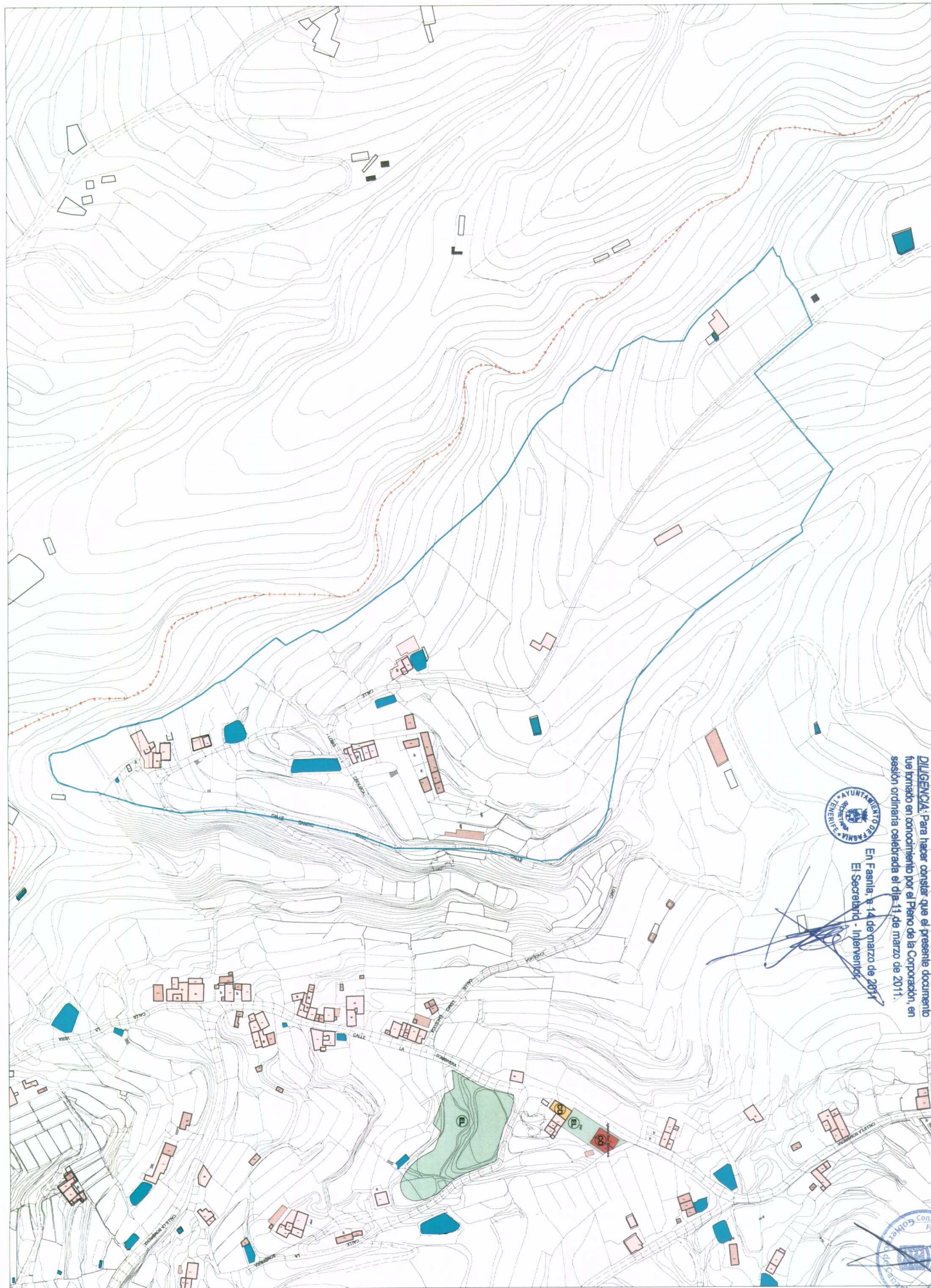

DILIGENCIA: Para hacer constar que el presente documento fue tomado en conocimiento por el Pleno de la Corporación, en sesión ordinaria celebrada el día 13 de marzo de 2011.
 El Secretario - Interventor:
 En Fasná, a 14 de marzo de 2011



[Handwritten signature in blue ink]



-----	RESIDENCIAL	ESTACIONES DE BÚNICO	COMERCIO	○	EDIFICACION EXISTENTE POSTERIOR A CARTOGRAFIA	USOS EN PLANTA BAJA	EQUIPAMIENTOS COMUNITARIOS
-----	GARAES, COBERTIZOS Y CUARTOS DE APEROS	EQUIPAMIENTOS	ADMINISTRACION Y SERVICIOS PUBLICOS	○	EDIFICACIONES EXISTENTES POSTERIORES A CARTOGRAFIA	B - BAR	IN - INSTITUCIONAL
-----	NAVES Y ALMACENES	DOTACIONES	DEPOSITOS DE AGUA	○	VIA EXISTENTE POSTERIOR A CARTOGRAFIA	RE - RESTAURANTE	SA - SANITARIO
-----	ESPACIOS LIBRES DE USO PUBLICO			○		CO - COMERCIO	AS - ASISTENCIAL
				○		ED - EDUCATIVO	CO - CULTURAL Y DE ODO
				○		BA - BANCA	DE - DEPORTIVO
				○		FA - FARMACIA	SF - SERVICIO FUNERARIO
				○		TA - TALLER	EL - ESPACIOS LIBRES
				○		AP - APARCAMIENTO PRIVADO	SU - SIN USO DEFINIDO
				○		EF - ESPACIO LIBRE PRIVADO	HI - INFRAESTRUCTURA HIDRAULICA

PLAN GENERAL DE ORDENACIÓN DEL MUNICIPIO DE FASNÁ
 ADAPTACIÓN PLENA AL D.L. 1/2000 TEXTO REFUNDIDO DE LA APROBACIÓN INICIAL

INFORMACIÓN : USOS DE LA EDIFICACIÓN
ASENTAMIENTO AGRÍCOLA AA-11

MARZO 2008 E:1/2000 Nº 3.11.4

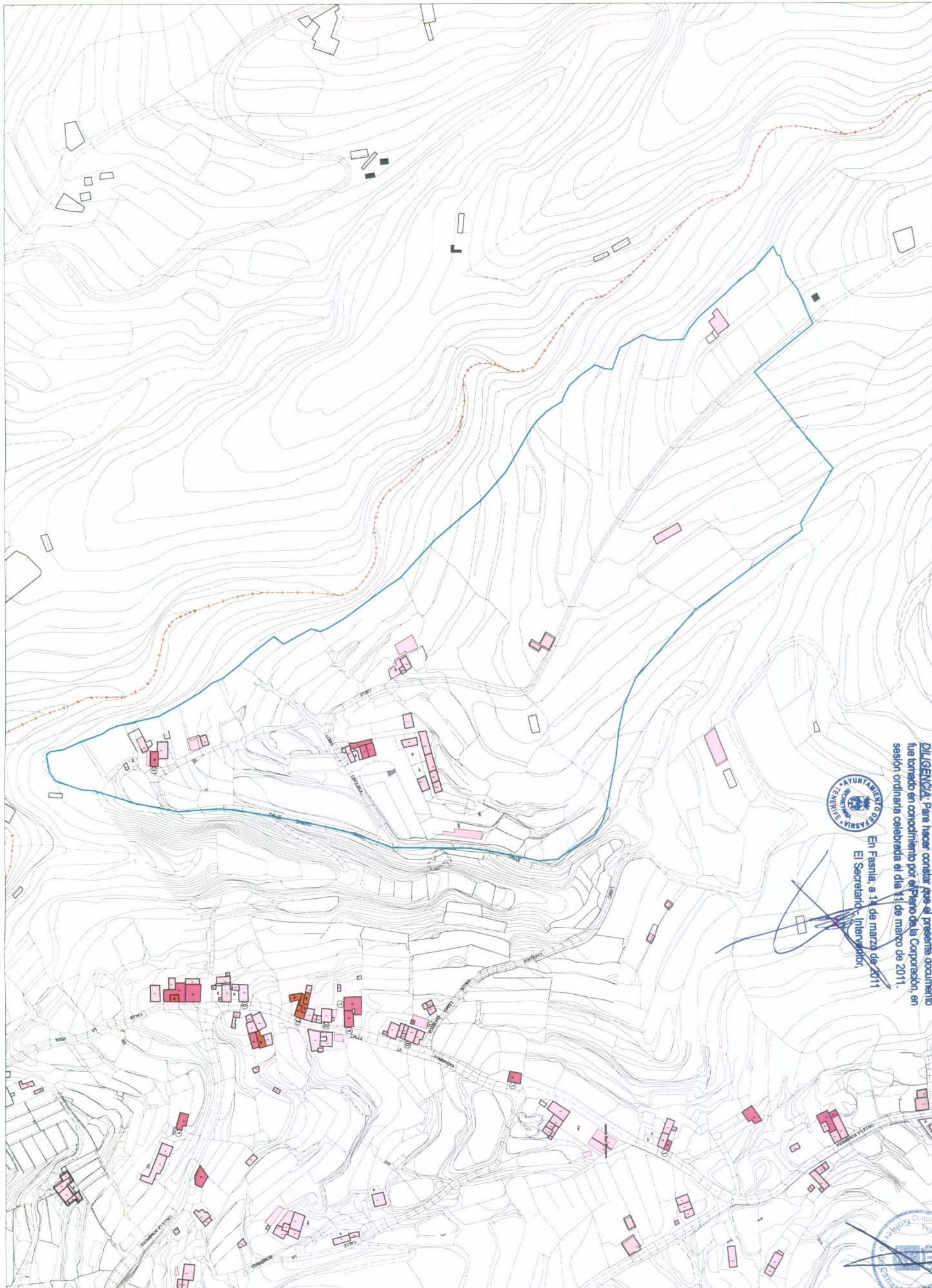

DILIGENCIA: Para hacer constar que el presente documento fue tomado en conocimiento por el Pleno de la Corporación, en sesión ordinaria celebrada el día 11 de marzo de 2011.
 En Fasmia, a 11 de marzo de 2011.
 El Secretario Interventor,

[Handwritten signature]



-----	LÍMITE DE TÉRMINO MUNICIPAL	□ 1 PLANTA	□ 3 PLANTAS	⊙	ALTIMETRIA SOBRE RASANTE	□	EDIFICACION EXISTENTE POSTERIOR A CARTOGRAFIA
-----	DELIMITACION DE ASENTAMIENTO PROPUESTA	□ 2 PLANTAS	□ 4 Y 5 PLANTAS	⊙	ALTIMETRIA BAJO RASANTE		

PLAN GENERAL DE ORDENACIÓN DEL MUNICIPIO DE FASMA
 ADAPTACIÓN PLENA AL D.L. 1/2000 TEXTO REFUNDIDO DE LA APROBACIÓN INICIAL
 INFORMACIÓN: ALTURAS DE LA EDIFICACIÓN
 ASENTAMIENTO AGRÍCOLA AA-11
 MARZO 2006 E:1/2000 N° 3.11.5

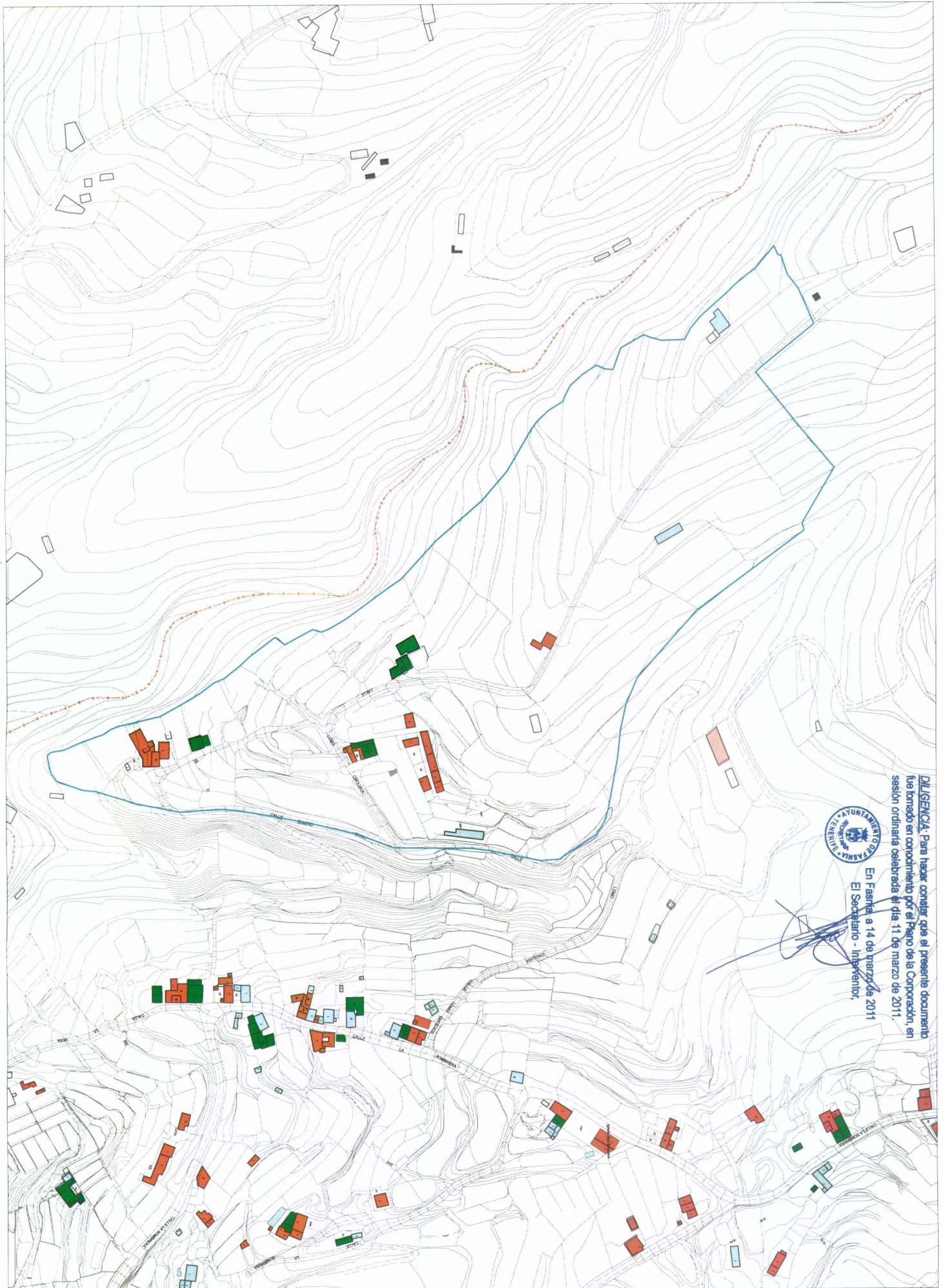

En Fasnía a 14 de marzo de 2011
 El Secretario - Interimario,

DILIGENCIA: Para hacer constar que el presente documento fue formado en conocimiento por el Pleno de la Corporación en sesión ordinaria celebrada el día 11 de marzo de 2011.

- LIMITE DE TERMINO MUNICIPAL
- DELIMITACION DE ASENTAMIENTO PROPUESTA
- BUENO
- MALO
- REGULAR
- EN CONSTRUCCION
- RUIÑOSO



PLAN GENERAL DE ORDENACIÓN DEL MUNICIPIO DE FASNIA
 ADAPTACIÓN PLENA AL D.L. 1/2000 TEXTO REFUNDIDO DE LA APROBACIÓN INICIAL
INFORMACIÓN : ESTADO DE LA EDIFICACIÓN
ASENTAMIENTO AGRÍCOLA AA-11

MARZO 2006

E:1/2000

Nº 3.11.6