



---	1.- CONDO	4.- SUELOS ABANDONADOS PARA EL CULTIVO	6.- NUCLEOS URBANOS
---	2.- BARRANCOS	4.1.- Terrenos de cultivos abandonados	7.- CONSTRUCCIONES / INSTALACIONES AISLADAS
---	3.- SUELOS CON VEGETACION NATURAL DOMINANTE	4.2.- Terrenos de cultivos abandonados	8.- ESPADOS NATURALES PROTEGIDOS
---	3.1.- Terrenos con vegetación natural	4.3.- Terrenos de cultivos con fuerte presión urbana	8.1.- Parque natural de la Corona Forestal
---	3.2.- Terrenos con vegetación natural y cultivos asociados (en cultivo,abandonados y/o colonizados con vegetación natural)	5.- ASENTAMIENTOS RESIDENCIALES LIGADOS A AREAS DE CULTIVO	8.2.- Monumento Natural de Barranca de Foz de Añasco y Guimor
---	3.3.- Terrenos con vegetación natural y cultivos asociados (en cultivo,abandonados y/o colonizados con vegetación natural) con pinar aislado		8.3.- Sitio de Interés Científico del Acropolis de la Honduras
---	3.4.- Terrenos con vegetación natural y cultivos asociados (en cultivo,abandonados y/o colonizados con vegetación natural) con influencia directa del mar		

PLAN GENERAL DE ORDENACIÓN DEL MUNICIPIO DE FOS DE ANASCO
 ADAPTACIÓN PLENA AL D.L. 172000 TEXTO REFUNDIDO DE LA APROBACIÓN INICIAL
 INFORMACIÓN: UNIDADES TERRITORIALES
 ASENTAMIENTO AGRÍCOLA AA-9
 MARZO 2006 E:1/4000

DESIGNADA Para hacer constar que el presente documento fue firmado en conformidad por el Rector de la Corporación, en sesión ordinaria celebrada el día 17 de marzo de 2011.
 En Foz de Añasco, a 14 de marzo de 2011
 El Secretario - Interventor,



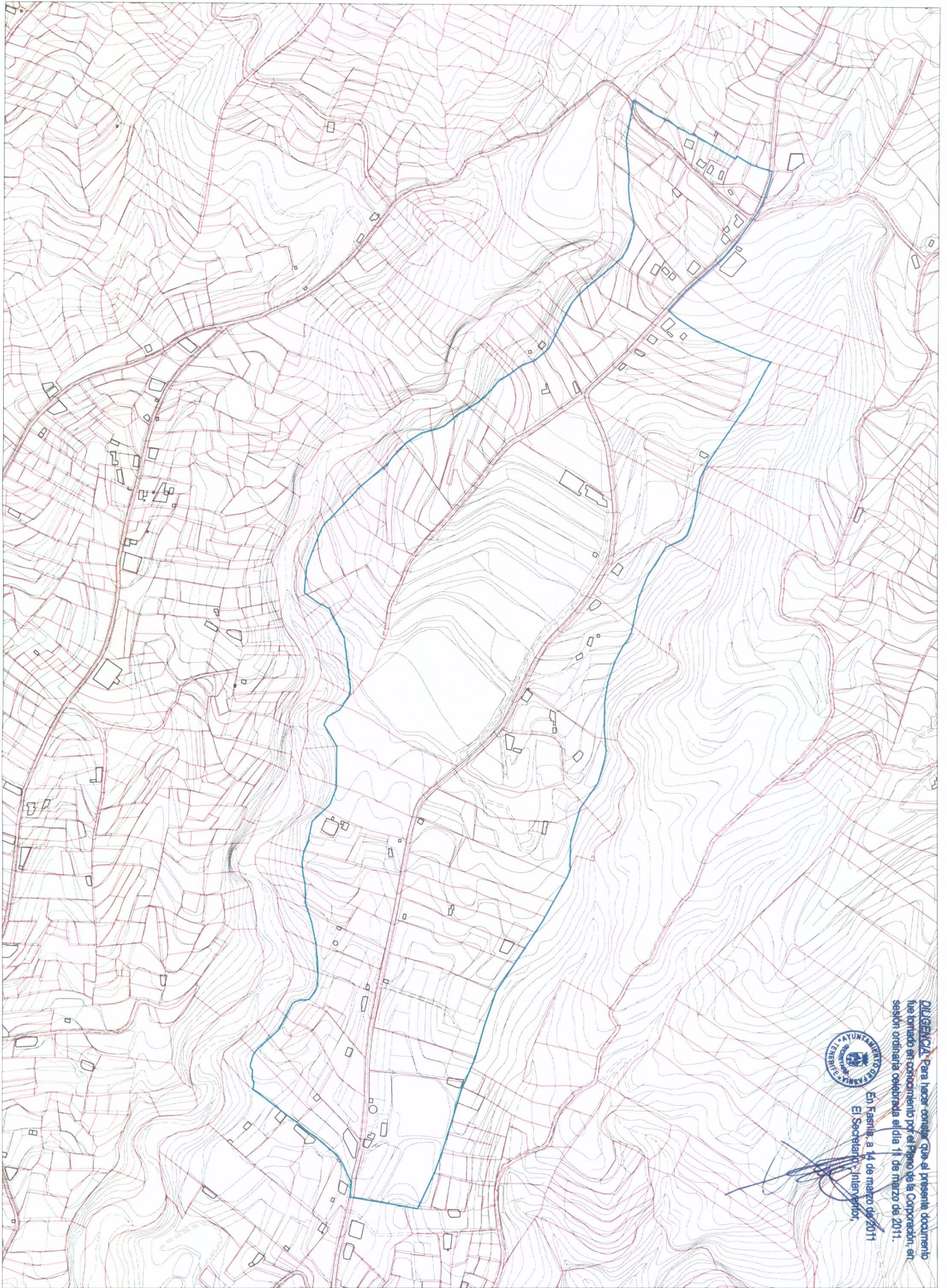

..... LIMITE DE TÉRMINO MUNICIPAL
 ——— DELIMITACIÓN DE ASENTAMIENTO PROPUESTA
 ——— LINEAS DE PARCELA



DILEGNCIA: Para hacer constar que el presente documento fue tramitado en conformidad por el Pleno de la Corporación en sesión ordinaria celebrada el día 11 de marzo de 2011.
 En Fasnía, a 14 de marzo de 2011.
 El Secretario Intendente,

[Handwritten signature]

PLAN GENERAL DE ORDENACIÓN DEL MUNICIPIO DE FASNIA
 ADAPTACIÓN PLENA AL D. L. 12000 TEXTO REFUNDIDO DE LA APROBACIÓN INICIAL
INFORMACIÓN: ESTRUCTURA PARCELARIA
ASENTAMIENTO AGRICOLA AA-9



MARZO 2006

E: 1/4000

Nº 3.9.2

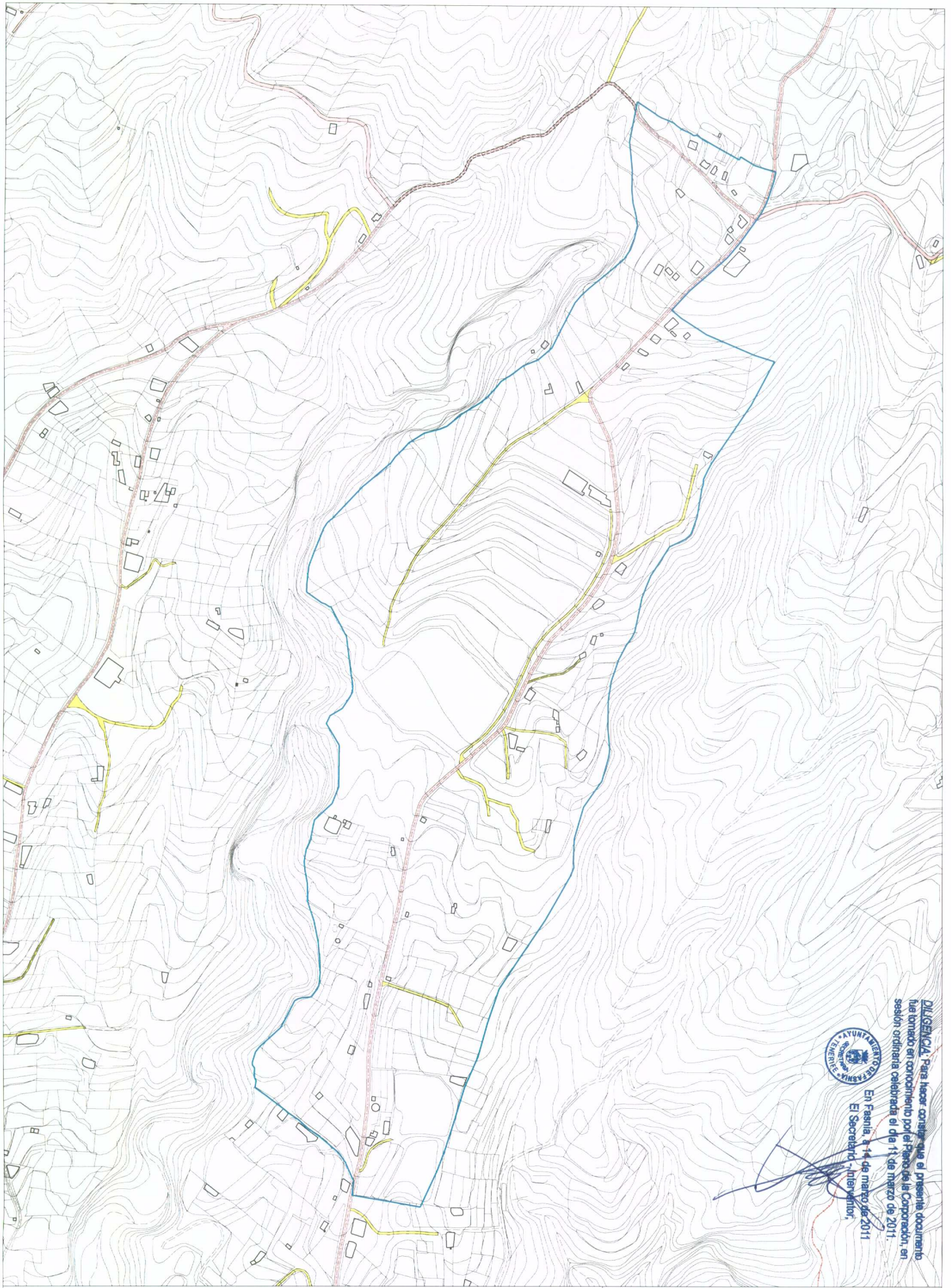

- LÍMITE DE TÉRMINO MUNICIPAL
 - DEMARCACIÓN DE ASENTAMIENTO PROPUESTA
- | | | |
|--|---|--|
| SISTEMA GENERAL VIARIO
■ AUTOPISTA TF-1
■ CARRETERA GENERAL DEL SUR TF-28
■ CARRETERA TF-233 y CARRETERA LOS RÍOLES-TAFNA TF-620 | SISTEMA LOCAL VIARIO
■ CALLES Y PISTAS ESTRUCTURANTES
■ CAMINOS Y ACCESOS A LA EDIFICACION | |
|--|---|--|



En Fasnía, a 14 de marzo de 2011
 El Secretario Interventor,

DILIGENCIA: Para hacer constar que el presente documento fue tomado en conocimiento por el Pleno de la Corporación en sesión ordinaria celebrada el día 14 de marzo de 2011.

PLAN GENERAL DE ORDENACIÓN DEL MUNICIPIO DE FASNIA
 ADAPTACIÓN PLENA AL D. L. 1/2000 TEXTO REFUNDIDO DE LA APROBACIÓN INICIAL
INFORMACIÓN: SISTEMA RED VIARIA
ASENTAMIENTO AGRÍCOLA AA-9



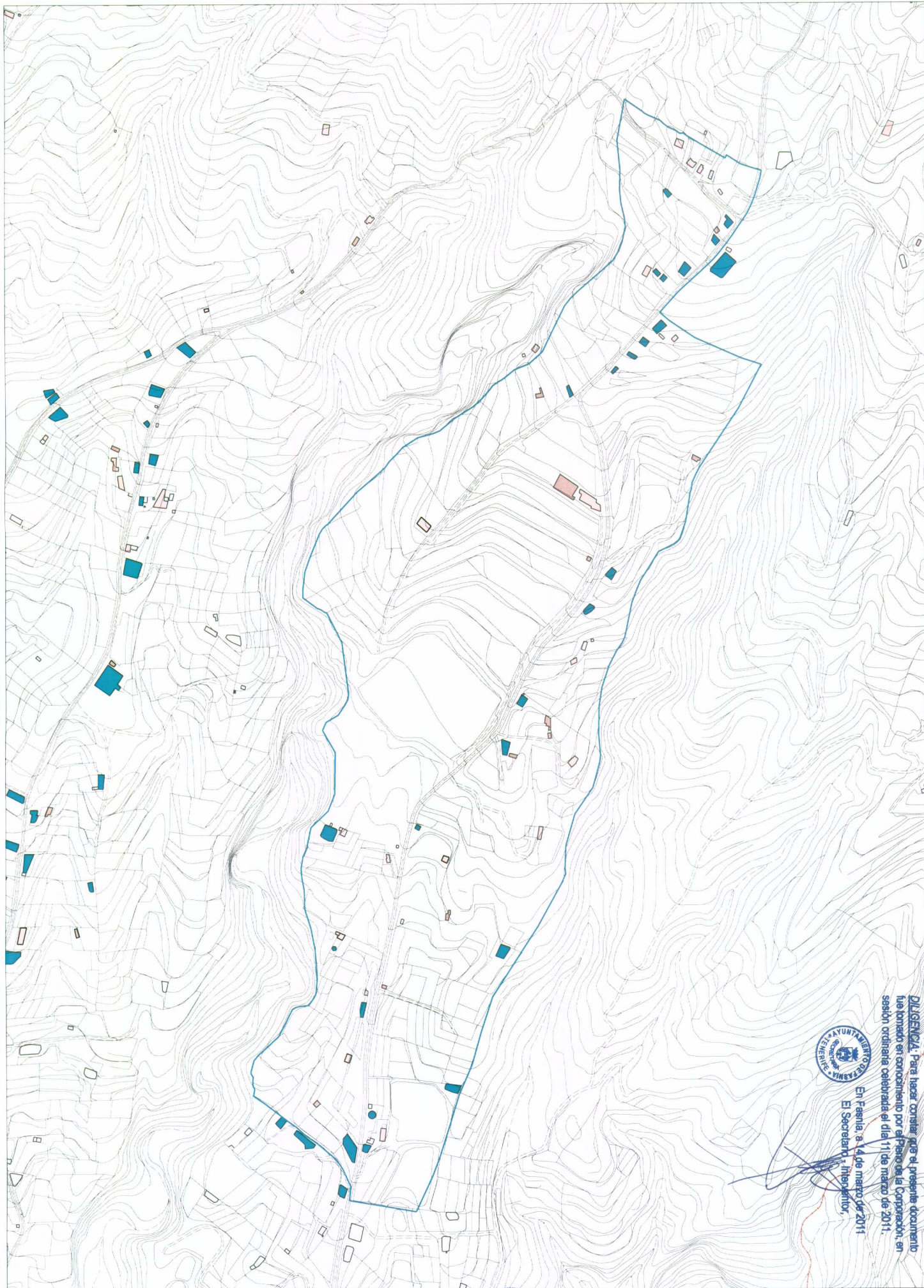

- LIMITE DE TÉRMINO MUNICIPAL
- DELIMITACIÓN DE ASENTAMIENTO PROPUESTA
- RESIDENCIAL
- GARAES, COBERTIZOS
- CUARTOS DE APEROS
- NAVES Y ALMACENES
- ESPACIOS LIBRES DE USO PÚBLICO
- ESTACIONES DE SERVICIO
- EQUIPAMENTOS
- DOTACIONES
- COMERCIO
- ADMINISTRACION Y SERVICIOS PÚBLICOS
- DEPOSITOS DE AGUA



PLAN GENERAL DE ORDENACIÓN DEL MUNICIPIO DE FASNIA
 ADAPTACIÓN PLENA AL D.L. 1/2000 TEXTO REFUNDIDO DE LA APROBACIÓN INICIAL
 INFORMACIÓN : USOS DE LA EDIFICACIÓN
 ASENTAMIENTO AGRÍCOLA AA-9

MARZO 2008

E:1/4000

Nº 3.9.4



En Fasnía, a 4 de marzo de 2011
 El Secretario -Ingeniero-

DILIGENCIA: Para hacer constar que el presente documento fue tomado en conocimiento por el Pleno de la Corporación, en sesión ordinaria celebrada el día 11 de marzo de 2011.

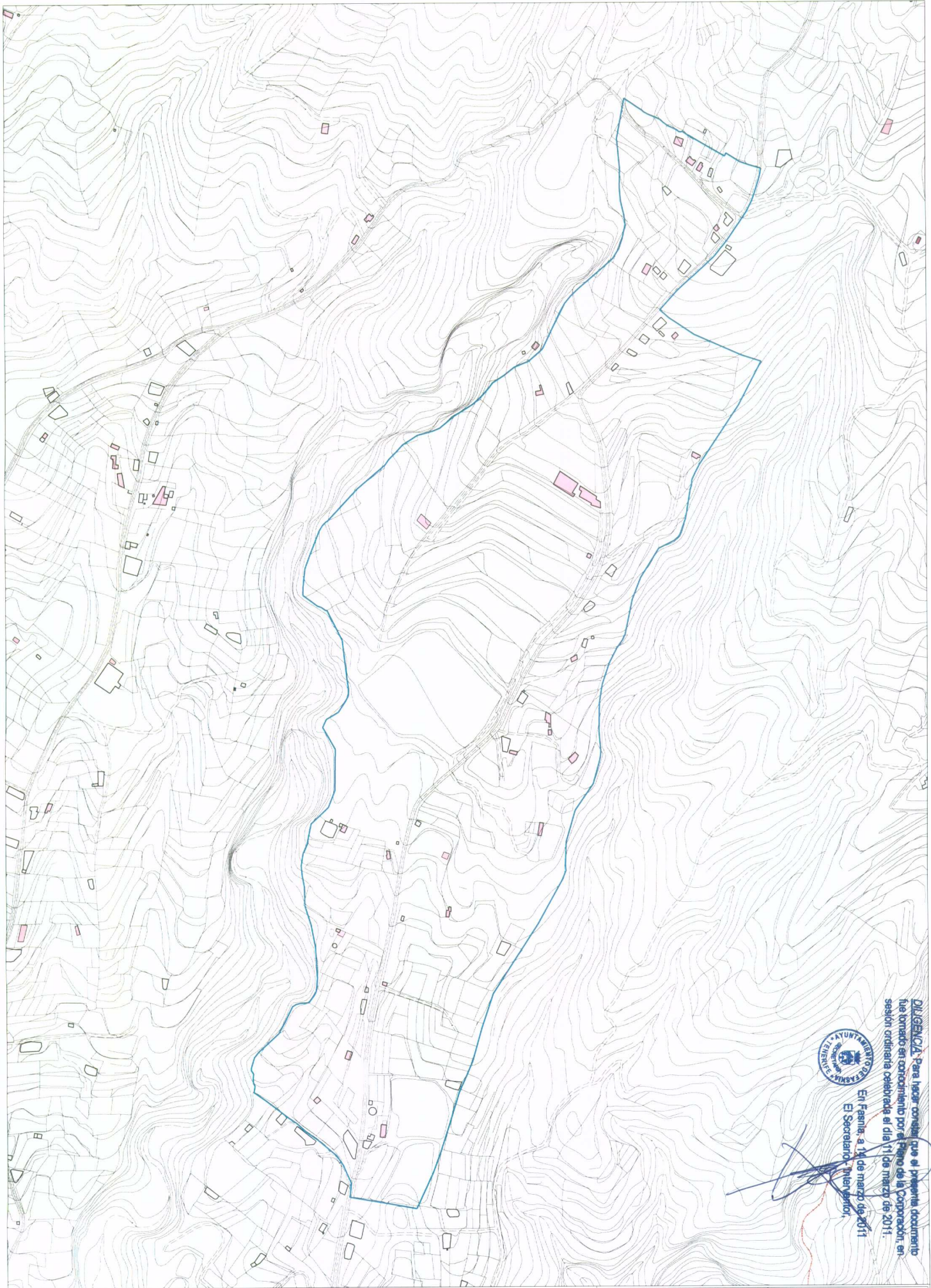

- - - - - LIMITE DE TÉRMINO MUNICIPAL
 ——— DELIMITACIÓN DE ASENTAMIENTO PROPUESTA
 ■ 1 PLANTA
 ■ 2 PLANTAS
 ■ 3 PLANTAS
 ■ 4 Y 5 PLANTAS



DILIGENCIA: Para hacer constar que el presente documento fue tomado en conocimiento por el Pleno de la Corporación, en sesión ordinaria celebrada el día 11 de marzo de 2011.
 En Fasnía, a 14 de marzo de 2011.
 El Secretario, Interino:

[Handwritten signature]

PLAN GENERAL DE ORDENACIÓN DEL MUNICIPIO DE FASNIA
 ADAPTACIÓN PLENA AL D.L. 1/2000 TEXTO REFUNDIDO DE LA APROBACIÓN INICIAL
INFORMACIÓN : ALTURAS DE LA EDIFICACIÓN
ASENTAMIENTO AGRÍCOLA AA-9

MARZO 2006

E:1/4000

Nº 3.9.5



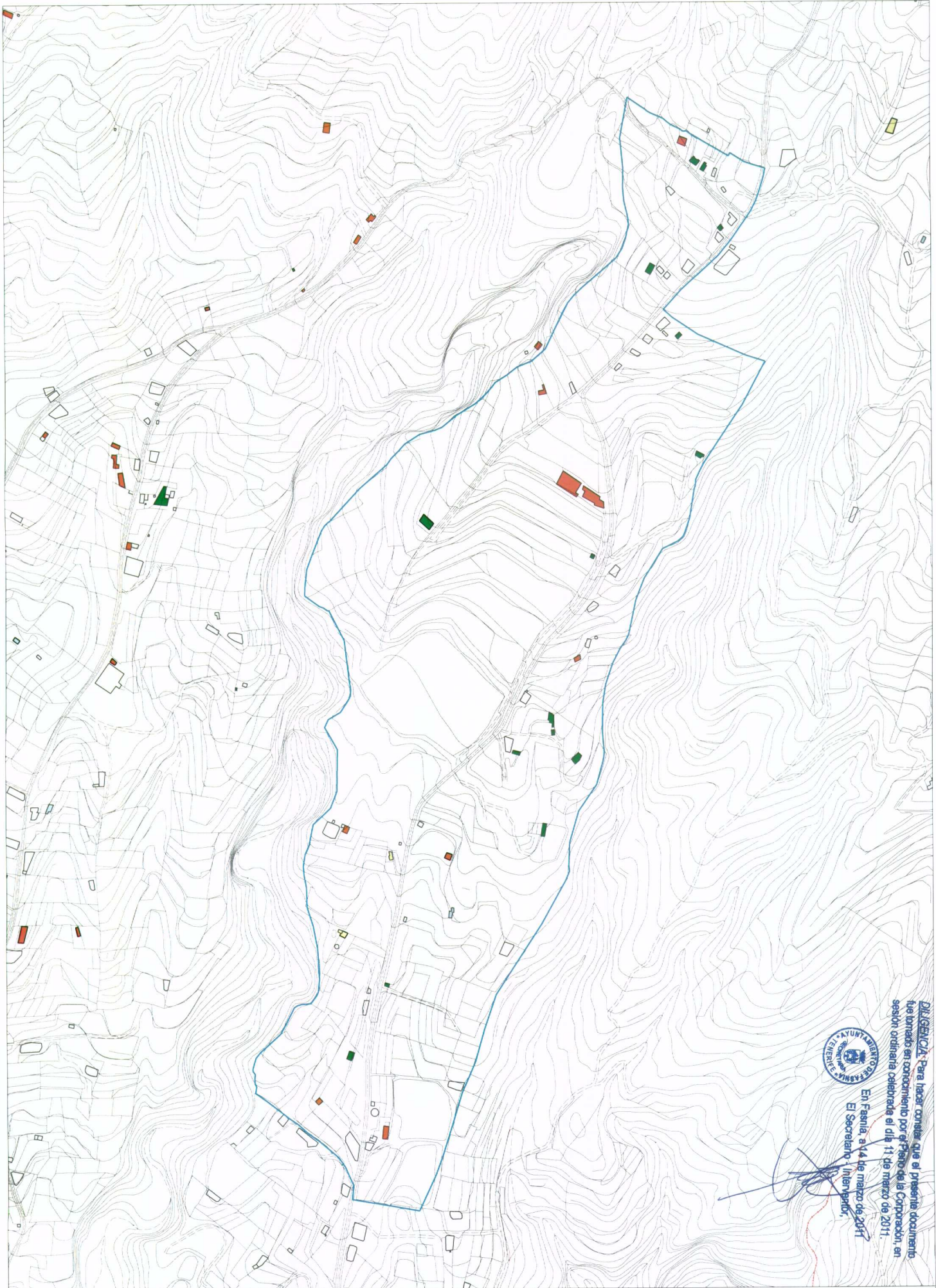

	LÍMITE DE TÉRMINO MUNICIPAL		BUENO		EN CONSTRUCCIÓN
	DELIMITACIÓN DE ASENTAMIENTO PROPIEDAD		MALO		RUIÑOSO
			REGULAR		



DILENCA: Para hacer constar que el presente documento fue tomado en conocimiento por el Pleno de la Corporación en sesión ordinaria celebrada el día 11 de marzo de 2011.
 En Fasnía, a 14 de marzo de 2011
 El Secretario: *[Firma]*

PLAN GENERAL DE ORDENACIÓN DEL MUNICIPIO DE FASNIA
 ADAPTACIÓN PLENA AL D.L. 12000 TEXTO REFUINDIDO DE LA APROBACIÓN INICIAL
 INFORMACIÓN : ESTADO DE LA EDIFICACIÓN
 ASENTAMIENTO AGRÍCOLA AA-9

MARZO 2008

E:1/4000

Nº 3.9.6



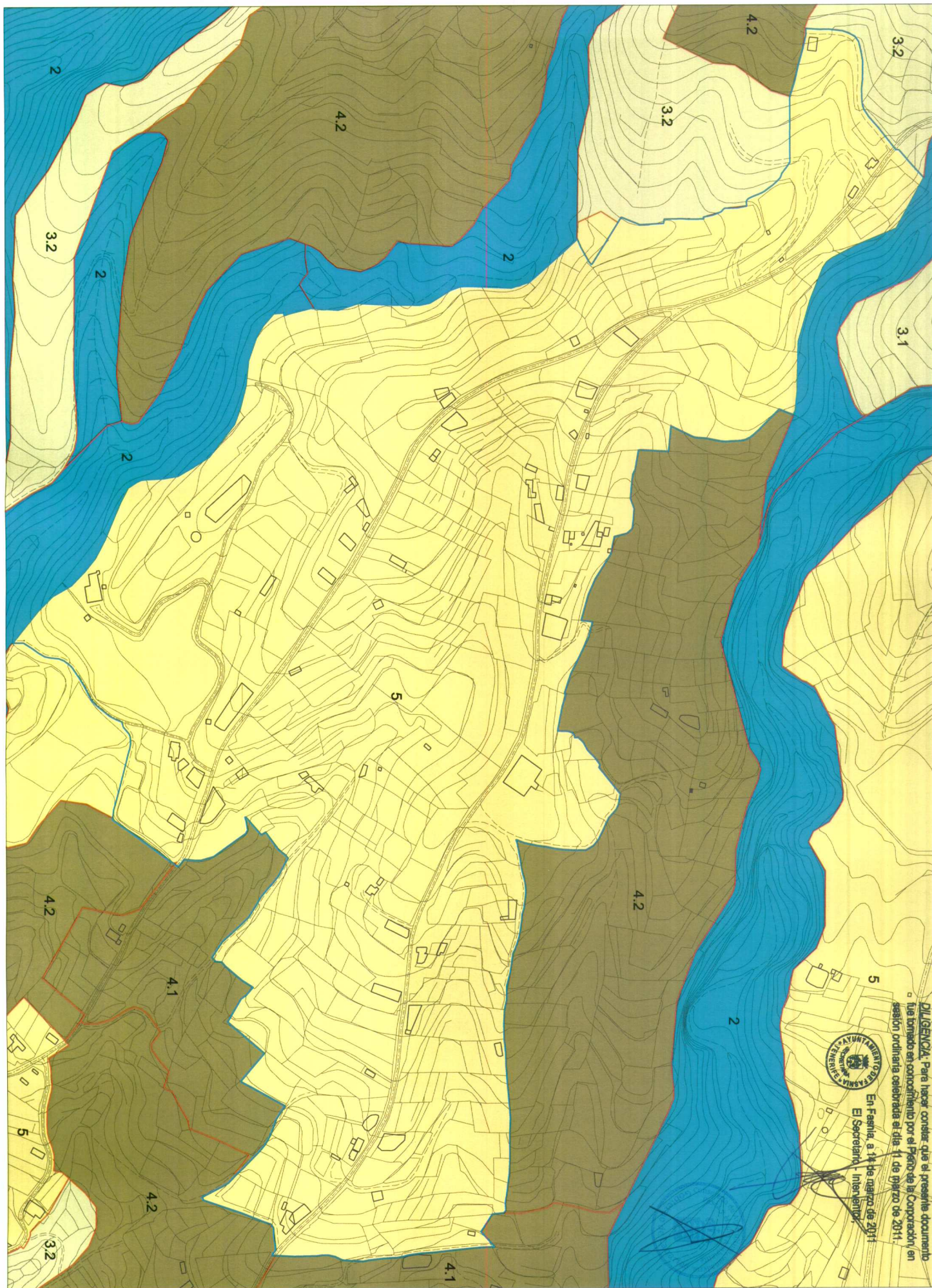

DILIGENCIA. Para hacer constar que el presente documento fue tomado en conocimiento por el Pleno de la Corporación, en sesión ordinaria celebrada el día 11 de marzo de 2011.

En Fasnía, a 14 de marzo de 2011

El Secretario, Intendente



PLAN GENERAL DE ORDENACIÓN DEL MUNICIPIO DE FASNIA
 ADAPTACIÓN PLENA AL D.L. 1/2000 TEXTO REFUNDIDO DE LA APROBACIÓN INICIAL

INFORMACIÓN: UNIDADES TERRITORIALES
 ASENTAMIENTO AGRÍCOLA AA-10

- LIMITE DE TÉRMINO MUNICIPAL
- DELIMITACIÓN DE ASENTAMIENTO PROYECTA
- DELIMITACIÓN DE UNIDADES TERRITORIALES
- 1.- CONOS
- 2.- BARRANCOS
- 3.- SUELOS CON VEGETACIÓN NATURAL DOMINANTE
- 3.1.- Terrenos con vegetación natural
- 3.2.- Terrenos con vegetación natural y cultivos orizados (en cultivo, abandonados y/o colonizados con vegetación natural)
- 3.3.- Terrenos con vegetación natural y cultivos orizados (en cultivo, abandonados y/o colonizados con vegetación natural) con amar orizado.
- 3.4.- Terrenos con vegetación natural y cultivos orizados (en cultivo, abandonados y/o colonizados con vegetación natural) con influencia directa del mar.
- 4.- SUELOS ABANDONADOS PARA EL CULTIVO
- 4.1.- Terrenos con cultivos
- 4.2.- Terrenos de cultivos abandonados
- 4.3.- Terrenos de cultivos con fuerte presión urbana.
- 5.- ASENTAMIENTOS RESIDENCIALES LIGADOS A ÁREAS DE CULTIVO
- 6.- NUCLEOS URBANOS
- 7.- CONSTRUCCIONES / INSTALACIONES AISLADAS
- 8.- ESPACIOS NATURALES PROTEGIDOS
- 8.1.- Parque natural de la Corona Forestal
- 8.2.- Monumento Natural de Barranco de Fasnía y Guimor
- 8.3.- Sitio de Interés Científico de Acantilado de la Hondura.

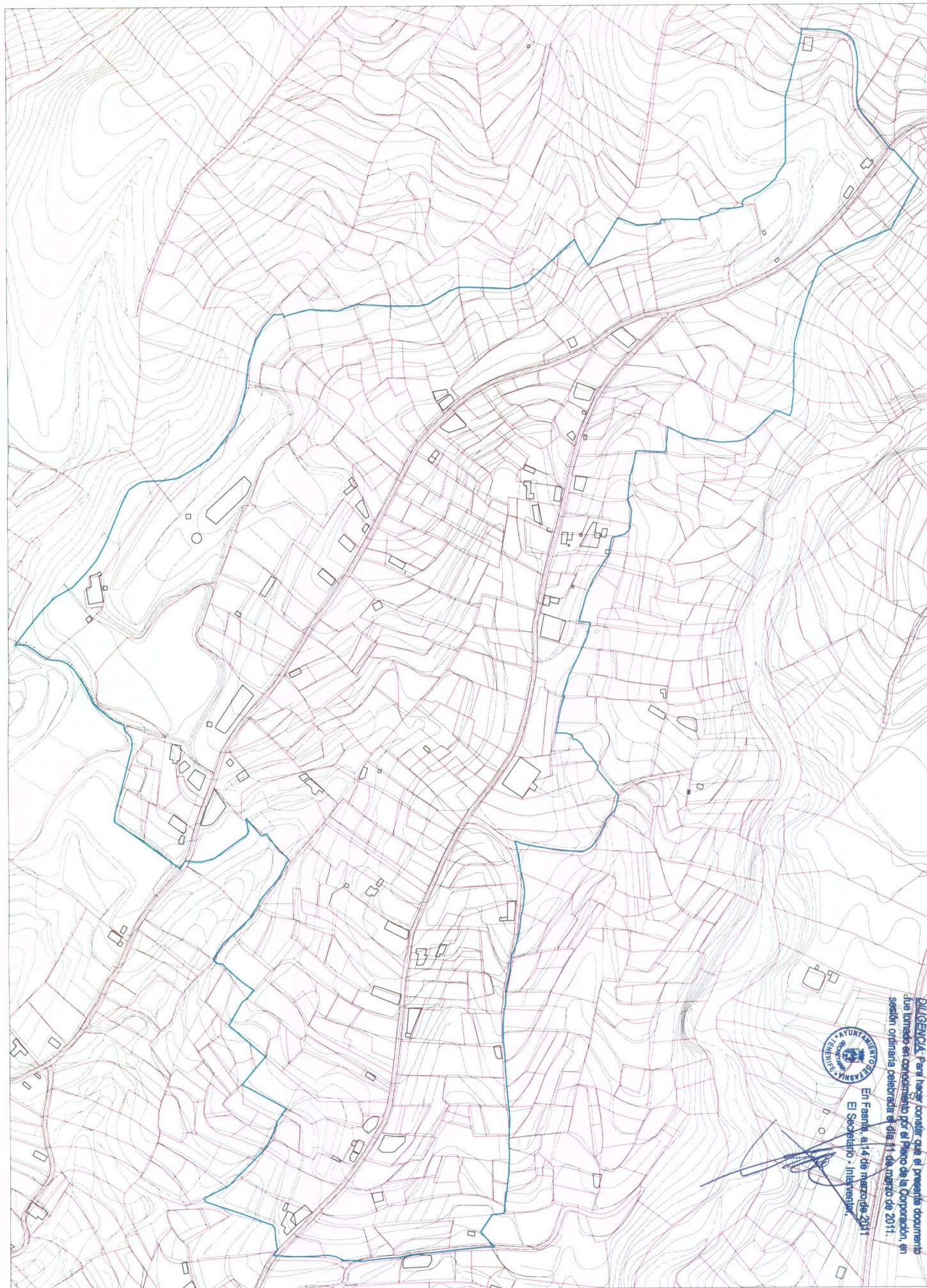

— DELIMITACIÓN DE ASENTAMIENTO PROPOSTA
 — LÍNEAS DE PARCELA



En Fasnía, a 14 de marzo de 2011
 El Secretario - Interventor

[Handwritten signature]

DILEGNCIA. Para hacer constar que el presente documento fue tomado en conocimiento por el Pleno de la Corporación, en sesión ordinaria celebrada el día 11 de marzo de 2011.

PLAN GENERAL DE ORDENACIÓN DEL MUNICIPIO DE FASNIA
 ADAPTACIÓN PLENA AL D.L. 1/2000 TEXTO REFUNDIDO DE LA APROBACIÓN INICIAL
INFORMACIÓN: ESTRUCTURA PARCELARIA
ASENTAMIENTO AGRÍCOLA AA-10

MARZO 2006

E:1/3000

Nº 3.10.2

