

- DELIMITACIÓN DE ASENTAMIENTO PROPUUESTA
- 1 PLANTA
- 2 PLANTAS
- 3 PLANTAS
- 4 Y 5 PLANTAS



DILIGENCIA: Para hacer constar que el presente documento fue tomado en conocimiento por el Pleno de la Corporación, en sesión ordinaria celebrada el día 11 de marzo de 2011.

En Fasnía, a 14 de marzo de 2011

El Secretario - Inhabilitador,

[Handwritten signature]



PLAN GENERAL DE ORDENACIÓN DEL MUNICIPIO DE FASNIA
 ADAPTACIÓN PLENA AL D.L. 1/2000 TEXTO REFUENDADO DE LA APROBACIÓN INICIAL

INFORMACIÓN: ALTURAS DE LA EDIFICACIÓN
ASENTAMIENTO AGRÍCOLA AA-6

MARZO 2006 E.1/2000 Nº 3.6.5

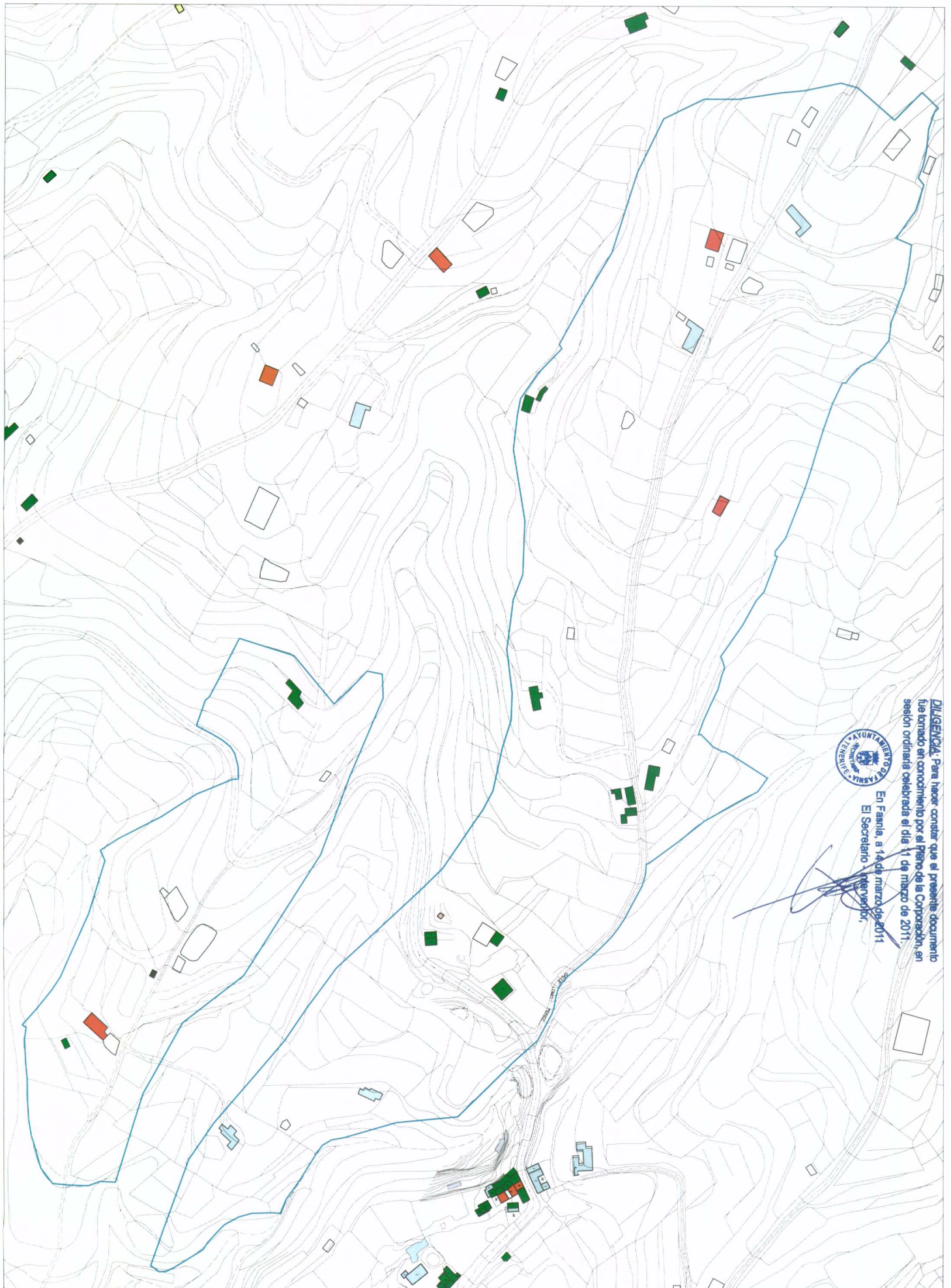

En Fasia, a 14 de marzo de 2011
 El Secretario Municipal,

[Handwritten signature]

DILIGENCIA. Para hacer constar que el presente documento fue tomado en conocimiento por el Pleno de la Corporación, en sesión ordinaria celebrada el día 11 de marzo de 2011

- BUENO
- MALO
- REGULAR
- EN CONSTRUCCION
- RUIÑOSO
- DELIMITACION DE ASENTAMIENTO PROPUESTA



PLAN GENERAL DE ORDENACIÓN DEL MUNICIPIO DE FASIA
 ADAPTACIÓN PLENA AL D.L. 1/2000 TEXTO REFUENDADO DE LA APROBACIÓN INICIAL
INFORMACIÓN. ESTADO DE LA EDIFICACIÓN
ASENTAMIENTO AGRÍCOLA AA-6



DILIGENCIA: Para hacer constar que el presente documento fue tomado en conocimiento por el Pleno de la Corporación, en sesión ordinaria celebrada el día 11 de marzo de 2011.

En Fasnía a 14 de marzo de 2011
 El Secretario - Interventor.



| | | | |
|-------|--|---|---|
| ----- | 1- CONOS | 4- SUELOS ABANCAJADOS PARA EL CULTIVO | 6- NUCLEOS URBANOS |
| ----- | 2- BARRANCOS | 4.1- Terrenos con cultivos | 7- CONSTRUCCIONES / INSTALACIONES AISLADAS |
| ----- | 3- SUELOS CON VEGETACION NATURAL DOMINANTE | 4.2- Terrenos de cultivos abandonados | 8- ESPACIOS NATURALES PROTEGIDOS |
| ----- | 5- ASENTAMIENTOS RESIDENCIALES LEJADOS A AREAS DE CULTIVO | 4.3- Terrenos de cultivos con fuerte grado urbano | 8.1- Parque Natural de la Corona Forestal |
| ----- | 3.1- Terrenos con vegetación natural | 5- ASENTAMIENTOS RESIDENCIALES LEJADOS A AREAS DE CULTIVO | 8.2- Monumento Natural de Barranca de Fasnía y Guimar |
| ----- | 3.2- Terrenos con vegetación natural y cultivos clasados (en cultivo abandonados y/o colonizados con vegetación natural) | 5- ASENTAMIENTOS RESIDENCIALES LEJADOS A AREAS DE CULTIVO | 8.3- Sitio de Interés Científico del Acantilado de la Hondona |
| ----- | 3.3- Terrenos con vegetación natural y cultivos clasados (en cultivo abandonados y/o colonizados con vegetación natural) con agua arriado | 5- ASENTAMIENTOS RESIDENCIALES LEJADOS A AREAS DE CULTIVO | |
| ----- | 3.4- Terrenos con vegetación natural y cultivos clasados (en cultivo abandonados y/o colonizados con vegetación natural) con influencia directa de mar | 5- ASENTAMIENTOS RESIDENCIALES LEJADOS A AREAS DE CULTIVO | |

PLAN GENERAL DE ORDENACIÓN DEL MUNICIPIO DE FASNIA
 ADAPTACIÓN PLENA AL D.L. 12000 TEXTO REFUNDIDO DE LA APROBACIÓN INICIAL
 INFORMACIÓN: UNIDADES TERRITORIALES
 ASENTAMIENTO AGRÍCOLA AA-7

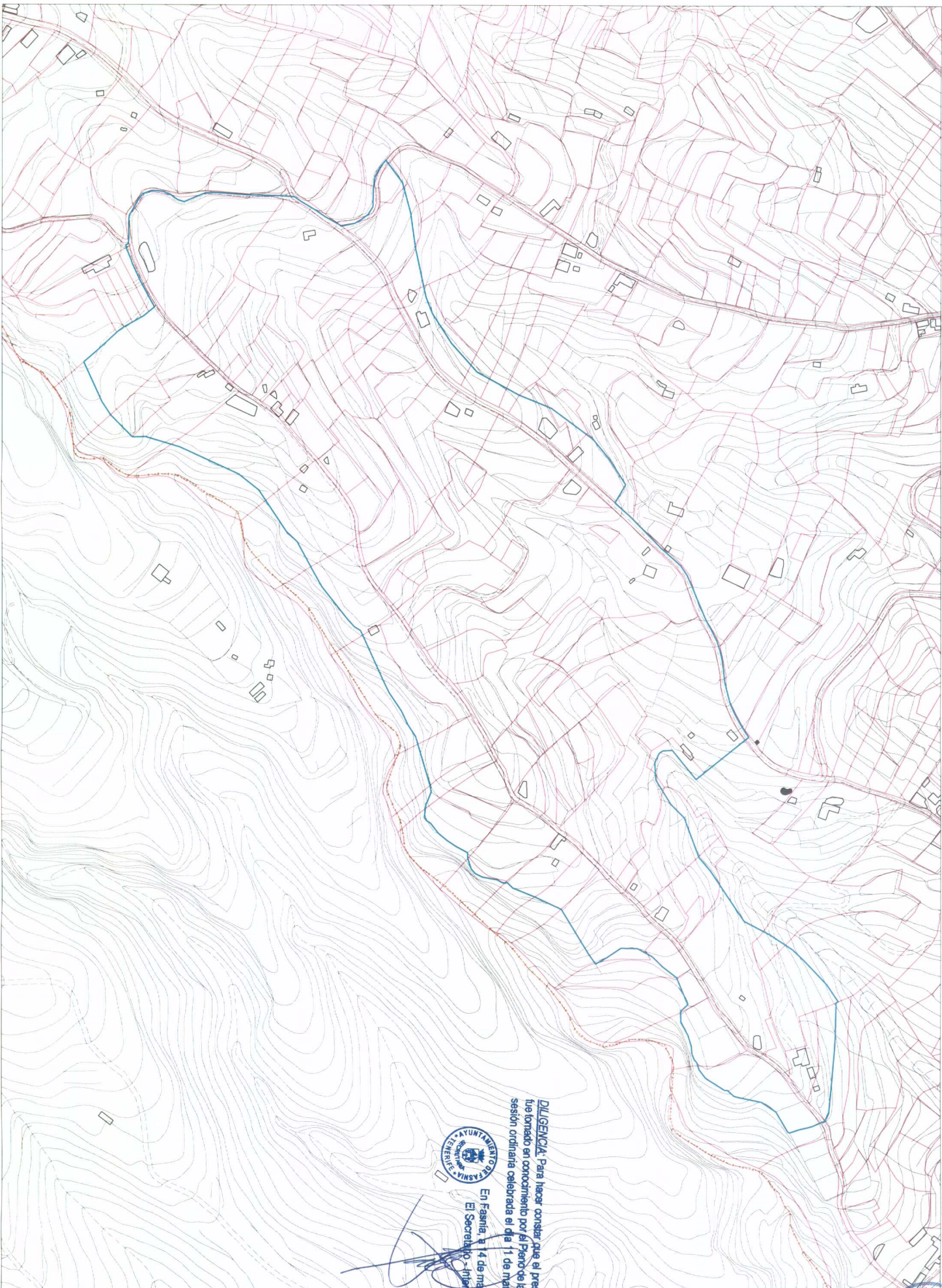

- - - - - LÍMITE DE TÉRMINO MUNICIPAL
 ———— DELIMITACIÓN DE ASENTAMIENTO PROPUESTA
 ———— LÍNEAS DE PARCELA



En Fasnia, a 14 de marzo de 2011
 El Secretario -Ingeniero-,

DILEGENCIA. Para hacer constar que el presente documento fue tomado en conocimiento por el Pleno de la Corporación, en sesión ordinaria celebrada el día 11 de marzo de 2011.

PLAN GENERAL DE ORDENACIÓN DEL MUNICIPIO DE FASNIA
 ADAPTACIÓN PLENA AL D.L. 1/2000 TEXTO REFUINDIDO DE LA APROBACIÓN INICIAL
 INFORMACIÓN: ESTRUCTURA PARCELARIA
 ASENTAMIENTO AGRÍCOLA AA-7

MARZO 2006

E:1/3000

Nº 3.72





DILIGENCIA. Para hacer constar que el presente documento fue tomado en conocimiento por el Pleno de la Corporación, en sesión ordinaria celebrada el día 11 de marzo de 2011.
 En Fasnia, a 11 de marzo de 2011.
 El Secretario, Intendente,



| | | |
|---|--|--|
| <ul style="list-style-type: none"> ----- LIMITE DE TERMINO MUNICIPAL --- DELIMITACION DE ASENTAMIENTO PROPUESTA | SISTEMA GENERAL VIARIO <ul style="list-style-type: none"> AUTOPISTA TF-1 CARRETERA GENERAL DEL SUR TF-208 CARRETERA TF-532 Y CARRETERA LOS RUCOS-FASNIA TF-620 | SISTEMA LOCAL VIARIO <ul style="list-style-type: none"> CALLES Y PISTAS ESTRUCTURANTES CAMINOS Y ACCESOS A LA EDIFICACION |
|---|--|--|



| | | | |
|-------|--------------------------------|------------------------|-------------------------------------|
| ----- | RESIDENCIAL | ESTACIONES DE SERVICIO | COMERCIO |
| ----- | GARAJES, COBERTIZOS | EQUIPAMENTOS | ADMINISTRACION Y SERVICIOS PUBLICOS |
| ----- | CUARTOS DE APEROS | DOTACIONES | |
| ----- | NAVES Y ALMACENES | DEPOSITOS DE AGUA | |
| ----- | ESPACIOS LIBRES DE USO PUBLICO | | |

DILIGENCIA: Para hacer constar que el presente documento fue tomado en conocimiento por el Pleno de la Corporación en sesión ordinaria celebrada el día 11 de marzo de 2011.

En Fasnía, a 14 de marzo de 2011

El Secretario, Ingentor,



PLAN GENERAL DE ORDENACIÓN DEL MUNICIPIO DE FASNIA
 ADAPTACIÓN PLENA AL D.L. 1/2000 TEXTO REFUNDIDO DE LA APROBACIÓN INICIAL
INFORMACIÓN: USOS DE LA EDIFICACIÓN
ASENTAMIENTO AGRÍCOLA AA-7



DILIGENCIA: Para hacer constar que el presente documento fue tomado en conocimiento por el Pleno de la Corporación en sesión ordinaria celebrada el día 11 de marzo de 2011.

En Fasnía a 4 de marzo de 2011

El Secretario Interino,

- LIMITE DE TÉRMINO MUNICIPAL
- DELIMITACIÓN DE ASENTAMIENTO PROPUESTA
- 1 PLANTA
- 2 PLANTAS
- 3 PLANTAS
- 4 Y 5 PLANTAS
- ① ALTURA SOBRE RASANTE
- ⊙ BALD. RASANTE

PLAN GENERAL DE ORDENACIÓN DEL MUNICIPIO DE FASNIA
 ADAPTACIÓN PLENA AL D.L. 1/2000 TEXTO REFUNDIDO DE LA APROBACIÓN INICIAL
INFORMACIÓN : ALTURAS DE LA EDIFICACIÓN
ASENTAMIENTO AGRÍCOLA AA-7

MARZO 2006

E:1/3000

Nº 3.7.5



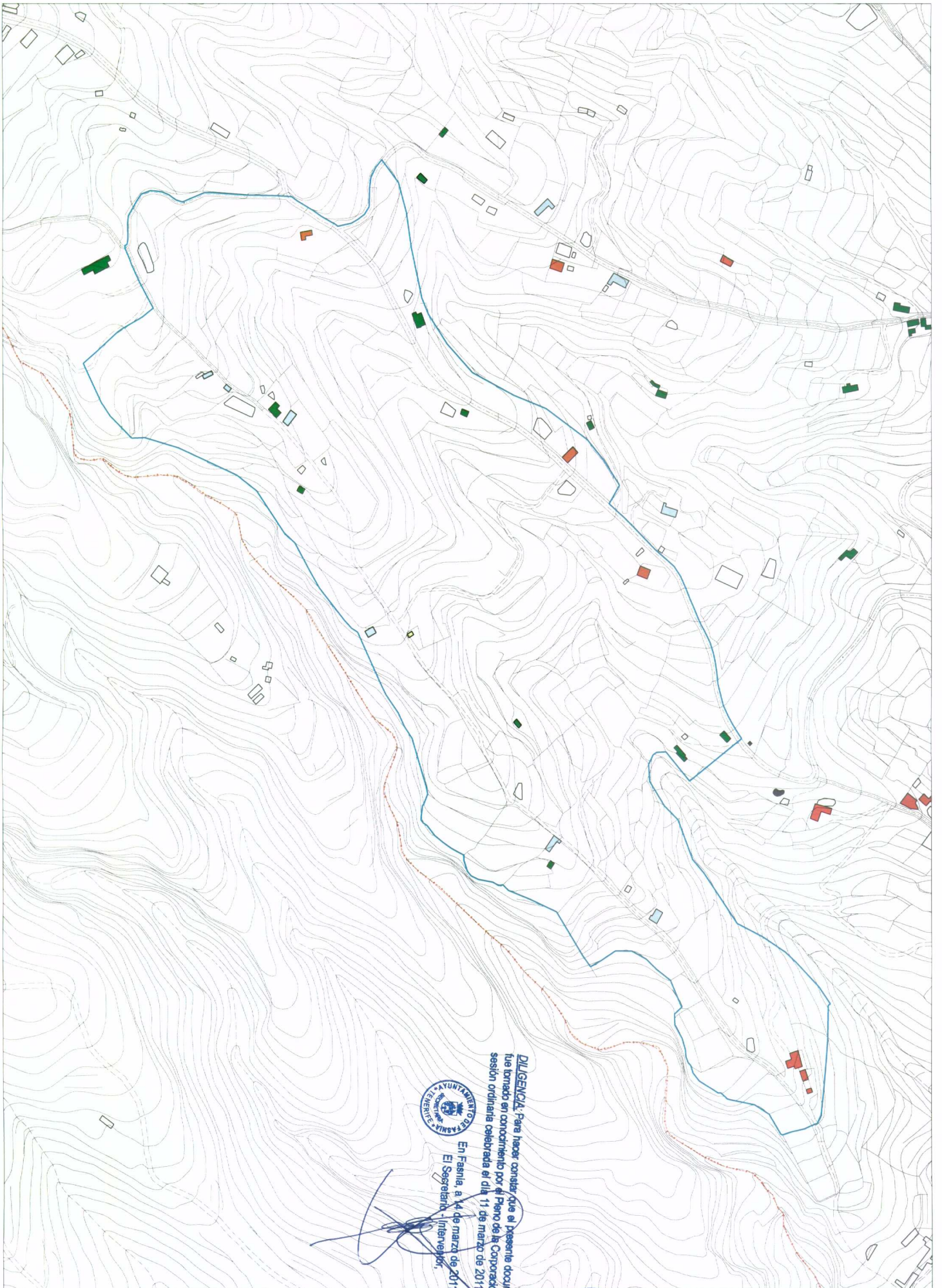

- LIMITE DE TÉRMINO MUNICIPAL
- DELIMITACIÓN DE ASENTAMIENTO PROPIETARIA
- BUENO
- MALO
- REGULAR
- EN CONSTRUCCION
- RUNDGO



En Fasnía, a 14 de marzo de 2011
 El Secretario -Interventor,

DILIGENCIA: Para hacer constar que el presente documento fue tomado en conocimiento por el Pleno de la Corporación, en sesión ordinaria celebrada el día 11 de marzo de 2011.



PLAN GENERAL DE ORDENACIÓN DEL MUNICIPIO DE FASNIA
 ADAPTACIÓN PLENA AL D.L. 1/2000 TEXTO REFUNDIDO DE LA APROBACIÓN INICIAL
 INFORMACIÓN : ESTADO DE LA EDIFICACIÓN
 ASENTAMIENTO AGRÍCOLA AA-7

MARZO 2008

E:1/5000

Nº 3.7.6



DILIGENCIA: Para hacer constar que el presente documento fue tomado en conocimiento por el Pleno de la Corporación, en Sesión ordinaria celebrada el día 11 de marzo de 2011.
 En Fasia, a 14 de marzo de 2011.
 El Secretario, Interventor,

| | | |
|--|---|---|
| 1- CONDOS | 4- SUELOS ABANCALADOS PARA EL CULTIVO | 6- NUCLEOS URBANOS |
| 2- BARRANCOS | 4.1- Terrenos con cultivos | 7- CONSTRUCCIONES / INSTALACIONES AISLADAS |
| 3- SUELOS CON VEGETACION NATURAL DOMINANTE | 4.2- Terrenos de cultivos abandonados | 8- ESPACIOS NATURALES PROTEGIDOS |
| 3.1- Terrenos con vegetación natural | 4.3- Terrenos de cultivos con fuerte presión urbana | 8.1- Parque natural de la Corona Forestal |
| 3.2- Terrenos con vegetación natural y cultivos aislados (en cultivo, abandonados y/o conserciones con vegetación natural) | 5- ASENTAMIENTOS RESIDENCIALES LIGADOS A AREAS DE CULTIVO | 8.2- Monumento Natural de Barranco de Fasia y Güimar |
| 3.3- Terrenos con vegetación natural y cultivos aislados (en cultivo, abandonados y/o conserciones con vegetación natural) con prior. aislado | | 8.3- Sitio de Interés Científico del Acantilado de la Injunta |
| 3.4- Terrenos con vegetación natural y cultivos aislados (en cultivo, abandonados y/o conserciones con vegetación natural) con influencia directa del mar. | | |

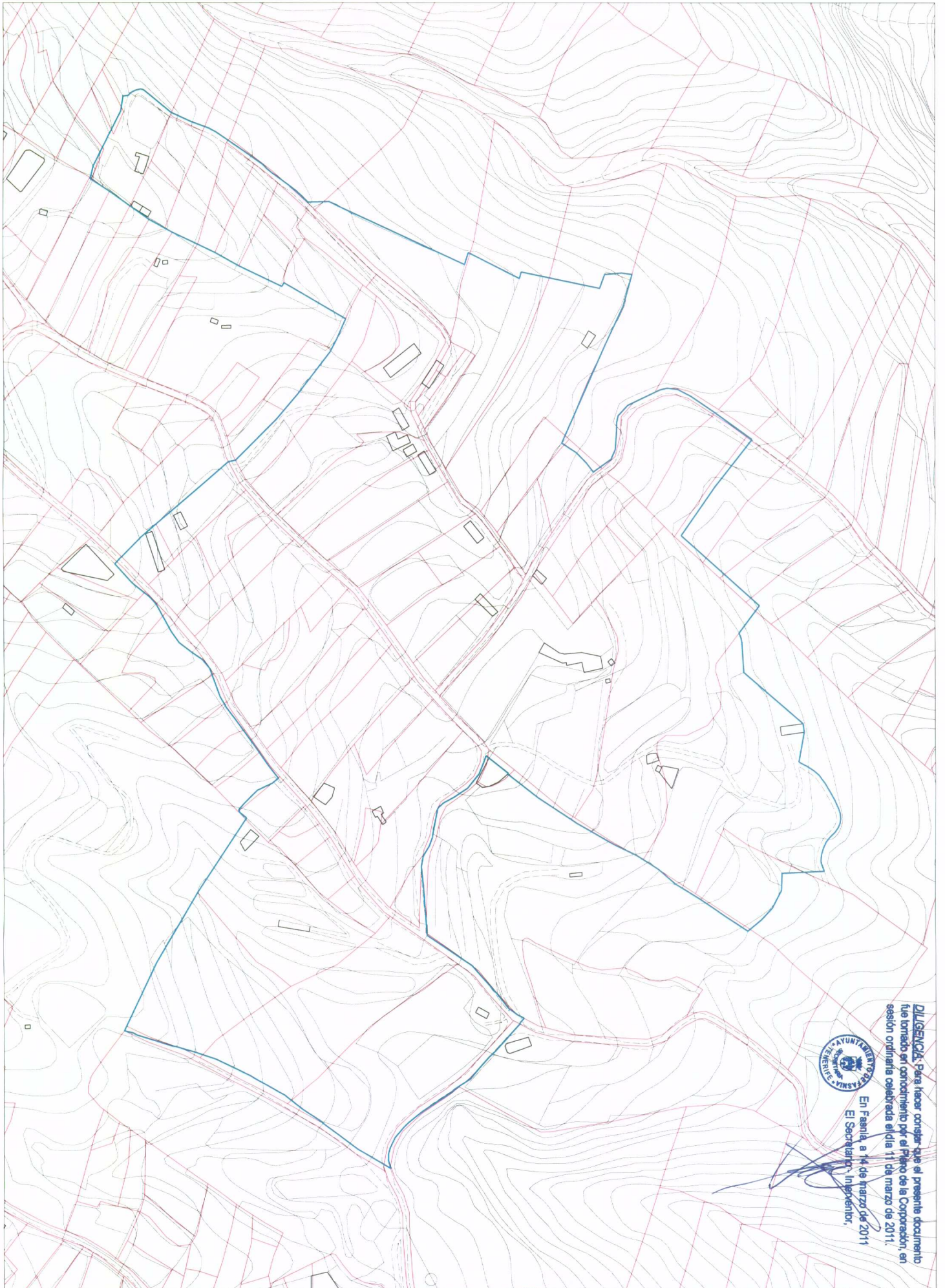

DILIGENCIA: Para hacer constar que el presente documento fue tomado en conocimiento por el Pleno de la Corporación, en sesión ordinaria celebrada el día 11 de marzo de 2011.

En Fasná, a 14 de marzo de 2011
 El Secretario, Imponentor,

[Handwritten signature]

— DELIMITACIÓN DE ASENTAMIENTO PROPUESA
 — LINEAS DE PARCELA



PLAN GENERAL DE ORDENACIÓN DEL MUNICIPIO DE FASNÁ
 ADAPTACIÓN PLENA AL D.L. 1/2000 TEXTO REFUNDIDO DE LA APROBACIÓN INICIAL
INFORMACIÓN: ESTRUCTURA PARCELARIA
ASENTAMIENTO AGRÍCOLA AA-8

MARZO 2006

E/1/2000

Nº 3.8.2



DILIGENCIA: Para hacer constar que el presente documento fue tomado en conocimiento por el Pleno de la Corporación, en sesión ordinaria celebrada el día 11 de marzo de 2011.
 En Fasná, a 14 de marzo de 2011.
 El Secretario Interino,

[Handwritten signature]

- DELIMITACIÓN DE ASENTAMIENTO PROPUESTA
- AUTOPISTA TF-1
 - CARRETERA GENERAL DEL SUR TF-28
 - CARRETERA TF-232 Y CARRETERA LOS RÍOSES-FASNÁ (TF-820)

- SISTEMA LOCAL-VARIO
- CALLES Y PISTAS ESTRUCTURANTES
 - CAMINOS Y ACCESOS A LA EDIFICACION

PLAN GENERAL DE ORDENACIÓN DEL MUNICIPIO DE FASNÁ
 ADAPTACIÓN PLENA AL D.L. 1/2000 TEXTO REFUNDIDO DE LA APROBACIÓN INICIAL
INFORMACIÓN : SISTEMA RED VIARIA
ASENTAMIENTO AGRÍCOLA AA-8





DILIGENCIA: Para hacer constar que el presente documento fue tomado en conocimiento por el Pleno de la Corporación, en sesión ordinaria celebrada el día 11 de marzo de 2011.



En Fasnía, a 14 de marzo de 2011
El Secretario - Interventor,

[Handwritten signature]

- DELIMITACIÓN DE ASENTAMIENTO PROPUESTA
- RESIDENCIAL
- ESTACIONES DE SERVICIO
- COMERCIO
- CARAJES, COBERTIZOS Y CUARTOS DE APEROS
- EQUIPAMENTOS
- ADMINISTRACION Y SERVICIOS PUBLICOS
- NAVES Y ALMACENES
- DOTACIONES
- ESPACIOS LIBRES DE USO PUBLICO
- DEPOSITOS DE AGUA

PLAN GENERAL DE ORDENACIÓN DEL MUNICIPIO DE FASNIA
ADAPTACIÓN PLENA AL D.L. 1/2000 TEXTO REFUNDIDO DE LA APROBACIÓN INICIAL
INFORMACIÓN : USOS DE LA EDIFICACIÓN
ASENTAMIENTO AGRÍCOLA AA-8

MARZO 2006

E:1/2000

Nº 3.8.4





- DELIMITACIÓN DE ASENTAMIENTO PROPUESTA
- 1 PLANTA
- 2 PLANTAS
- 3 PLANTAS
- 4 Y 5 PLANTAS



DILIGENCIA: Para hacer constar que el presente documento fue tomado en conocimiento por el Pleno de la Corporación, en sesión ordinaria celebrada el día 11 de marzo de 2011.
 En Fasnía, a 14 de Marzo de 2011
 El Secretario, Inocencio

PLAN GENERAL DE ORDENACIÓN DEL MUNICIPIO DE FASNIA
 ADAPTACIÓN PLENA AL D. L. 1/2000 TEXTO REFUNDIDO DE LA APROBACIÓN INICIAL
INFORMACIÓN: ALTURAS DE LA EDIFICACIÓN
ASENTAMIENTO AGRÍCOLA AA-8

MARZO 2006

E:1/2000

Nº 3.8.5



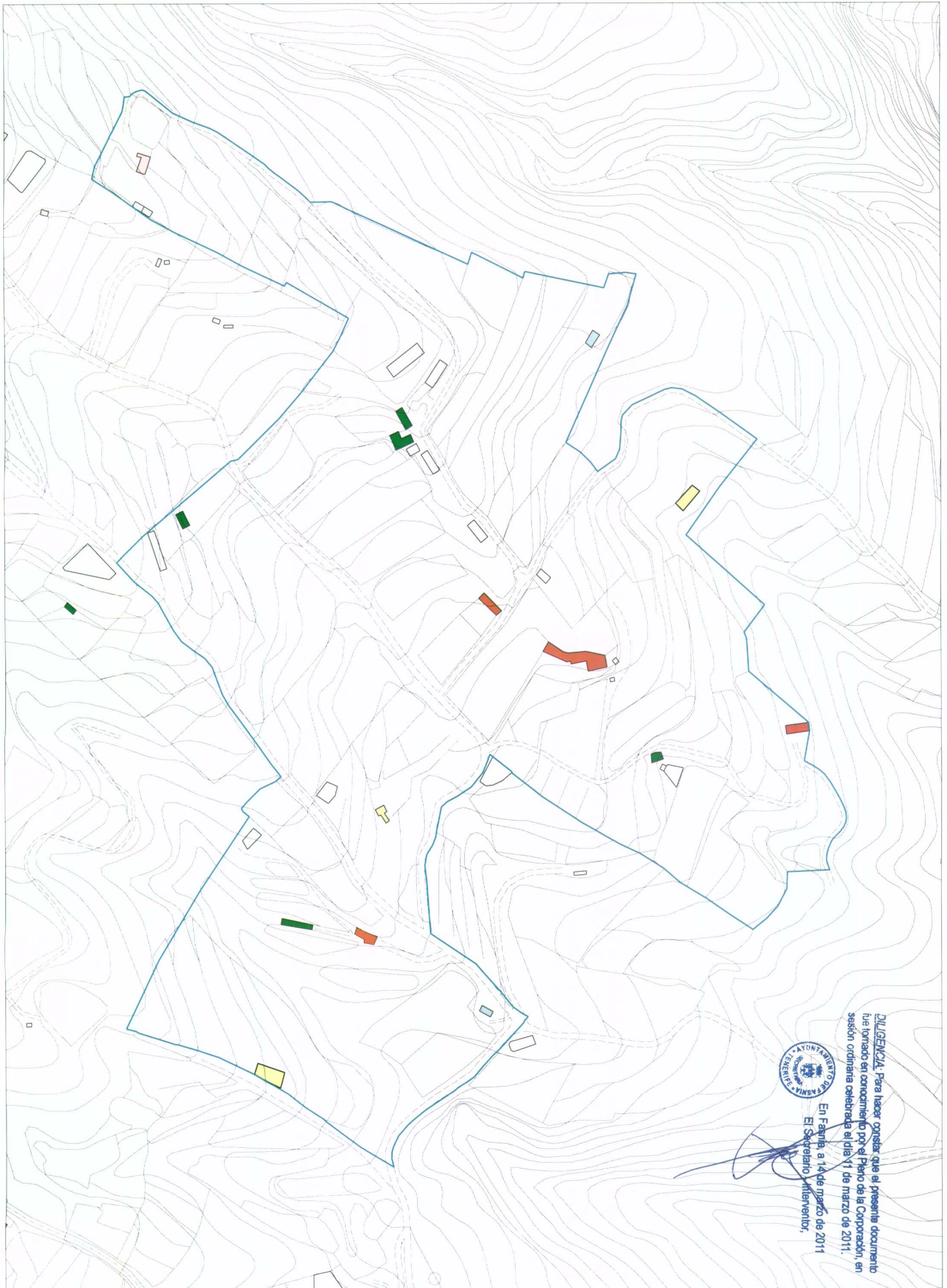

| | | |
|--|---------|-----------------|
| DELIMITACIÓN DE ASENTAMIENTO PROPUESTA | BUEND | EN CONSTRUCCIÓN |
| MALO | REGULAR | RUINOSO |



DILIGENCIA: Para hacer constar que el presente documento fue tomado en conocimiento por el Pleno de la Corporación, en sesión ordinaria celebrada el día 11 de marzo de 2011.

En Fasnía, a 14 de marzo de 2011

El Secretario, Interventor,

PLAN GENERAL DE ORDENACIÓN DEL MUNICIPIO DE FASNIA
 ADAPTACIÓN PLENA AL D.L. 1/2000 TEXTO REFUNDIDO DE LA APROBACIÓN INICIAL
 INFORMACIÓN : ESTADO DE LA EDIFICACIÓN
 ASENTAMIENTO AGRÍCOLA AA-8

MARZO 2006

E:1/2000

Nº 3.8.6

