

**DILIGENCIA:** Para hacer constar que el presente documento fue tomado en conocimiento por el Pleno de la Corporación, en sesión ordinaria celebrada el día 11 de marzo de 2011.



En FASNA, a 14 de marzo de 2011  
El Secretario Interventor,

PLAN GENERAL DE ORDENACIÓN DEL MUNICIPIO DE FASNA  
ADAPTACIÓN PLANA AL DICCIONARIO DE TÉRMINOS DE LA APLICACIÓN INRA  
INFORMACIÓN: ESTRUCTURA PARCELARIA  
ASENTAMIENTO AGRICOLA AA-2

MARZO 2006

E:1/4000

Nº 3.2.2



SEÑALIZACIÓN DE ASENTAMIENTO  
REQUISITA

LÍNEAS DE PARCELA

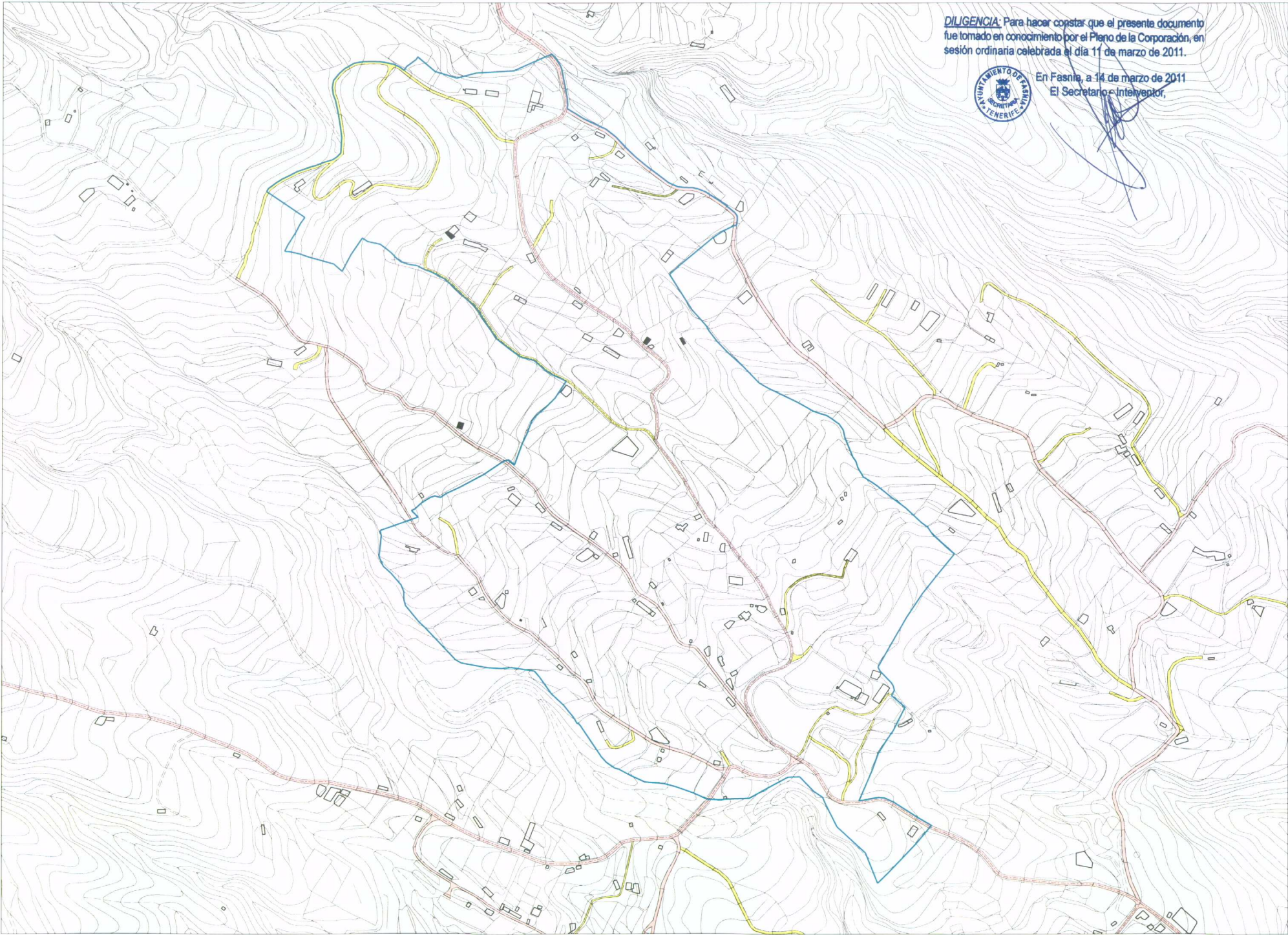

**DILIGENCIA:** Para hacer constar que el presente documento fue tomado en conocimiento por el Pleno de la Corporación, en sesión ordinaria celebrada el día 11 de marzo de 2011.



En Fasma, a 14 de marzo de 2011  
El Secretario Intelector,

*[Handwritten signature]*

PLAN GENERAL DE ORDENACIÓN DEL MUNICIPIO DE FASMA  
ADAPTACIÓN PLANA AL D.L. 172000 TEXTO REFORMADO DE LA APROBACIÓN FINAL  
INFORMACIÓN - SISTEMA RED VIARIA  
ASENTAMIENTO AGRÍCOLA AA-2



- SISTEMA GENERAL VARIO**
  - ALDRETA TF-1
  - CARRETERA GENERAL DEL SUR
  - CARRETERA TF-332 Y CARRETERA LOS RÍOLES-FASMA TF-870
- SISTEMA LOCAL VARIO**
  - CALLE Y PASEO ESTRUCTURANTES
  - CAMINOS Y ACCESOS A LA EDIFICACION

SISTEMA DE ASENTAMIENTO  
RUELLA

MARZO 2008

E-14400

Nº 3.2.3



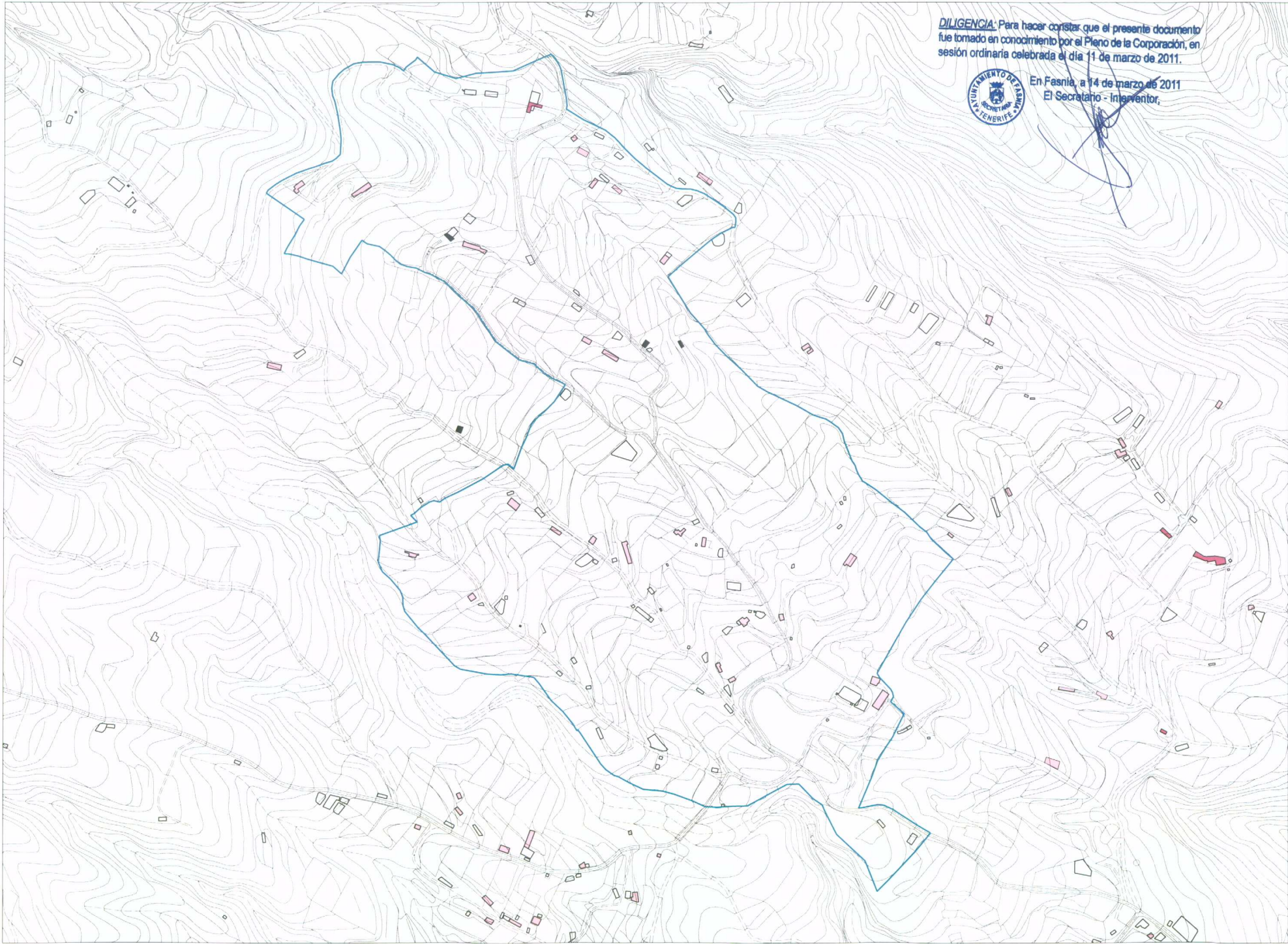

**DILIGENCIA:** Para hacer constar que el presente documento fue tomado en conocimiento por el Pleno de la Corporación, en sesión ordinaria celebrada el día 11 de marzo de 2011.



En Fasnía, a 14 de marzo de 2011  
El Secretario - Interventor,

*[Handwritten signature]*

PLAN GENERAL DE ORDENACIÓN DEL MUNICIPIO DE FASNIA  
ADAPTACIÓN PLANA AL D.L. 1/2000 TEXTO REFORMADO DE LA APROBACIÓN INICIAL

INFORMACIÓN - ALTURAS DE LA EDIFICACIÓN  
ASENTAMIENTO AGRICOLA AA-2

MARZO 2006

E.14/000

Nº 3.2.5



DELIMITACIÓN DE ASENTAMIENTO  
1 PLANTA  
2 PLANTAS  
3 PLANTAS  
4 Y 5 PLANTAS

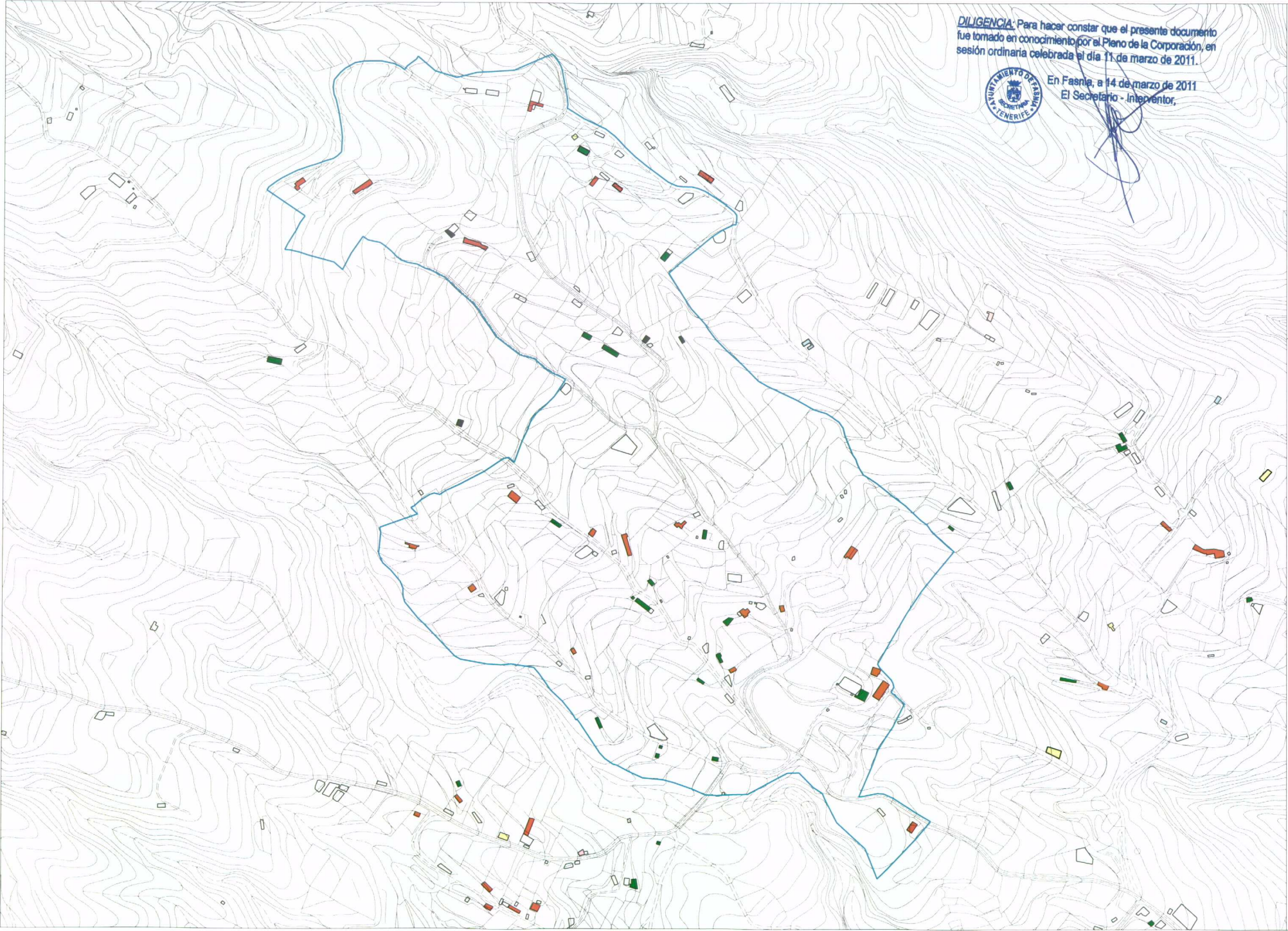

**DILIGENCIA:** Para hacer constar que el presente documento fue tomado en conocimiento por el Pleno de la Corporación, en sesión ordinaria celebrada el día 11 de marzo de 2011.



En Fasnia, a 14 de marzo de 2011  
 El Secretario - Interventor,

*[Handwritten signature]*

PLAN GENERAL DE ORDENACIÓN DEL MUNICIPIO DE FASNIA  
 ADAPTACIÓN PLANA AL D.L. 1/2000 TEXTO REFORMADO DE LA APROBACIÓN INICIAL  
 INFORMACIÓN: ESTADO DE LA EDIFICACIÓN  
 ASENTAMIENTO AGRÍCOLA AA-2



- EN CONSTRUCCIÓN
- BUENO
- MALO
- REGULAR
- DEMARCACIÓN DE ASENTAMIENTO
- REGULAR

MARZO 2006

E:1/4000

Nº 3.2.6

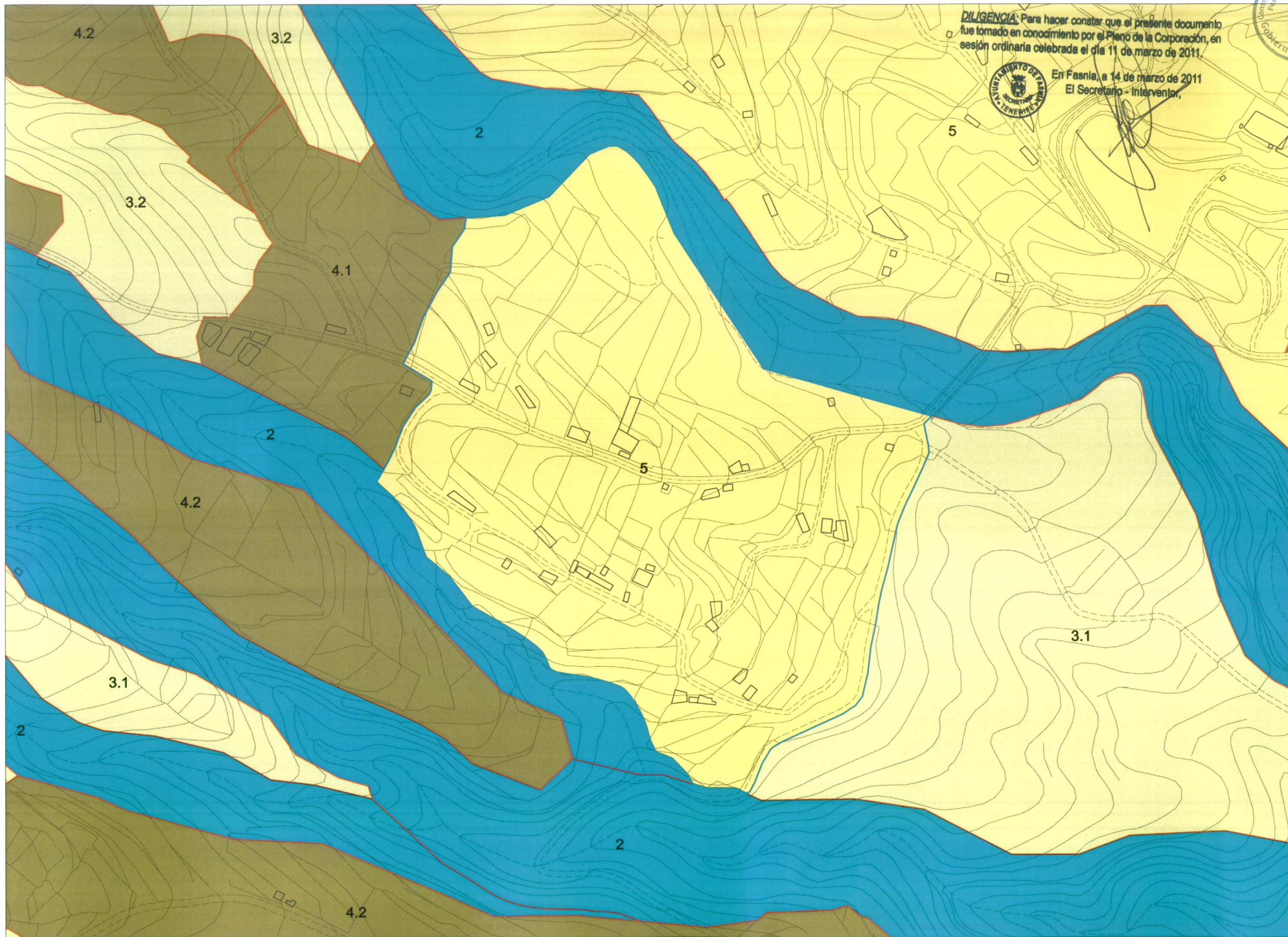

**DILIGENCIA:** Para hacer constar que el presente documento fue tomado en conocimiento por el Pleno de la Corporación, en sesión ordinaria celebrada el día 11 de marzo de 2011.



En FASNA, a 14 de marzo de 2011  
El Secretario - Interventor,



**PLAN GENERAL DE ORDENACIÓN DEL MUNICIPIO DE FASNA**  
ADAPTACIÓN PLURAL AL D.L. 1/2000 TEXTO REFORMADO DE LA APROBACIÓN INICIAL  
INFORMACIÓN: UNIDADES TERRITORIALES  
ASENTAMIENTO AGRÍCOLA AA-3

MARZO 2006  
E:1/2000  
Nº 3.3.1

- 4 - SUELOS AMBAJADOS PARA EL CULTIVO
- 4.1 - Terrenos de cultivos con fuerte presión urbana
- 4.2 - Terrenos de cultivos apropiados
- 5 - AGUAFUERTOS RECONSTITUCIONES CUPOS A NIVEL DE CULTIVO
- 6 - NUCLEOS URBANOS
- 7 - CONSTRUCCIONES / INSTALACIONES AJADAS
- 8 - ESPACIOS NATURALES PROTEGIDOS
- 8.1 - Reserva natural de la Cumbre Forestal
- 8.2 - Reserva natural de la Cumbre Forestal
- 8.3 - Sitio de Interés Científico del Acantilado de la Tormenta

- 1 - CONJUNTO
- 2 - BARRANCO
- 3 - SUELOS CON VEGETACIÓN NATURAL DOMINANTE
- 3.1 - Terrenos con vegetación natural y cultivos estacionales (en cultivos apropiados y/o apropiados con vegetación natural)
- 3.2 - Terrenos con vegetación natural y cultivos estacionales (en cultivos apropiados y/o apropiados con vegetación natural)
- 3.3 - Terrenos con vegetación natural y cultivos estacionales (en cultivos apropiados y/o apropiados con vegetación natural)

- DELIMITACIÓN DE ASENTAMIENTO AGRÍCOLA
- DELIMITACIÓN DE UNIDADES TERRITORIALES



PLAN GENERAL DE ORDENACIÓN DEL MUNICIPIO DE FASNÍA  
ADAPTACIÓN PLURAL AL D.L. 1700 TEXTO REVISADO DE LA APROBACIÓN INICIAL

INFORMACIÓN: ESTRUCTURA PARCELARIA  
ASENTAMIENTO AGRICOLA AA-3

MARZO 2006

E.17/2006

Nº 3.3.2



**DILIGENCIA:** Para hacer constar que el presente documento fue tomado en conocimiento por el Pleno de la Corporación, en sesión ordinaria celebrada el día 11 de marzo de 2011.



En Fasnía, a 14 de marzo de 2011  
El Secretario - Interventor,

— DEMARCACIÓN DEL ASENTAMIENTO  
— REDUCCIÓN  
— LINEAS DE PARCELA

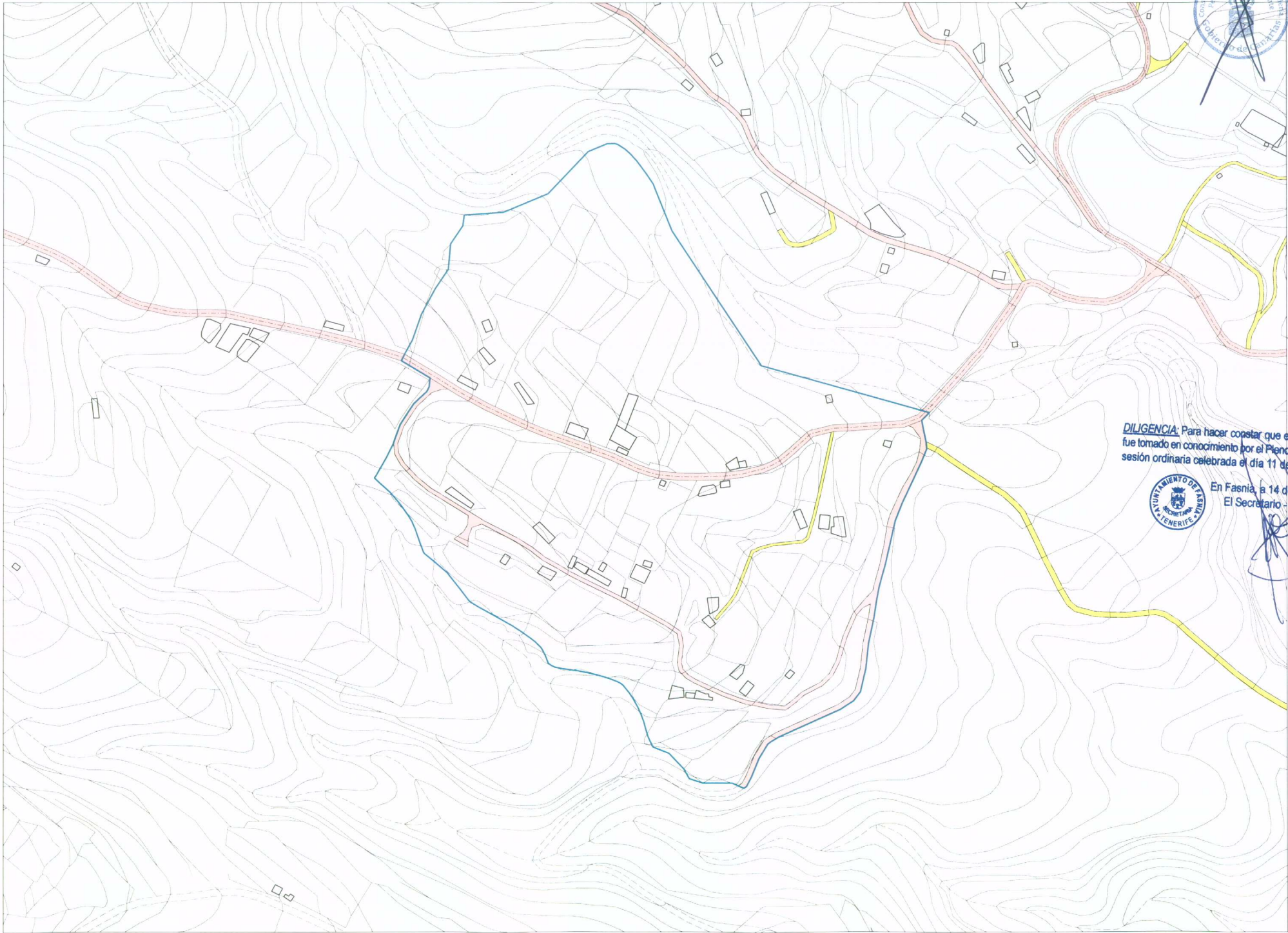

PLAN GENERAL DE ORDENACIÓN DEL MUNICIPIO DE FASNÍA  
 ADAPTACIÓN PLURAL AL D.L. 1/2000 TEXTO REFORMADO DE LA APROBACIÓN INICIAL  
 INFORMACIÓN: SISTEMA RED VIARIA  
 ASENTAMIENTO AGRICOLA AA-3

MARZO 2006 E:1/2000 Nº 3.3.3

**DILIGENCIA:** Para hacer constar que el presente documento fue tomado en conocimiento por el Pleno de la Corporación, en sesión ordinaria celebrada el día 11 de marzo de 2011.



En Fasnía, a 14 de marzo de 2011  
 El Secretario - Interinter, 

**SISTEMA LOCAL VIARIO**  
 CALLES Y VÍAS ESTRUCTURANTES  
 CAMINOS Y ACCESOS A LA EDIFICACIÓN

**SISTEMA GENERAL VIARIO**  
 ALBUFERRA IT-1  
 SISTEMA GENERAL DEL SUR  
 CARRITERA IT-532 Y CARRITERA  
 LOS HODDES-FASNÍA IT-520

SEPARACIÓN DE ASENTAMIENTO  
 SUPLENTE





**DILIGENCIA:** Para hacer constar que el presente documento fue tomado en conocimiento por el Pleno de la Corporación, en sesión ordinaria celebrada el día 11 de marzo de 2011.



En Fasnía, a 14 de marzo de 2011  
 El Secretario - Interventor,

*[Handwritten signature]*

- |                     |                        |                         |
|---------------------|------------------------|-------------------------|
| RESIDENCIAL         | ESTACIONES DE SERVICIO | COMERCIO                |
| GRANDE CONSERVADORA | EQUIPAMENTOS           | INDUSTRIAL Y SERVIDORES |
| MINIS Y ALBERGUE    | MARQUES Y ALBERGUES    | DEPOSITOS DE AGUA       |
| MARQUES Y ALBERGUES | DEPOSITOS DE AGUA      |                         |
| DEPOSITOS DE AGUA   |                        |                         |

**PLAN GENERAL DE ORDENACIÓN DEL MUNICIPIO DE FASNIA**  
 ADAPTACIÓN PLUMA AL D.L. 172000 TEXTO REFINADO DE LA APROBACIÓN INICIAL  
**INFORMACIÓN - USOS DE LA EDIFICACIÓN**  
**ASENTAMIENTO AGRICOLA AA-3**



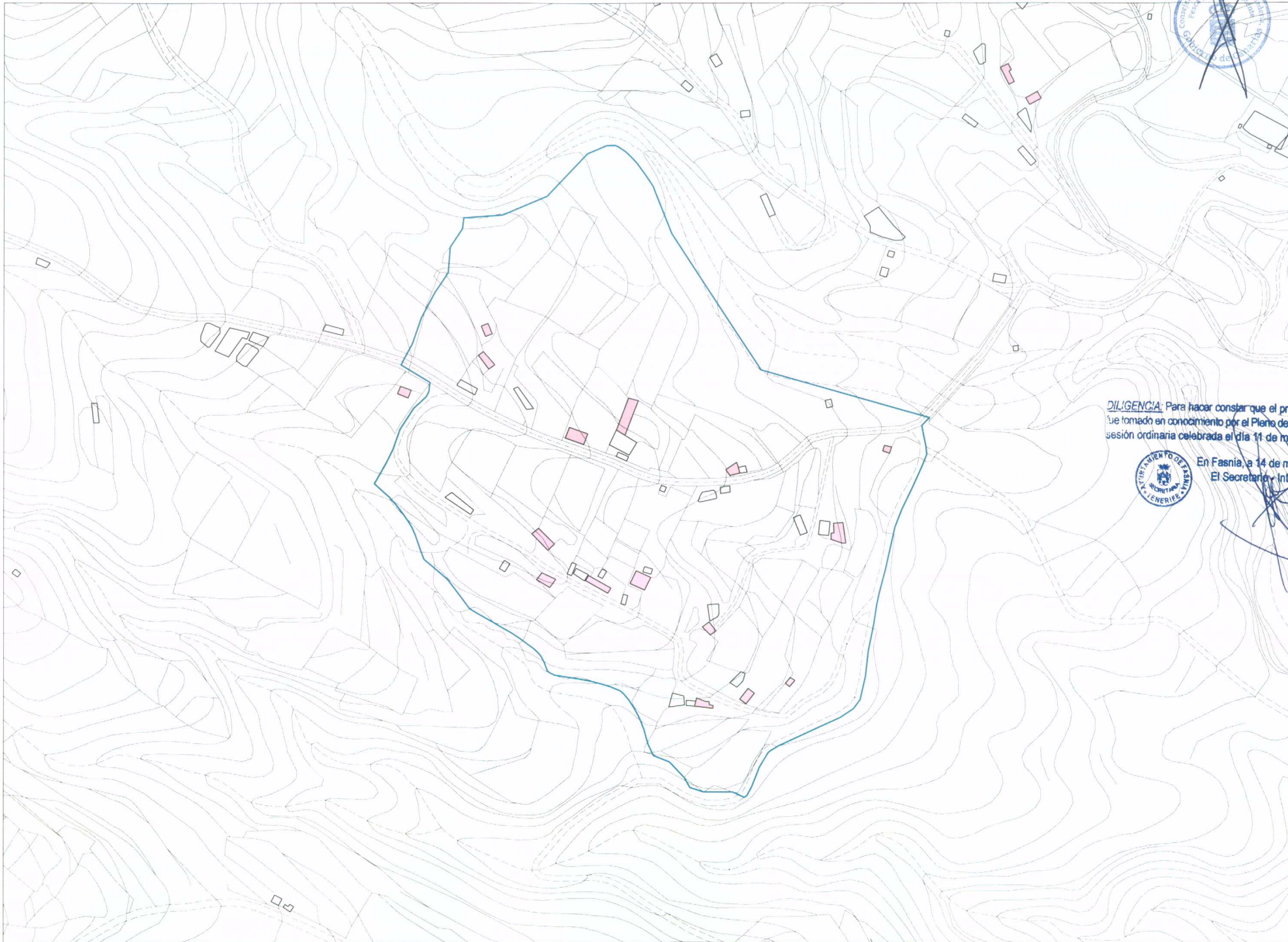

PLAN GENERAL DE ORDENACIÓN DEL MUNICIPIO DE FASNÍA  
 ADAPTACIÓN PLANA AL 1000 TERCIO DEBENDEJO DE LA APROBACIÓN INICIAL  
 INFORMACIÓN - ALTURAS DE LA EDIFICACIÓN  
 ASENTAMIENTO AGRÍCOLA AA-3

MARZO 2006 E:1/2000 N° 3.3.5

**DILIGENCIA:** Para hacer constar que el presente documento fue tomado en conocimiento por el Pleno de la Corporación, en sesión ordinaria celebrada el día 11 de marzo de 2011.



En Fasnía, a 14 de marzo de 2011  
 El Secretario e Interceptor,

- DELIMITACIÓN DE ASENTAMIENTO
- 1 PLANTA
- 2 PLANTAS
- 3 PLANTAS
- 4 Y 5 PLANTAS

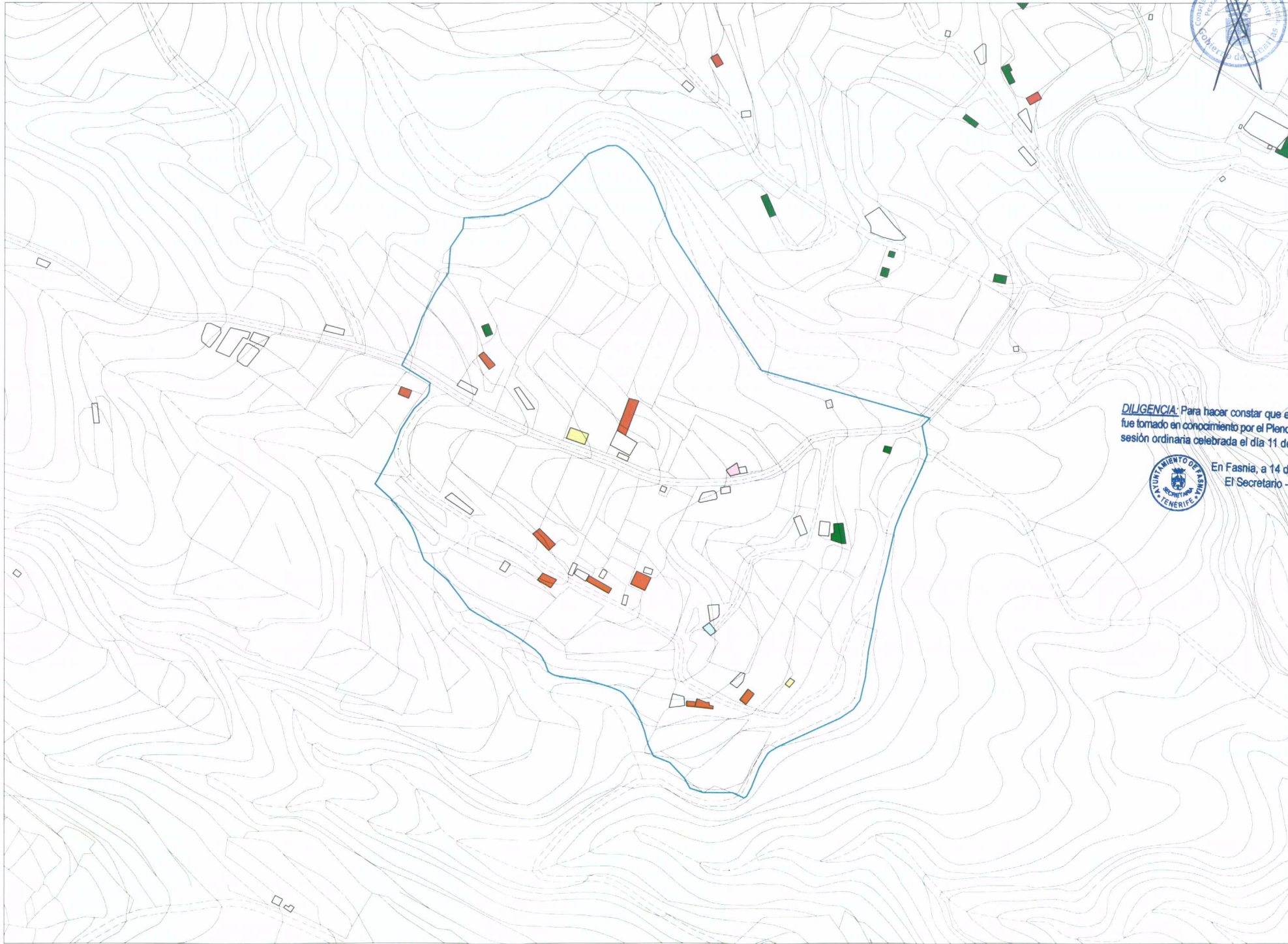

PLAN GENERAL DE ORDENACIÓN DEL MUNICIPIO DE FASNIA  
 Adaptación del Plan de Ordenación Urbana de Fasnía a la Ley 1/2009  
 INFORMACIÓN - ESTADO DE LA EDIFICACIÓN  
 ASENTAMIENTO AGRÍCOLA AA-3

MARZO 2006 E-12020

Nº 3.3.6

**DILIGENCIA:** Para hacer constar que el presente documento fue tomado en conocimiento por el Pleno de la Corporación, en sesión ordinaria celebrada el día 11 de marzo de 2011.



En Fasnía, a 14 de marzo de 2011  
 El Secretario - Interventor,

- EN CONSTRUCCION
- BUENO
- MALO
- REGULAR
- REQUISITA EL ASENTAMIENTO

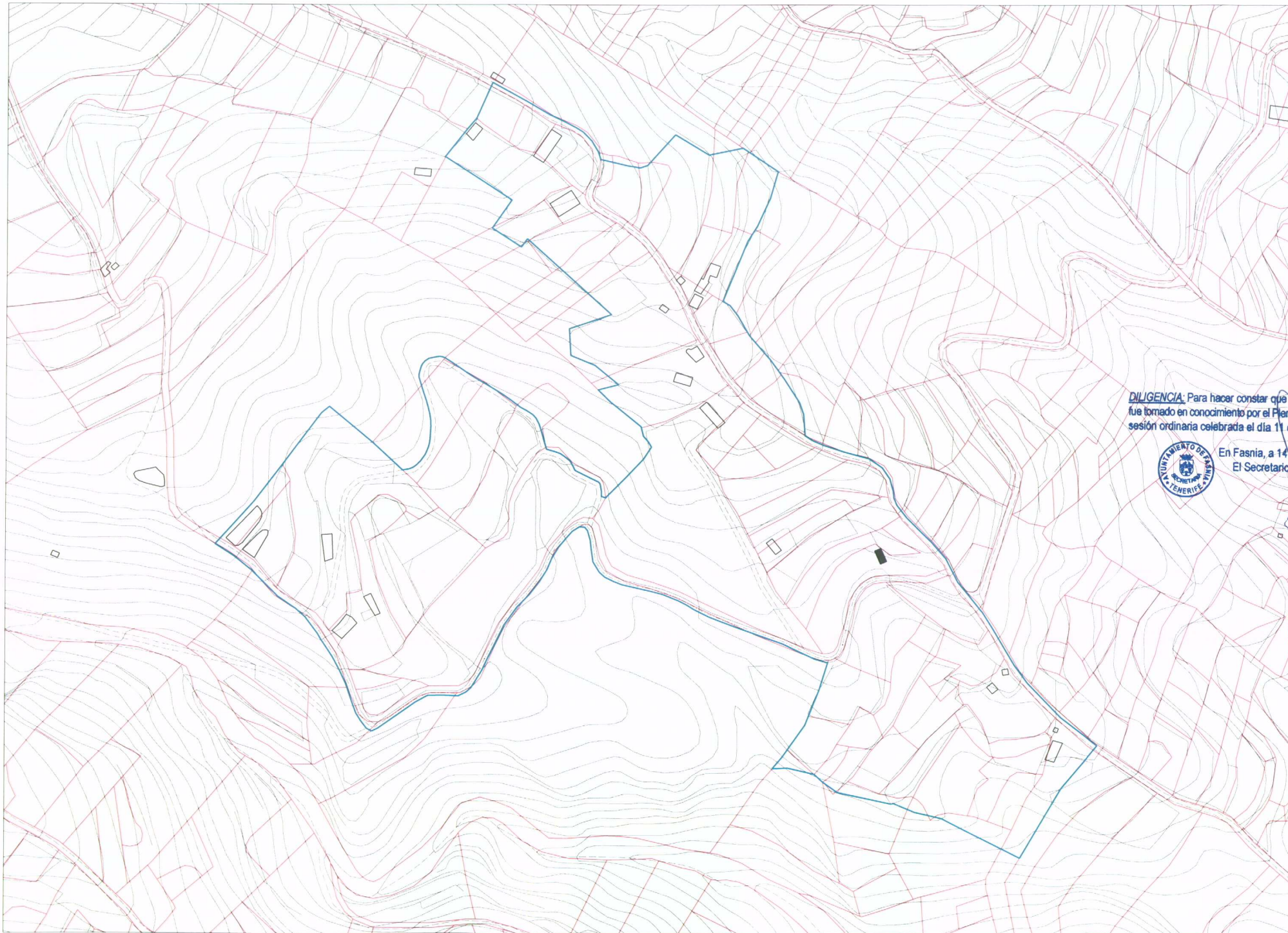



PLAN GENERAL DE ORDENACIÓN DEL MUNICIPIO DE FASNÍA  
ADAPTACIÓN PLENA AL D.L. 1/2000 TEXTO REFORMADO DE LA APROBACIÓN INICIAL  
INFORMACIÓN: ESTRUCTURA PARCELARIA  
ASENTAMIENTO AGRICOLA AA-4

MARZO 2006 E:1/2000 N° 3.4.2

**DILIGENCIA:** Para hacer constar que el presente documento fue tomado en conocimiento por el Pleno de la Corporación, en sesión ordinaria celebrada el día 11 de marzo de 2011.

En Fasnía, a 14 de marzo de 2011  
El Secretario Interventor,



— LINEAS DE ASENTAMIENTO  
— LINEAS DE PARCELA



**DILIGENCIA:** Para hacer constar que el presente documento fue tomado en conocimiento por el Pleno de la Corporación, en sesión ordinaria celebrada el día 11 de marzo de 2011.



En Fasma, a 14 de marzo de 2011  
El Secretario - Interventor



**PLAN GENERAL DE ORDENACIÓN DEL MUNICIPIO DE FASMA**  
 ADAPTACIÓN PLENA AL D.L. 10200 TEXTO REFORMADO DE LA APROBACIÓN FINAL  
**INFORMACIÓN: UNIDADES TERRITORIALES**  
**ASENTAMIENTO AGRÍCOLA AA-4**  
 MARZO 2008 E/10200

- 1- CONOS
- 2- BARRANCOS
- 3- SEJOS CON VEGETACIÓN NATURAL DOMINANTE
- 4-1- Terrenos de cultivo abandonados
- 4-2- Terrenos de cultivo abandonados
- 5- ASENTAMIENTOS RESIDENCIALES LEJOS A ÁREAS DE CULTIVO
- 6- SEJOS ABANDONADOS PARA EL CULTIVO
- 7- CONSTRUCCIONES / INSTALACIONES RESIDUALES
- 8- ESPACIOS NATURALES PROTEGIDOS
- 9- Muestreo de suelos (de Remolinos, Espinas y Comor)
- 10- Sitio de muestra Científica de Acuíferos de la zona