



— DELIMITACIÓN DE ASENTAMIENTO PROPUUESTA
 — LINEAS DE PARCELA



DILEGENCIA. Para hacer constar que el presente documento fue leído en conocimiento por el Pleno de la Corporación, en sesión ordinaria celebrada el día 11 de marzo de 2011.
 En Fasnía, a 14 de marzo de 2011
 El Secretario Interventor



PLAN GENERAL DE ORDENACIÓN DEL MUNICIPIO DE FASNÍA
 ADAPTACIÓN PLENA AL D. L. 1/2000 TEXTO REFUNDIDO DE LA APROBACIÓN INICIAL
INFORMACIÓN: ESTRUCTURA PARCELARIA
ASENTAMIENTOS RURALES 6 Y 7

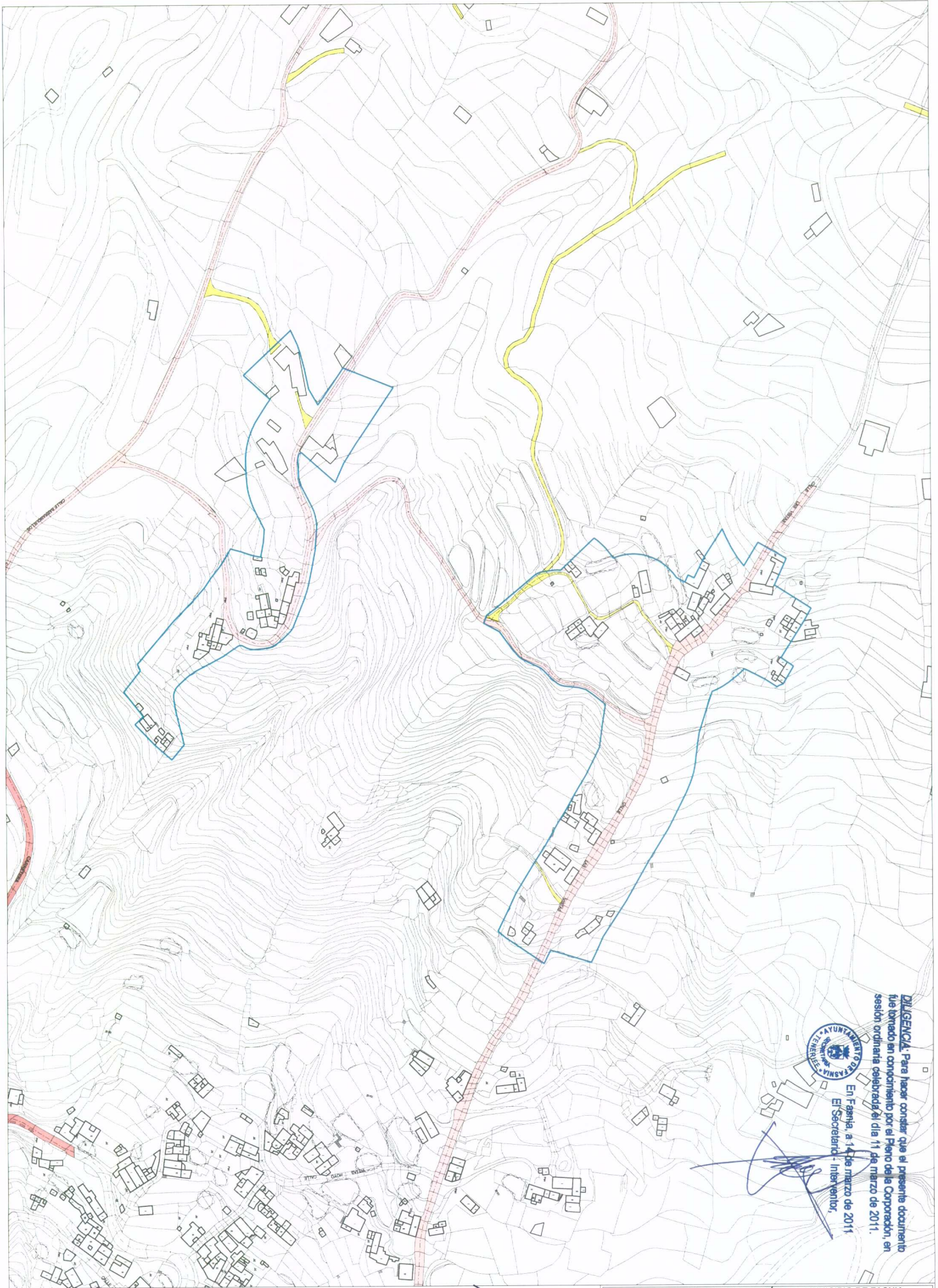

DILIGENCIA. Para hacer constar que el presente documento fue tomado en conocimiento por el Pleno de la Corporación, en sesión ordinaria celebrada el día 11 de marzo de 2011.

En Fasnía, a 14 de marzo de 2011.
 El Secretario - Interventor,



[Handwritten signature]

- SISTEMA GENERAL VIARIO**
- DELIMITACIÓN DE ASENTAMIENTO PROPUESTA
 - AUTORISTA TF-1
 - CARRETERA GENERAL DEL SUR TF-28
 - CARRETERA TF-532 Y CARRETERA LOS RODILES-FASNIA TF-620

- SISTEMA LOCAL VIARIO**
- CALLES Y PISTAS ESTRUCTURANTES
 - CAMINOS Y ACCESOS A LA EDIFICACION

PLAN GENERAL DE ORDENACIÓN DEL MUNICIPIO DE FASNIA
 ADAPTACIÓN PLENA AL D. L. 1/2000 TEXTO REFUNDIDO DE LA APROBACIÓN INICIAL
INFORMACIÓN : SISTEMA RED VIARIA
ASENTAMIENTOS RURALES 6 Y 7



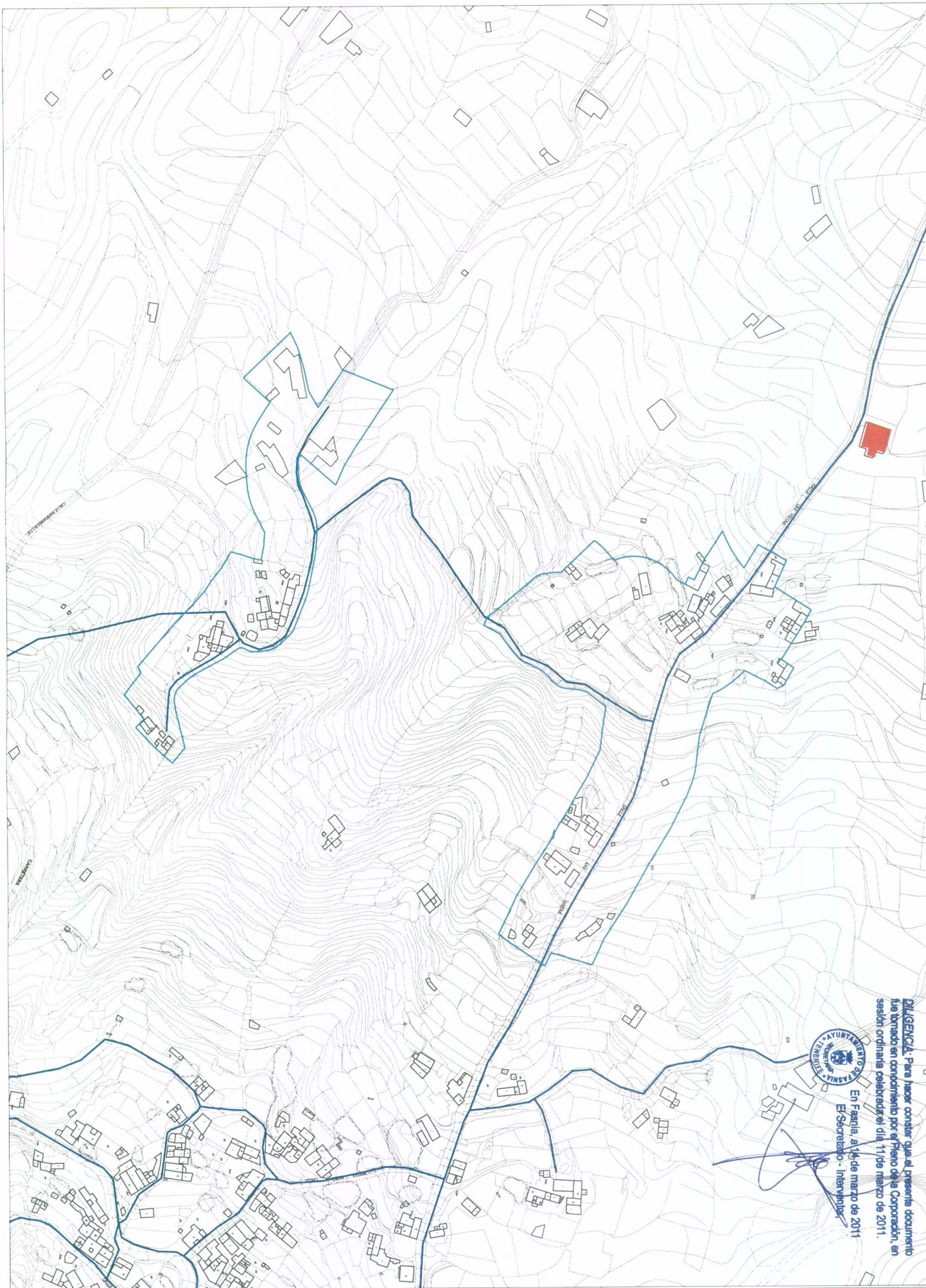

DILIGENCIA: Para hacer constar que el presente documento fue tomado en conocimiento por el Pleno de la Corporación, en sesión ordinaria celebrada el día 11 de marzo de 2011.

En Fasnía, a 16 de marzo de 2011

El Secretario - Inventario

[Handwritten signature]

-  DELIMITACIÓN DE ASENTAMIENTO PROPUESTA
-  DEPÓSITO DE AGUA POTABLE
-  CAPTACION DE AGUA POTABLE (POZOS O GALERIAS)
-  RED DE AGUA POTABLE



PLAN GENERAL DE ORDENACIÓN DEL MUNICIPIO DE FASNIA
 ADAPTACIÓN PLENA AL D.L. 1/2000 TEXTO REFUNDIDO DE LA APROBACIÓN INICIAL
INFORMACIÓN RED DE ABASTECIMIENTO
ASENTAMIENTOS RURALES 6 Y 7

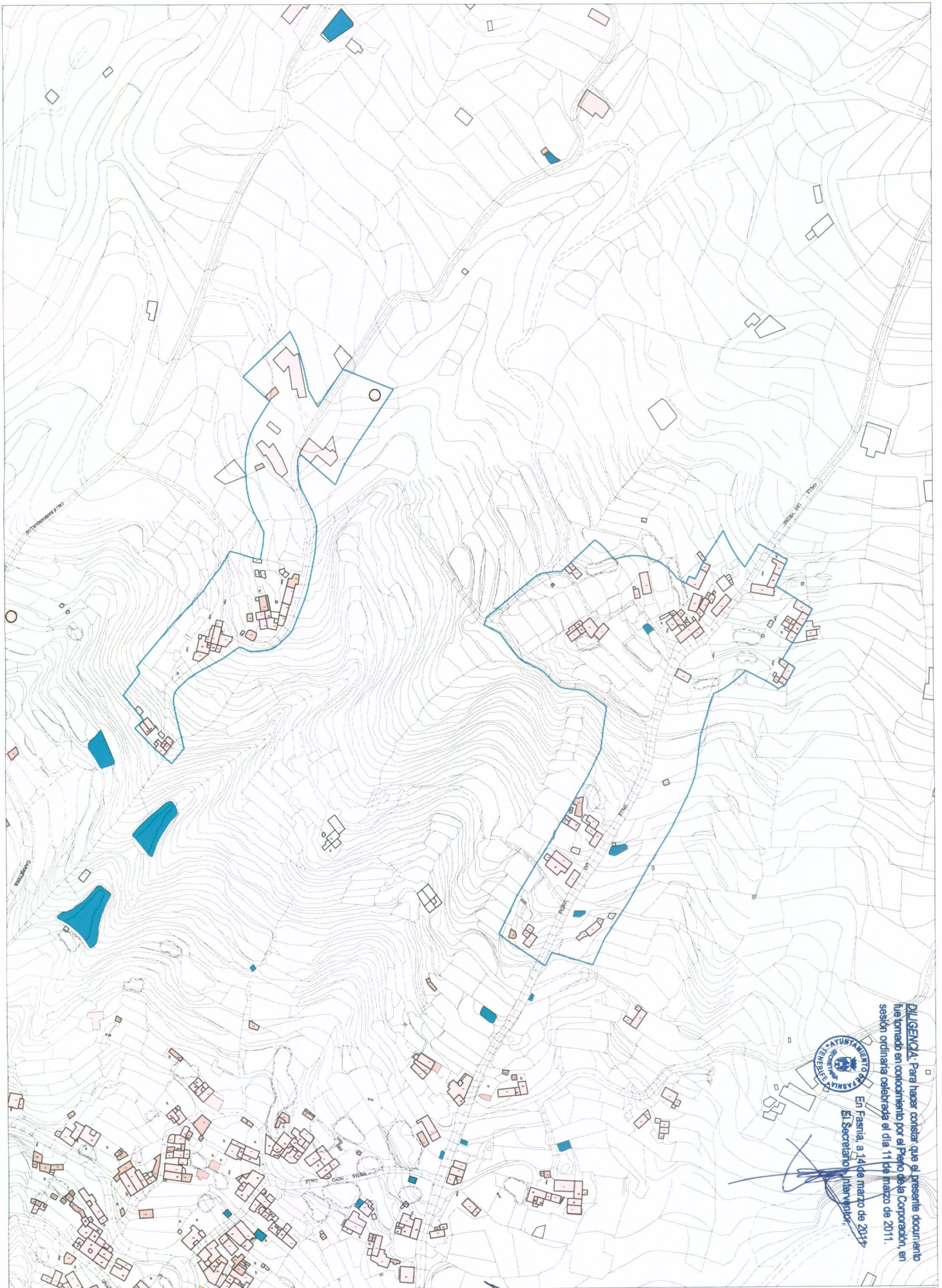

DILECENCIA. Para hacer constar que el presente documento fue tomado en conocimiento por el Pleno de la Corporación, en sesión ordinaria celebrada el día 11 de marzo de 2011.
 En Fasnia, a 14 de marzo de 2011
 El Secretario, *Antonio Hernández*

DELIMITACIÓN DE ASENTAMIENTO PROPUESTA	RESIDENCIAL	ESTACIONES DE SERVICIO	COMERCIO	EDIFICACIÓN EXISTENTE POSTERIOR A CARTOGRAFÍA
GARAJES, COBERTIZOS Y CUARTOS DE APERTOS	EQUIPAMENTOS	ADMINISTRACIÓN Y SERVICIOS PÚBLICOS	DOTACIONES	EDIFICACIONES EXISTENTES POSTERIORES A CARTOGRAFÍA
ESPACIOS LIBRES DE USO PÚBLICO	DEPÓSITOS DE AGUA	VÍA EXISTENTE POSTERIOR A CARTOGRAFÍA		



PLAN GENERAL DE ORDENACIÓN DEL MUNICIPIO DE FASNIA
 ADAPTACIÓN PLENA AL D.L. 1/2000 TEXTO REFUNDIDO DE LA APROBACIÓN INICIAL
INFORMACIÓN : USOS DE LA EDIFICACIÓN
 ASENTAMIENTOS RURALES 6 Y 7

MARZO 2006

E:1/2000

Nº 2.6.5



- DELIMITACIÓN DE ASENTAMIENTO PROPUESTA
- 1 PLANTA
- 2 PLANTAS
- 3 PLANTAS
- 4 Y 5 PLANTAS
- ① ALTURA SOBRE RASANTE
- ② BAJO RASANTE
- EDIFICACIÓN EXISTENTE POSTERIOR A CARTOGRAFÍA

PLAN GENERAL DE ORDENACIÓN DEL MUNICIPIO DE FASNÁ
 ADAPTACIÓN PLENA AL D.L. 1/2000 TEXTO REFUNDIDO DE LA APROBACIÓN INICIAL
INFORMACIÓN : ALTURAS DE LA EDIFICACIÓN
ASENTAMIENTOS RURALES 6 Y 7



El Secretario - Ayuntamiento
 Fasná, a 14 de marzo de 2011



DILIGENCIA: Para hacer constar que el presente documento fue aprobado en el Pleno del Ayuntamiento de Fasná, en sesión ordinaria celebrada el día 11 de marzo de 2011.

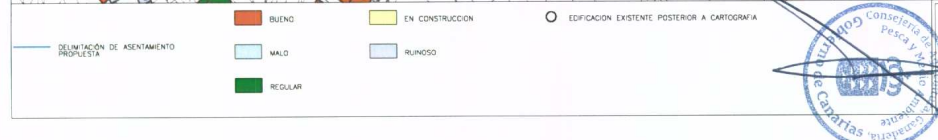
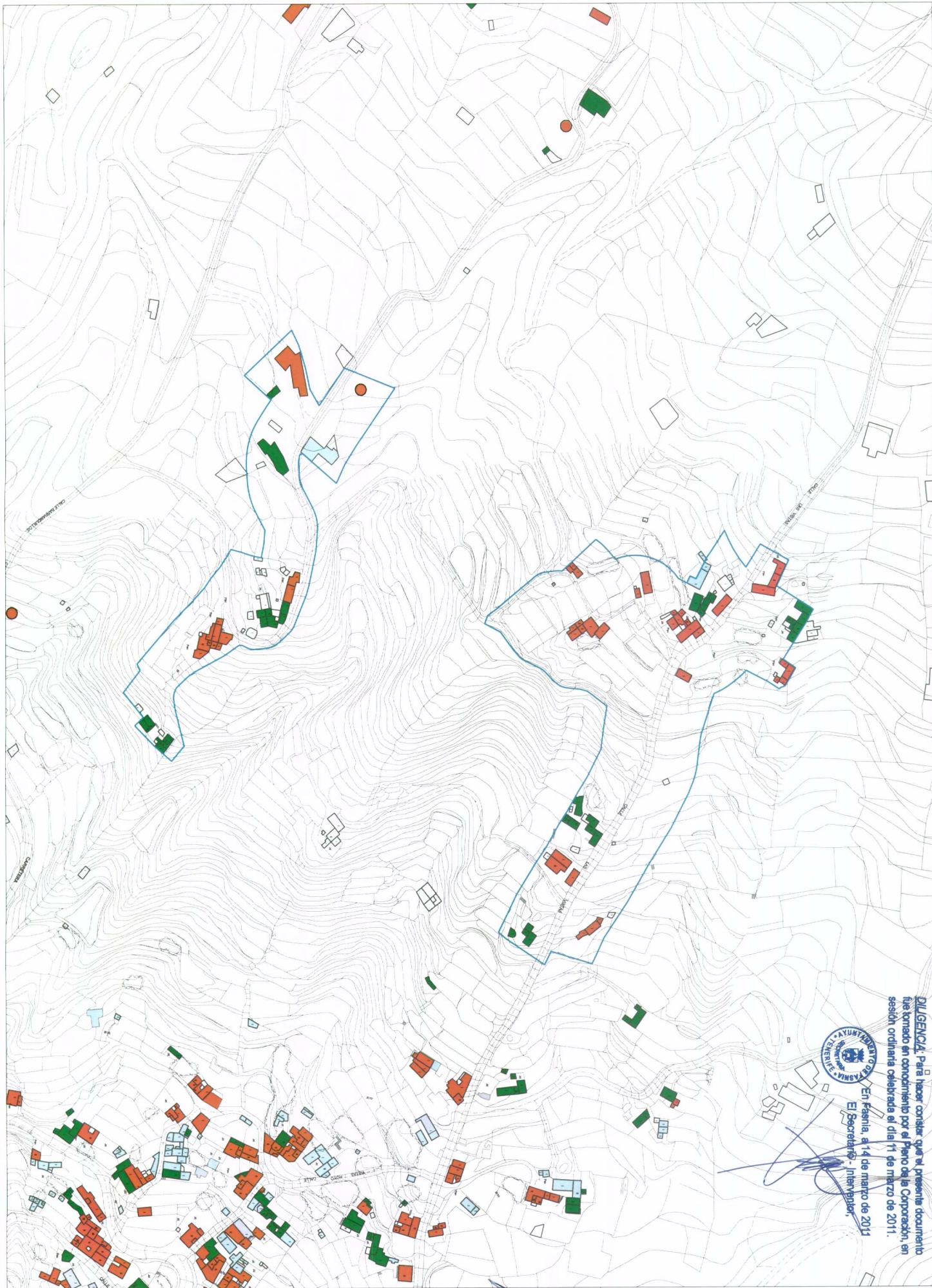

PLAN GENERAL DE ORDENACIÓN DEL MUNICIPIO DE FASNÁ
 ADAPTACIÓN PLENA AL D.L. 1/2000 TEXTO REFUNDIDO DE LA APROBACIÓN INICIAL
 INFORMACIÓN : ESTADO DE LA EDIFICACIÓN
 ASENTAMIENTOS RURALES 6 Y 7

MARZO 2006 E-1/2000 Nº 2.67



En Fasná, a 14 de marzo de 2011
 El Secretario - Interventor,

DILIGENCIA: Para hacer constar que el presente documento fue tomado en conocimiento por el Pleno de la Corporación, en sesión ordinaria celebrada el día 11 de marzo de 2011.



1.- CONOS	4.- SUELOS ABANDALADOS PARA EL CULTIVO	6.- NUCLEOS URBANOS
2.- BARRANCOS	4.1.- Terrenos con cultivos	7.- CONSTRUCCIONES / INSTALACIONES AISLADAS
3.- SUELOS CON VEGETACION NATURAL DOMINANTE	4.2.- Terrenos de cultivos abandonados	8.- ESPACIOS NATURALES PROTEGIDOS
3.1.- Terrenos con vegetación natural	4.3.- Terrenos de cultivos con fuerte trazo urbano	8.1.- Parque natural de la Corona Forestal
3.2.- Terrenos con vegetación natural y cultivos asociados (en cultivo, abandonados y/o con zonas con vegetación natural)	5.- ASENTAMIENTOS RESIDENCIALES LIGADOS A AREAS DE CULTIVO	8.2.- Monumento Natural de Barranca de Fania y Güimor
3.3.- Terrenos con vegetación natural y cultivos asociados (en cultivo, abandonados y/o con zonas con vegetación natural) con banal clásico		8.3.- Sitio de Interés Científico del Apantlado de la Honduras
3.4.- Terrenos con vegetación natural y cultivos asociados (en cultivo, abandonados y/o con zonas con vegetación natural) con influencia directa de mar		

PLAN GENERAL DE ORDENACIÓN DEL MUNICIPIO DE FASNIA
 ADAPTACIÓN PLENA AL D.L. 1/2000 TEXTO REFUNDIDO DE LA APROBACIÓN INICIAL

INFORMACIÓN: UNIDADES TERRITORIALES
ASENTAMIENTO RURAL AR-8

MARZO 2006 E:1/1000

Nº 2.7.1



En Fasnia, a 14 de marzo de 2011
 En El Secretario - Interventor,



Diligencia. Para hacer constar que el presente documento fue tomado en conocimiento por el Pleno de la Corporación, en sesión ordinaria celebrada el día 11 de marzo de 2011.



En Fasnía, a 14 de marzo de 2011
 El Secretario - Inventario-

[Handwritten signature]

DILIGENCIA: Para hacer constar que el presente documento fue tomado en conocimiento por el Plano de la Corporación, en sesión ordinaria celebrada el día 17 de marzo de 2011.



PLAN GENERAL DE ORDENACIÓN DEL MUNICIPIO DE FASNIA
 ADAPTACIÓN PLENA AL D.L. 1/2000 TEXTO REFUNDIDO DE LA APROBACIÓN INICIAL
 INFORMACIÓN: ESTRUCTURA PARCELARIA
 ASENTAMIENTO RURAL AR-8

MARZO 2006

E:1/1000

Nº 2.7.2

DELIMITACIÓN DE ASENTAMIENTO PROYECTADA
 LINEAS DE PARCELA



DILIGENCIA: Para hacer constar que el presente documento fue tomado en conocimiento por el Pleno de la Corporación, en sesión ordinaria celebrada el día 11 de marzo de 2011.

En Fasnia, a 14 de marzo de 2011.

El Secretario Interventor



[Handwritten signature]

DELIMITACIÓN DE ASENTAMIENTO PROYECTADA	SISTEMA GENERAL VIARIO	CALLES Y PISTAS ESTRUCTURANTES
AUTOPISTA TF-1	CARRETERA GENERAL DEL SUR TF-28	CAMINOS Y ACCESOS A LA EDIFICACION
CARRETERA TF-532 Y CARRETERA LOS RODILES-FASNIA TF-620		

CALLES Y PISTAS ESTRUCTURANTES
CAMINOS Y ACCESOS A LA EDIFICACION

PLAN GENERAL DE ORDENACIÓN DEL MUNICIPIO DE FASNIA
 ADAPTACIÓN PLENA AL D.L. 1/2000 TEXTO REFUNDIDO DE LA APROBACIÓN INICIAL
INFORMACIÓN : SISTEMA RED VIARIA
ASENTAMIENTO RURAL AR-8



MARZO 2006

E:1/1000

Nº 2.7.3

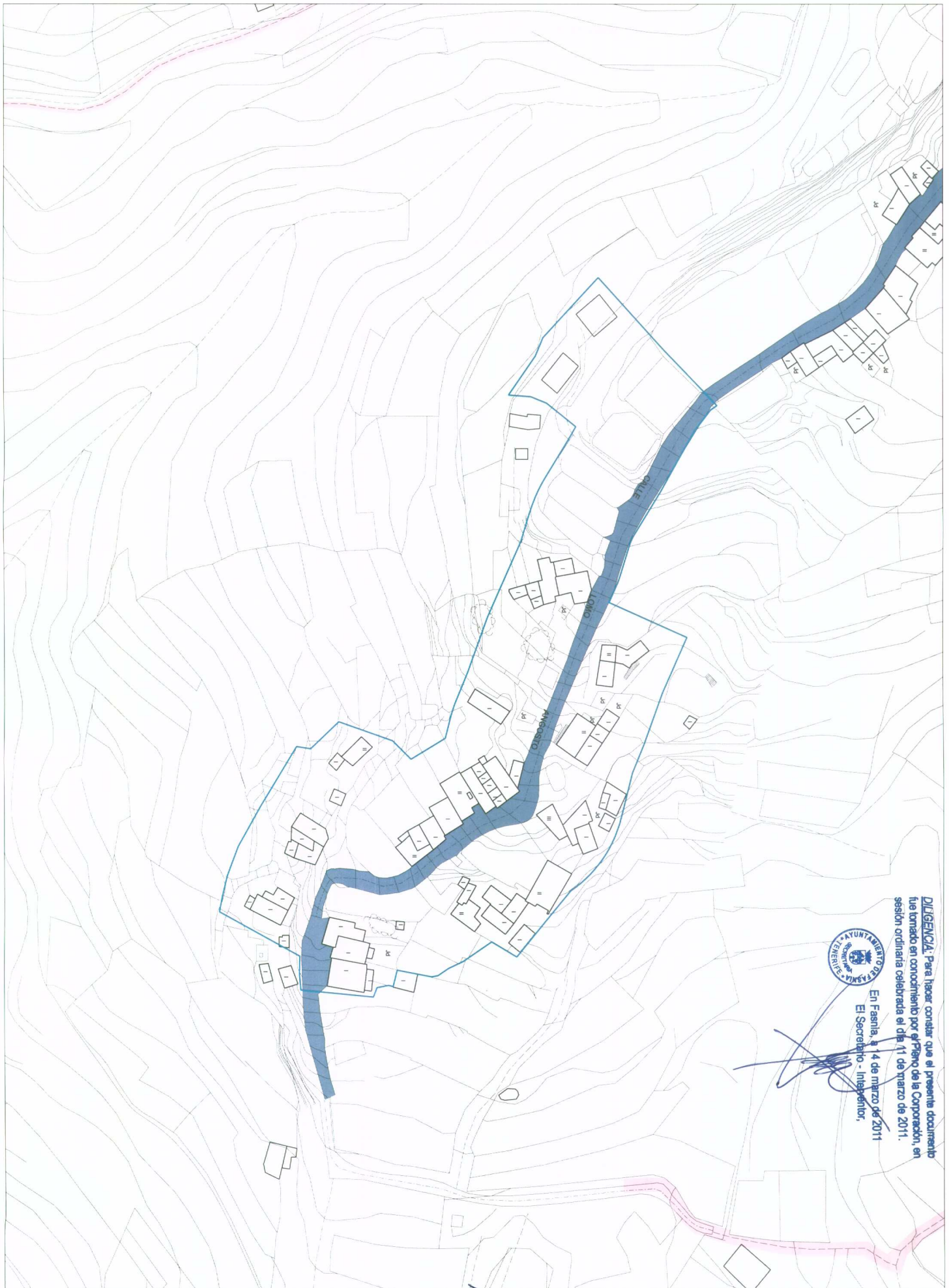

Diligencia, Para hacer constar que el presente documento fue tomado en conocimiento por el Pleno de la Corporación, en sesión ordinaria celebrada el día 11 de marzo de 2011.

En Fasnía, a 14 de marzo de 2011

El Secretario - Intendente,

[Handwritten signature]

DELIMITACIÓN DE ASENTAMIENTO PROPUESTA

CALZADA ASFALTADA Y ACERAS

CALZADA CON OTROS MATERIALES

CALZADA SOLO ASFALTADA

CALZADA SIN TRATAMIENTO

PLAN GENERAL DE ORDENACIÓN DEL MUNICIPIO DE FASNIA
 ADAPTACIÓN PLENA AL D.L. 1/2000 TEXTO REFUNDIDO DE LA APROBACIÓN INICIAL

INFORMACIÓN : ESTADO DE LA RED VIARIA
 ASENTAMIENTO RURAL AR-8

MARZO 2006 E:1/1000 N° 2.7.4



RESIDENCIAL	ESTACIONES DE SERVICIO	COMERCIO	EDIFICACION EXISTENTE POSTERIOR A CARTOGRAFIA
GARAJES, COBERTIZOS Y CUARTOS DE APEROS	EQUIPAMIENTOS	ADMINISTRACION Y SERVICIOS PUBLICOS	EDIFICACIONES EXISTENTES POSTERIORES A CARTOGRAFIA
NAVES Y ALMACENES	DOTACIONES	VIA EXISTENTE POSTERIOR A CARTOGRAFIA	
ESPACIOS LIBRES DE USO PUBLICO	DEPOSITOS DE AGUA		

PLAN GENERAL DE ORDENACIÓN DEL MUNICIPIO DE FASNIA
 ADAPTACIÓN PLENA AL D.L. 1/2000 TEXTO REFUNDIDO DE LA APROBACIÓN INICIAL
INFORMACIÓN : USOS DE LA EDIFICACIÓN
ASENTAMIENTO RURAL AR-8

MARZO 2006 E:1/1000 Nº 2.7.5



DILIGENCIA: Para hacer constar que el presente documento fue tomado en conocimiento por el Pleno de la Corporación, en sesión ordinaria celebrada el día 14 de marzo de 2011.
 En Fasnía, a 14 de marzo de 2011
 El Secretario Interventor

[Handwritten signature]





DILIGENCIA: Para hacer constar que el presente documento fue tomado en conocimiento por el Pleno de la Corporación, en sesión ordinaria celebrada el día 11 de marzo de 2011.

En Fasnía, a 14 de marzo de 2011

El Secretario - Intendente-

[Handwritten signature]

— DELIMITACIÓN DE ASENTAMIENTO PROPUESTA

1 PLANTA	3 PLANTAS
2 PLANTAS	4 Y 5 PLANTAS

PLAN GENERAL DE ORDENACIÓN DEL MUNICIPIO DE FASNIA
 ADAPTACIÓN PLENA AL D.L. 1/2000 TEXTO REFUNDIDO DE LA APROBACIÓN INICIAL
INFORMACIÓN - ALTURAS DE LA EDIFICACIÓN
 ASENTAMIENTO RURAL AR-8

MARZO 2006 E: 1/1000

Nº 2.7.6

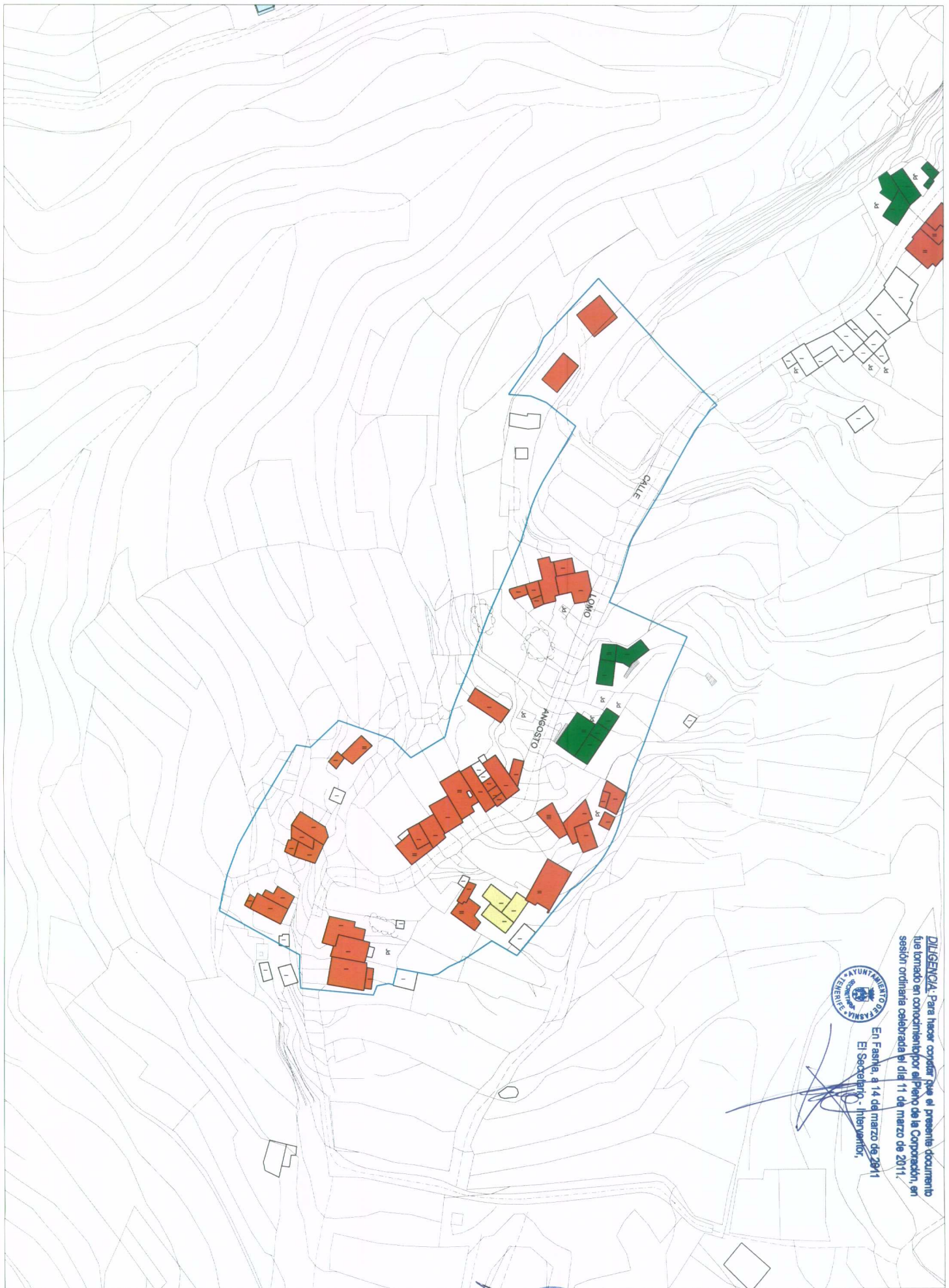

DILIGENCIA: Para hacer constar que el presente documento fue tomado en conocimiento por el Pleno de la Corporación, en sesión ordinaria celebrada el día 11 de marzo de 2011.



En Fasnía, a 14 de marzo de 2011
 El Secretario - Inventario,

[Handwritten signature]

DELIMITACIÓN DE ASENTAMIENTO PROPIEDAD	BUENO	EN CONSTRUCCION
MALO	REGULAR	RUINOSO

PLAN GENERAL DE ORDENACIÓN DEL MUNICIPIO DE FASNIA
 ADAPTACIÓN PLENA AL D.L. 1/2000 TEXTO REFUNDIDO DE LA APROBACIÓN INICIAL
INFORMACIÓN: ESTADO DE LA EDIFICACIÓN
ASENTAMIENTO RURAL AR- 8

MARZO 2006 E:1/1000 Nº 2.7.7