

**DILIGENCIA.** Para hacer constar que el presente documento fue tomado en conocimiento por el Pleno de la Corporación, en sesión ordinaria celebrada el día 11 de marzo de 2011.



En Fasná, a 14 de marzo de 2011.  
El Secretario Municipal,

- LIMITE DE TERMINO MUNICIPAL
- DELIMITACION DE ASENTAMIENTO PROPUESTA
- CALZADA ASFALTADA Y ACERAS
- CALZADA SOLO ASFALTADA
- CALZADA CON OTROS MATERIALES
- CALZADA SIN TRATAMIENTO
- EDIFICACION EXISTENTE POSTERIOR A CARTOGRAFIA
- VIA EXISTENTE POSTERIOR A CARTOGRAFIA

**PLAN GENERAL DE ORDENACIÓN DEL MUNICIPIO DE FASNÁ**  
ADAPTACIÓN PLENA AL D.L. 1/2000 TEXTO REFUNDIDO DE LA APROBACIÓN INICIAL  
**INFORMACIÓN : ESTADO DE LA RED VIARIA**  
**ASENTAMIENTO RURAL AR-5**



MARZO 2006

E:1/4000

Nº 2.5.4.2



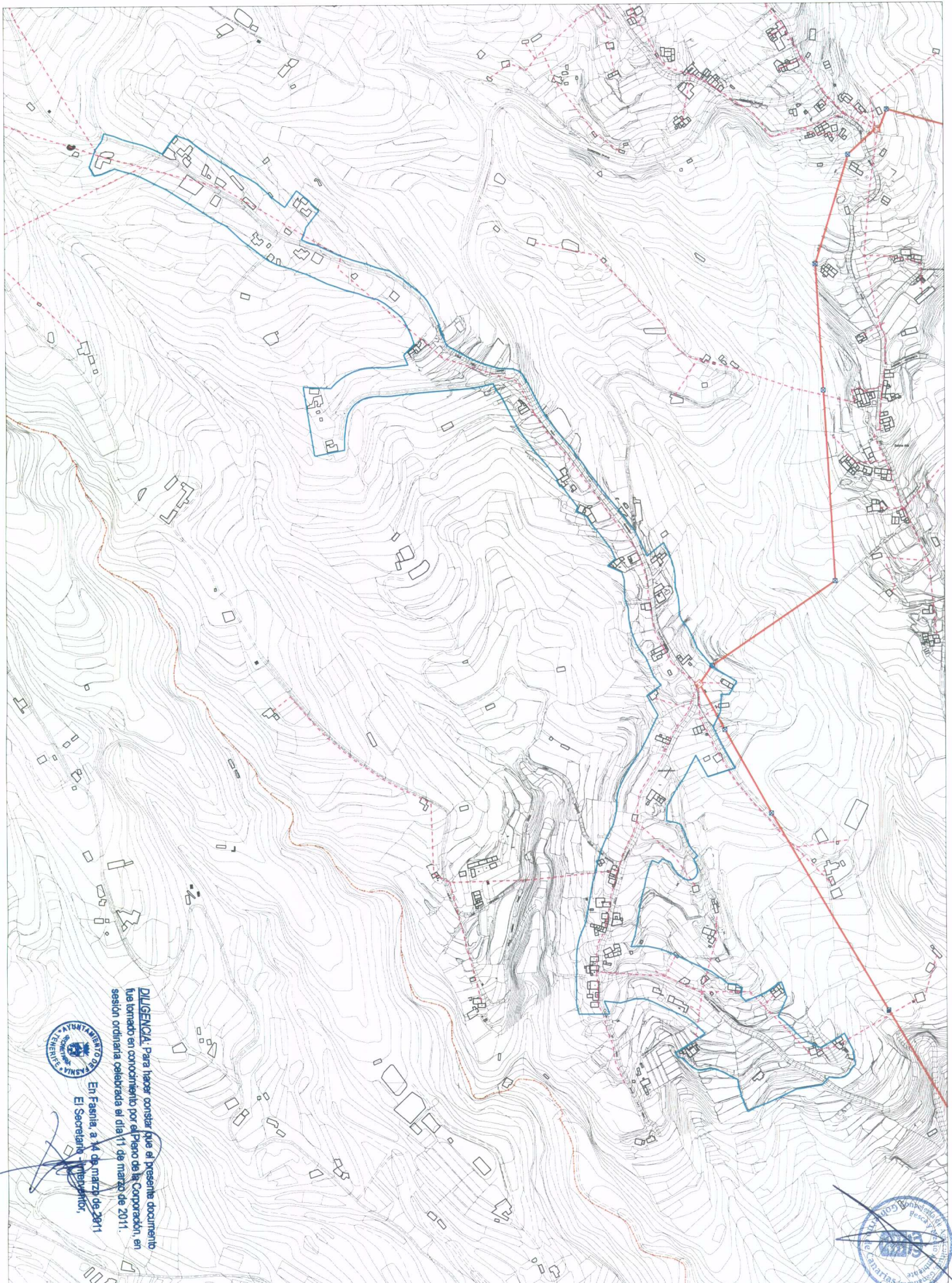

**DILIGENCIA:** Para hacer constar que el presente documento fue tomado en conocimiento por el Pleno de la Corporación, en sesión ordinaria celebrada el día 11 de marzo de 2011.



En Fasnía, a 14 de marzo de 2011.  
El Secretario Intermunicipal,



--- LIMITE DE TERRENO MUNICIPAL	--- RED DE BAJA TENSION AEREA	ET ESTACION TRANSFORMADORA	--- RED DE MEDIA TENSION CANALIZADA (20 KV)
--- DELIMITACION DE ASENTAMIENTO PROPOSTA	--- RED DE BAJA TENSION CANALIZADA	POZO DE MEDIA TENSION	--- LINEA DE MEDIA TENSION INDEPENDIENTE (20 KV)
□ ARQUETA DE REGISTRO DE BAJA TENSION	□ ARQUETA DE REGISTRO DE BAJA TENSION	☒ TORRETA ELECTRICA	
■ ARMARIO DE BAJA TENSION	■ ARMARIO DE BAJA TENSION	--- RED DE MEDIA TENSION AEREA (20 KV)	

**PLAN GENERAL DE ORDENACIÓN DEL MUNICIPIO DE FASNÍA**  
 ADAPTACIÓN PLENA AL D.L. 1/2000 TEXTO REFUNDIDO DE LA APROBACIÓN INICIAL.  
**INFORMACIÓN: REDES DE ELECTRICIDAD (ALTA, MEDIA Y BAJA TENSÓN)**  
**ASENTAMIENTO RURAL AR-5**

MARZO 2008 E:1/4000 N° 2.5.5.1



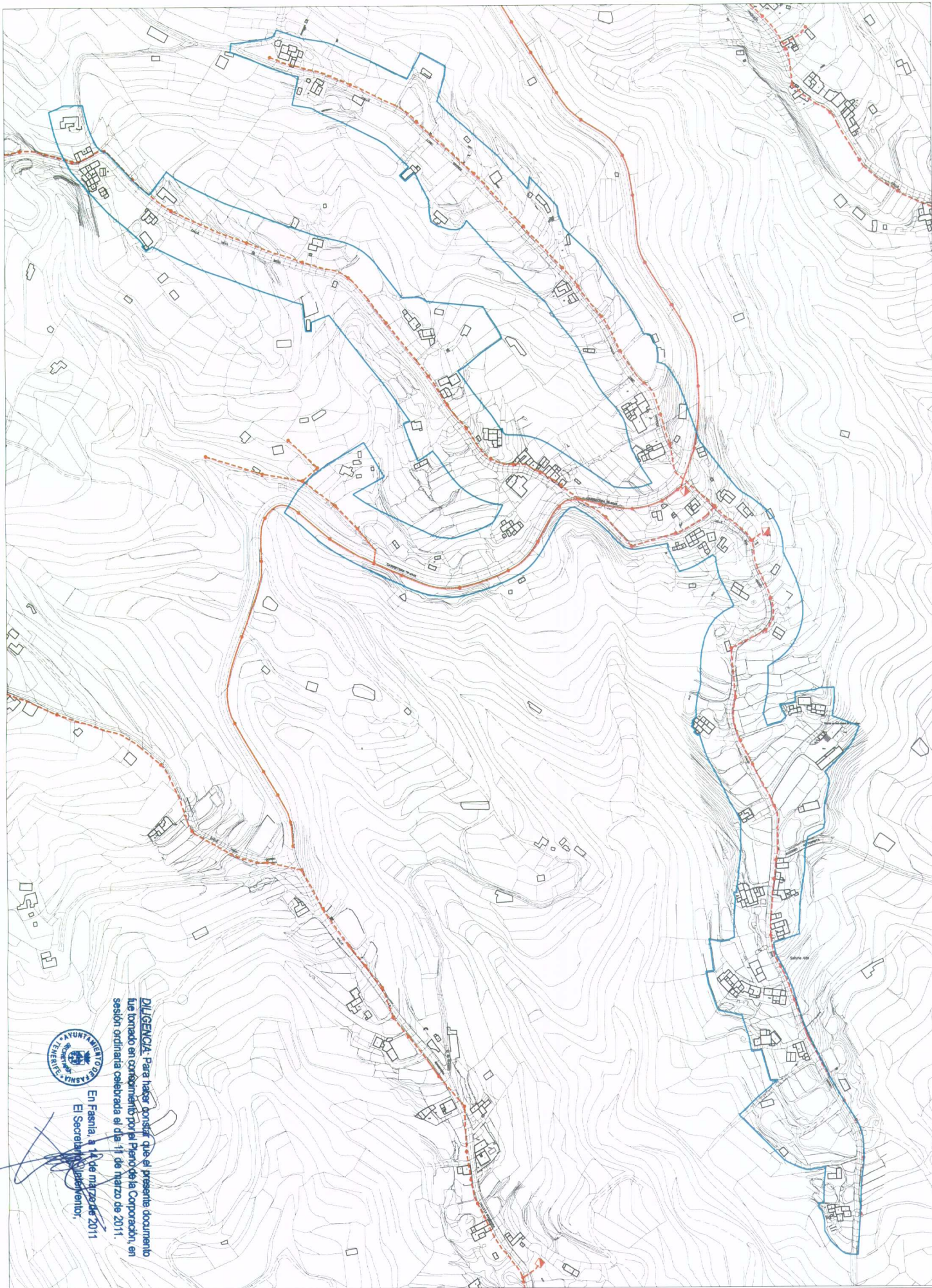

**DILIGENCIA:** Para hacer constar que el presente documento fue tomado en conocimiento por el Pleno de la Corporación, en sesión ordinaria celebrada el día 11 de marzo de 2011.

En Fasnía, a 14 de marzo de 2011.  
El Secretario Municipal,



**PLAN GENERAL DE ORDENACIÓN DEL MUNICIPIO DE FASNIA**  
ADAPTACIÓN PLENA AL D.L. 1/2000 TEXTO REFUNDIDO DE LA APROBACIÓN INICIAL  
**INFORMACIÓN: RED DE ALUMBRADO PÚBLICO**  
**ASENTAMIENTO RURAL AR-5**

- DELIMITACIÓN DE ASENTAMIENTO PROPUESTA
- - - - - RED DE ALUMBRADO PÚBLICO AEREO
- RED DE ALUMBRADO PÚBLICO CANALIZADO
- CUADRO DE ALUMBRADO PÚBLICO
- ARQUETA DE REGISTRO DE ALUMBRADO PÚBLICO

MARZO 2008

E:1/3000

Nº 2.4.5.2



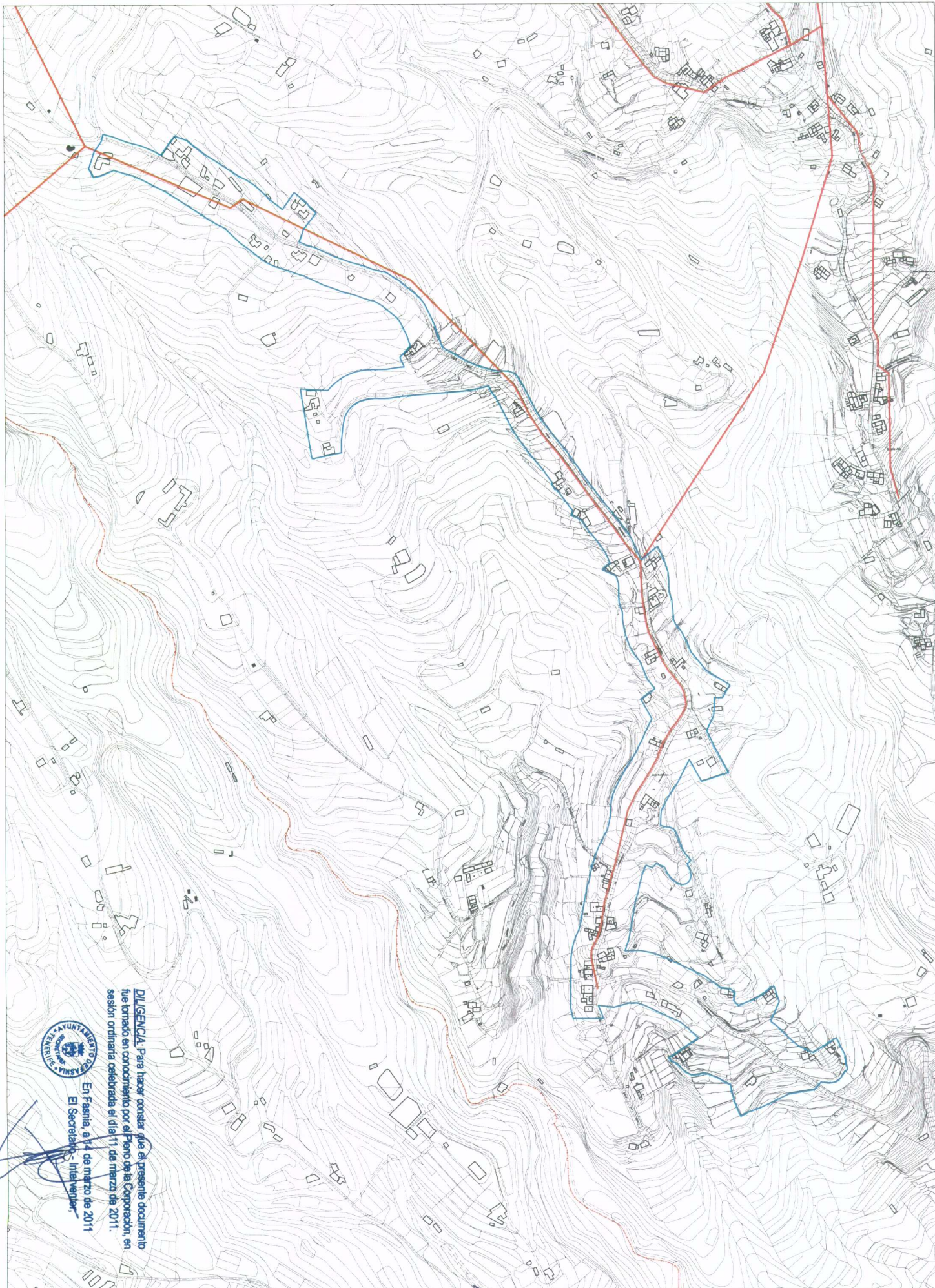

**DILIGENCIA:** Para hacer constar que el presente documento fue tomado en concordancia por el Pleno de la Corporación en sesión ordinaria celebrada el día 11 de marzo de 2011.



En Fasia, a 14 de marzo de 2011  
 El Secretario - Interveniente

- LIMITE DE TERMINO MUNICIPAL
- DELIMITACION DE ASENTAMIENTO PROPUESTA
- RED DE TELEFONIA AEREA
- RED DE TELEFONIA CANALIZADA
- ARQUETA DE REGISTRO DE TELEFONIA
- ARQUETA DE REGISTRO DE TELEFONIA



**PLAN GENERAL DE ORDENACIÓN DEL MUNICIPIO DE FASIA**  
 ADAPTACIÓN PLENA AL D.L. 1/2000 TEXTO REFUENDADO DE LA APROBACIÓN INICIAL  
**INFORMACIÓN: RED DE TELECOMUNICACIONES**  
**ASENTAMIENTO RURAL AR-5**

MARZO 2006

E:1/4000

Nº 2.5.5.3



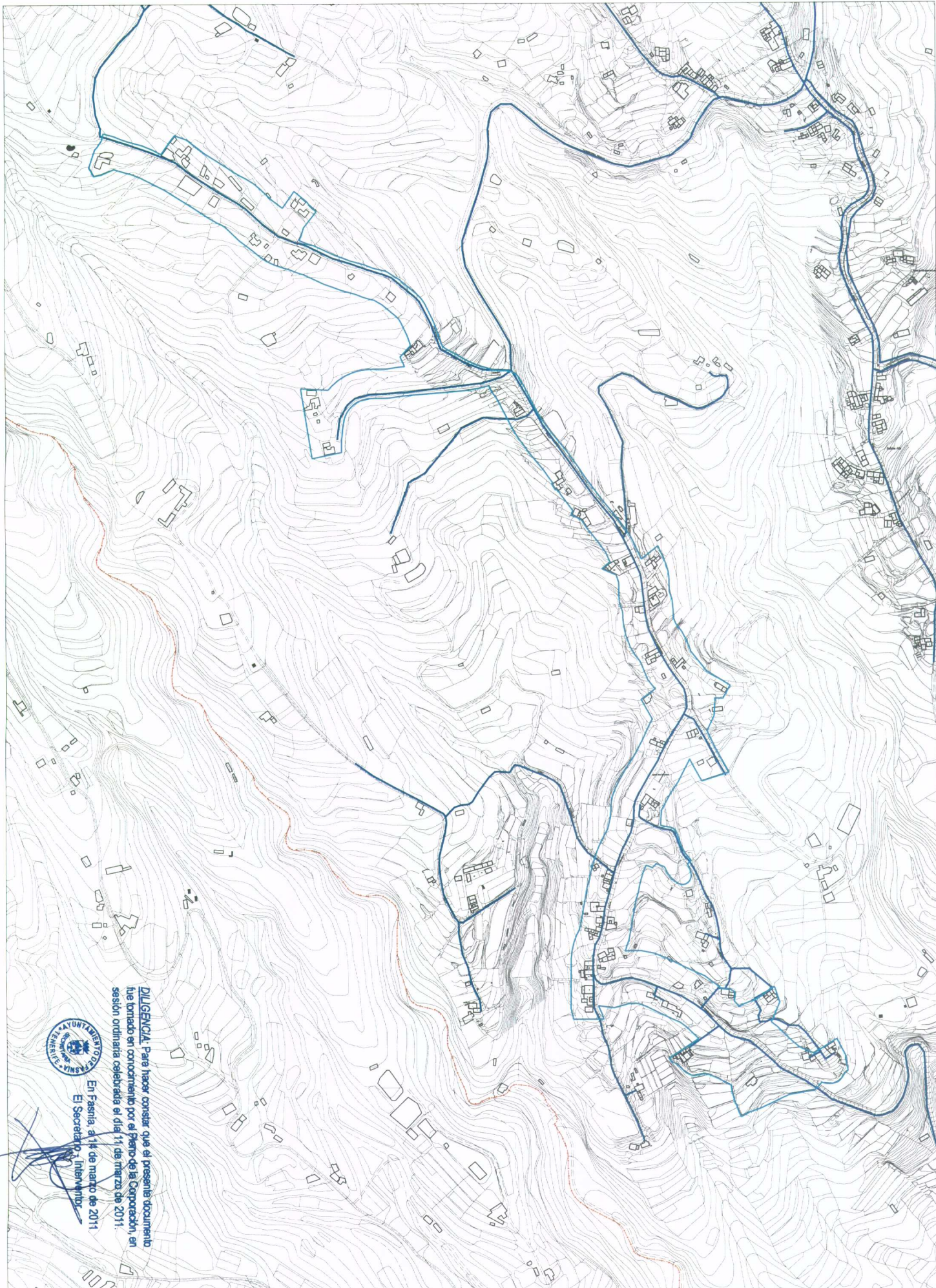

**DILIGENCIA:** Para hacer constar que el presente documento fue tomado en conocimiento por el Pleno de la Corporación, en sesión ordinaria celebrada el día 11 de marzo de 2011.

En Fasnía, a 11 de marzo de 2011.  
El Secretario Intermunicipal



- LIMITE DE TERMINO MUNICIPAL
- DELIMITACION DE ASENTAMIENTO PROPUESTA
- RED DE AGUA POTABLE
- DEPOSITO DE AGUA POTABLE
- CAPTACION DE AGUA POTABLE (POZOS O GALERIAS)



**PLAN GENERAL DE ORDENACIÓN DEL MUNICIPIO DE FASNÍA**  
ADAPTACIÓN PLENA AL D.L. 1/2000 TEXTO REFLINDIDO DE LA APROBACIÓN INICIAL  
**INFORMACIÓN RED DE ABASTECIMIENTO**  
**ASENTAMIENTO RURAL AR-5**



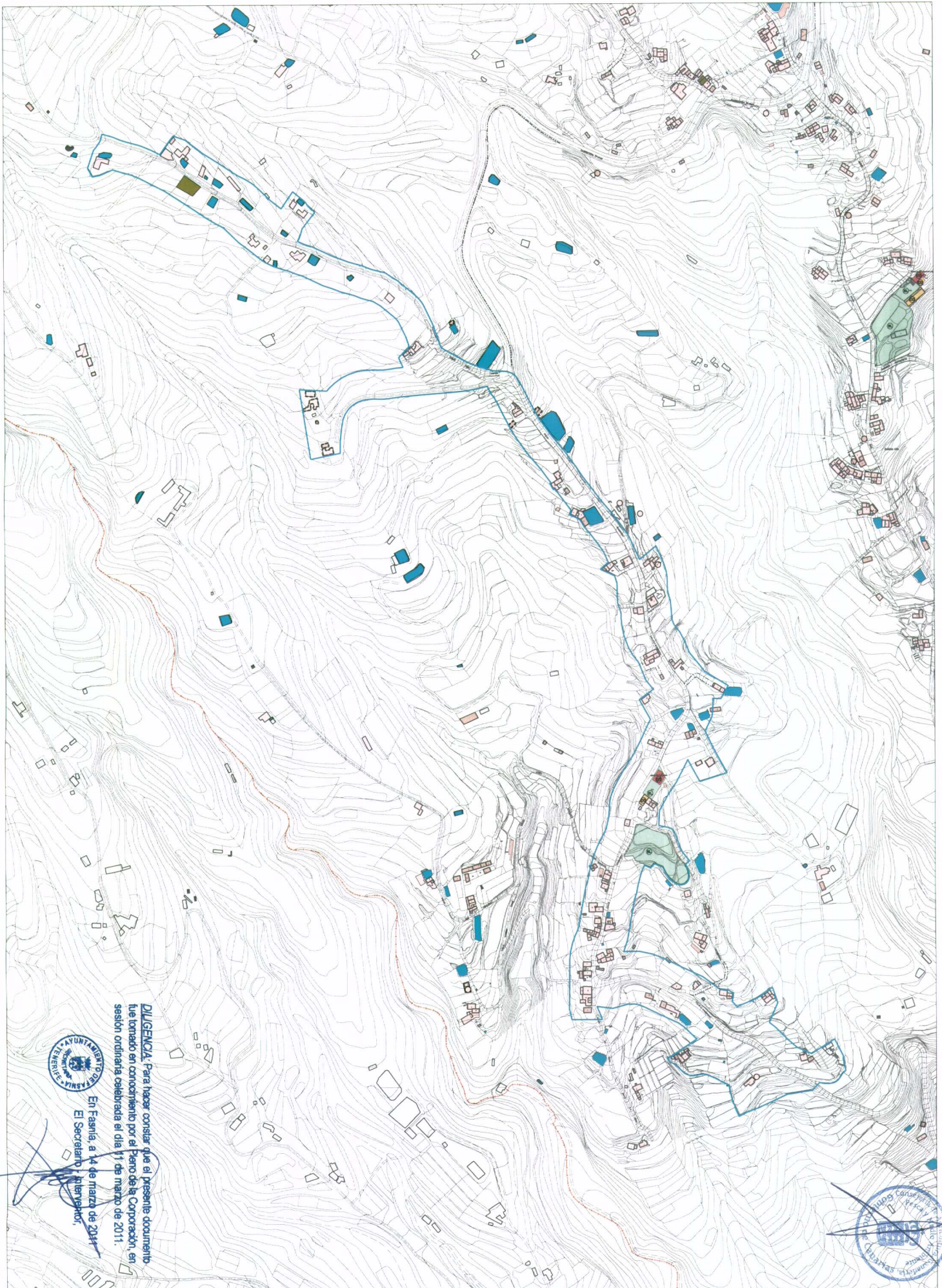

**DILIGENCIA:** Para hacer constar que el presente documento fue tomado en conocimiento por el Pleno de la Corporación, en sesión ordinaria celebrada el día 11 de marzo de 2011.

En Fasnía, a 14 de marzo de 2011  
 El Secretario Municipal,



<ul style="list-style-type: none"> <li>--- LIMITE DE TERMINO MUNICIPAL</li> <li>--- DELIMITACION DE ASENTAMIENTO PROPUESTA</li> <li>RESIDENCIAL</li> <li>GARAES, COBERTIZOS Y CUARTOS DE APEROS</li> <li>NAVES Y ALMACENES</li> <li>ESPACIOS LIBRES DE USO PUBLICO</li> <li>ESTACIONES DE SERVICIO</li> <li>EQUIPAMIENTOS DE ADMINISTRACION Y SERVICIOS PUBLICOS</li> <li>DOTACIONES</li> <li>DEPOSITOS DE AGUA</li> <li>EDIFICACION EXISTENTE POSTERIOR A CARTOGRAFIA</li> <li>EDIFICACIONES EXISTENTES POSTERIORES A CARTOGRAFIA</li> <li>VIA EXISTENTE POSTERIOR A CARTOGRAFIA</li> </ul>	<ul style="list-style-type: none"> <li>USOS EN PLANTA BAJA</li> <li>B - BAR</li> <li>RE - RESTAURANTE</li> <li>C - COMERCIO</li> <li>BN - BANCO</li> <li>F - FARMACIA</li> <li>TA - TALLER</li> <li>AP - APARCAMIENTO PRIVADO</li> <li>EP - ESPACIO LIBRE PRIVADO</li> <li>EQUIPAMIENTOS COMUNITARIOS</li> <li>IN - INSTITUCIONAL</li> <li>SA - SANITARIO</li> <li>AS - ASISTENCIAL</li> <li>ED - EDUCATIVO</li> <li>CD - CULTURAL Y DE Ocio</li> <li>DE - DEPORTIVO</li> <li>SF - SERVICIO FUNERARIO</li> <li>EL - ESPACIOS LIBRES</li> <li>SU - SIN USO DEFINIDO</li> <li>RI - INFRAESTRUCTURA HIDRAULICA</li> </ul>
--	--



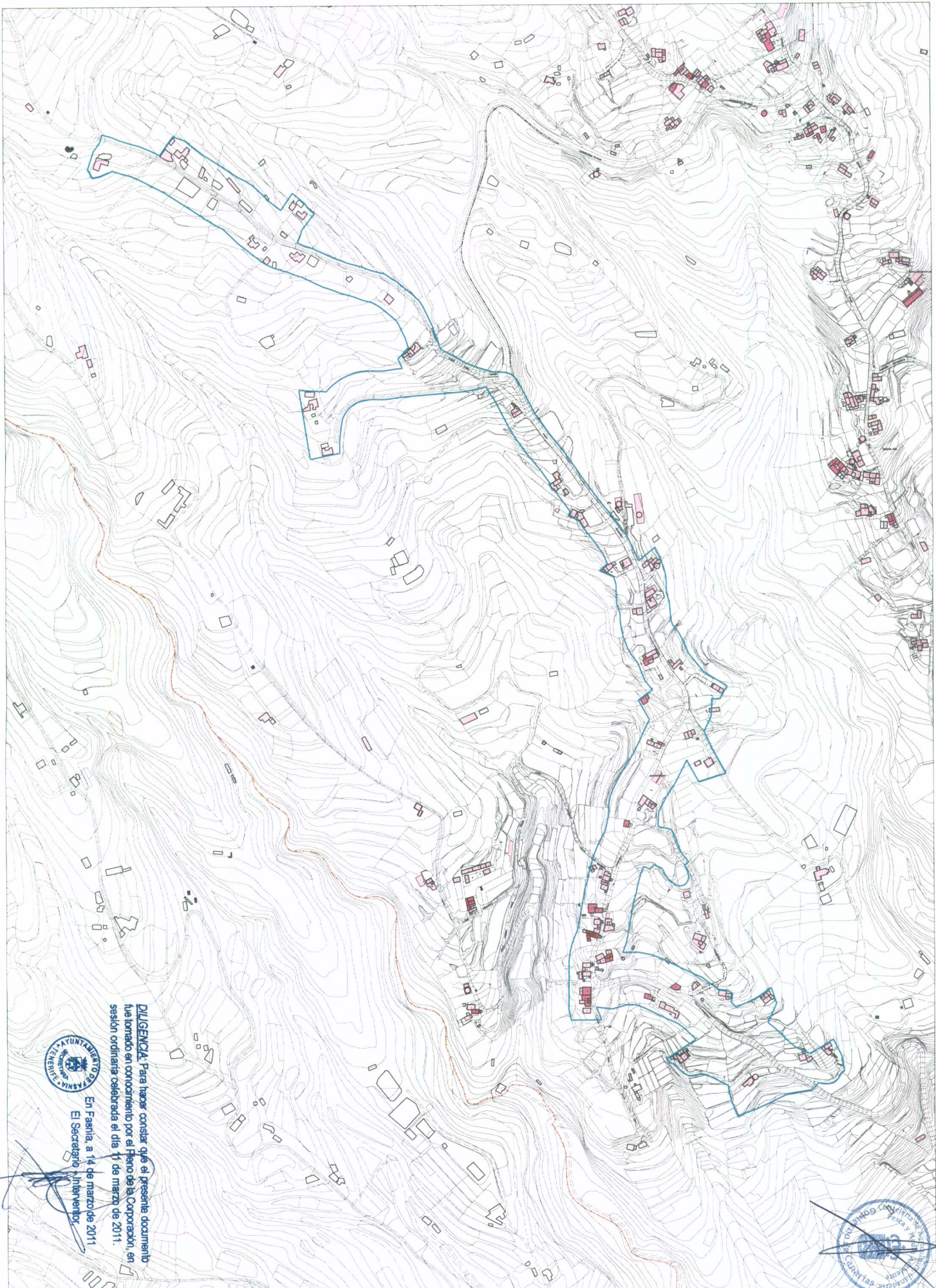

**DILIGENCIA:** Para hacer constar que el presente documento fue tomado en conocimiento por el Pleno de la Corporación, en sesión ordinaria celebrada el día 1º de marzo de 2011.



En Fasnía, a 14 de marzo de 2011.  
El Secretario Interino



-----	LMITE DE TERMINO MUNICIPAL	□ 1 PLANTA	□ 3 PLANTAS	⊙ ALTURA SOBRE RASANTE	○ EDIFICACION EXISTENTE POSTERIOR A CARTOGRAFIA
—	DELIMITACION DE ASENTAMIENTO PROPUESTA	□ 2 PLANTAS	□ 4 Y 5 PLANTAS	⊙ BAJO RASANTE	

**PLAN GENERAL DE ORDENACIÓN DEL MUNICIPIO DE FASNIA**  
 ADAPTACIÓN PLENA AL D.L. 1/2000 TEXTO REFUNDIDO DE LA APROBACIÓN INICIAL  
**INFORMACIÓN : ALTURAS DE LA EDIFICACIÓN**  
**ASENTAMIENTO RURAL AR-5**

MARZO 2006 E:14000 Nº 2.57



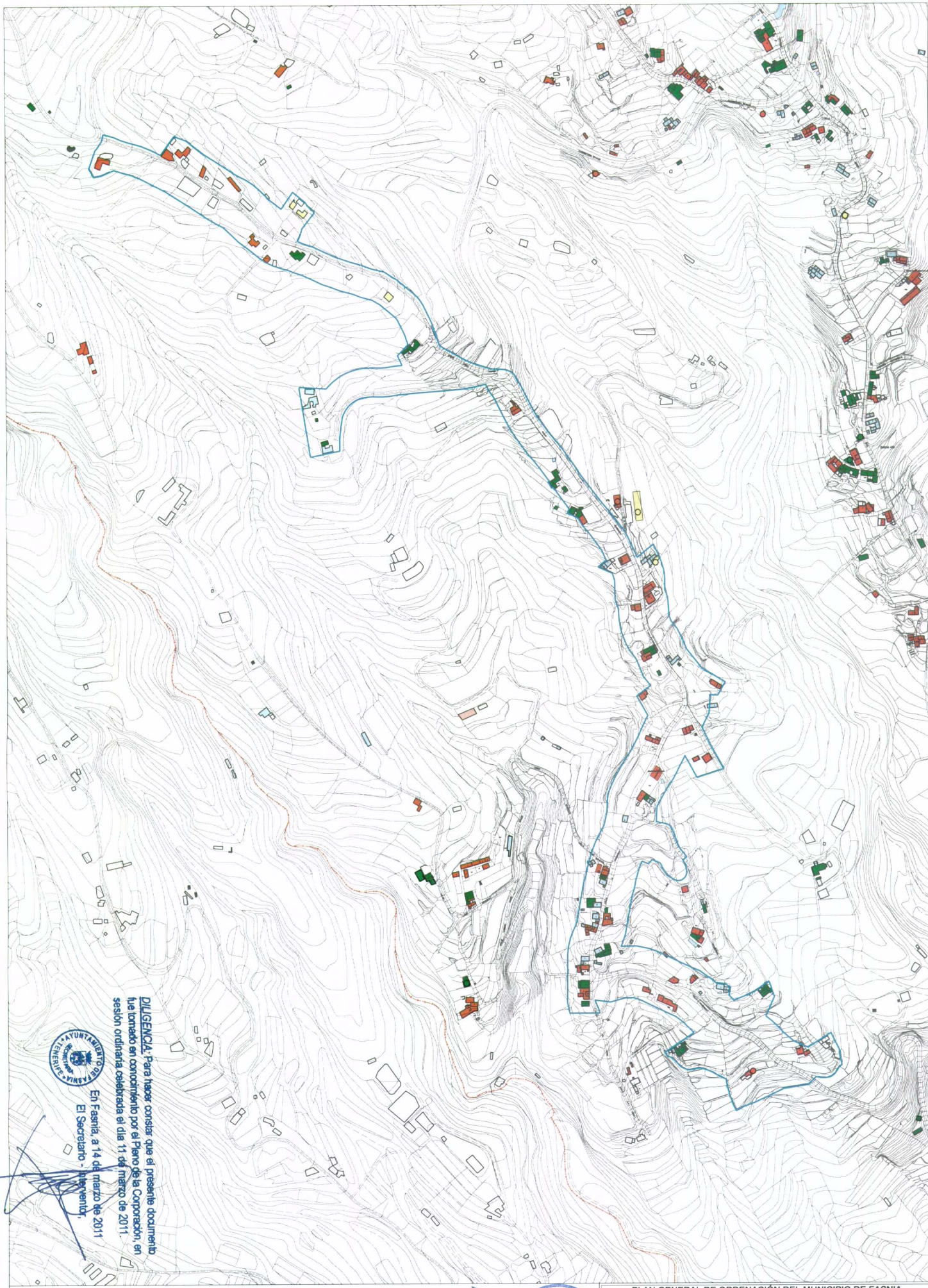

**DILIGENCIA:** Para tener constancia que el presente documento ha tomado en conocimiento por el Pleno de la Corporación, en sesión ordinaria celebrada el día 11 de marzo de 2011.



En Fasnía, a 14 de marzo de 2011.  
El Secretario - *[Firma]*

- LIMITE DE TERMINO MUNICIPAL
- DELIMITACIÓN DE ASENTAMIENTO PROPUESTA
- BUENO
- EN CONSTRUCCIÓN
- EDIFICACION EXISTENTE POSTERIOR A CARTOGRAFIA
- MALD
- RUIÑOSO
- REGULAR



**PLAN GENERAL DE ORDENACIÓN DEL MUNICIPIO DE FASNÍA**  
ADAPTACIÓN PLENA AL D.L. 1/2000 TEXTO REFUNDIDO DE LA APROBACIÓN INICIAL  
INFORMACIÓN : ESTADO DE LA EDIFICACIÓN  
ASENTAMIENTO RURAL AR-5

MARZO 2006

E:14000

Nº 2.5.8





El Ayuntamiento de Fasia, a 14 de marzo de 2011  
 El Secretario - Injengher,



**PLAN GENERAL DE ORDENACIÓN DEL MUNICIPIO DE FASIA**  
 ADAPTACIÓN PLENA AL D.L. 1/2000 TEXTO REFINIDO DE LA APROBACIÓN INICIAL

**INFORMACIÓN: UNIDADES TERRITORIALES**  
**ASENTAMIENTOS RURALES 6 Y 7**

- |  |  |  |
|--|--|--|
| 1.- CONOS  | 4.- SUELOS ABANDONADOS PARA EL CULTIVO                     | 6.- NÚCLEOS URBANOS  |
| 2.- BARRANCOS  | 4.1.- Terrenos con cultivos                                | 7.- CONSTRUCCIONES / INSTALACIONES AISLADAS                    |
| 3.- SUELOS CON VEGETACIÓN NATURAL DOMINANTE  | 4.2.- Terrenos de cultivos abandonados                     | 8.- ESPACIOS NATURALES PROTEGIDOS                              |
| 3.1.- Terrenos con vegetación natural  | 4.3.- Terrenos de cultivos con fuerte presión urbana       | 8.1.- Sitios naturales de la Sierra de Fasia                   |
| 3.2.- Terrenos con vegetación natural y cultivos aislados (en cultivo abandonados y/o colonizados con vegetación natural)                                | 5.- ASENTAMIENTOS RESIDENCIALES LIGADOS A ÁREAS DE CULTIVO | 8.2.- Monumento Natural de Barranco de Fasia y Gümar           |
| 3.3.- Terrenos con vegetación natural y cultivos aislados (en cultivo abandonados y/o colonizados con vegetación natural) con fuerte presión             |  | 8.3.- Sitio de Interés Científico del Acantilado de la Montaña |
| 3.4.- Terrenos con vegetación natural y cultivos aislados (en cultivo abandonados y/o colonizados con vegetación natural) con influencia directa del mar |  |  |