

DILIGENCIA: Para hacer constar que el presente documento fue tomado en conocimiento por el Pleno de la Corporación, en sesión ordinaria celebrada el día 11 de marzo de 2011.



En Fasia, a 14 de marzo de 2011
 El Secretario - Ilustre-,

[Handwritten signature]

- DELIMITACIÓN DE ASENTAMIENTO PROPUESTA
- 1 PLANTA
- 2 PLANTAS
- 3 PLANTAS
- 4 Y 5 PLANTAS
- ① ALTURA SOBRE RASANTE
- ② BAJO RASANTE
- EDIFICACION EXISTENTE POSTERIOR A CAMBIO



PLAN GENERAL DE ORDENACIÓN DEL MUNICIPIO DE FASIA
 ADAPTACIÓN PLENA AL D.L. 1/2000 TEXTO REFUNDIDO DE LA APROBACIÓN INICIAL
INFORMACIÓN : ALTURAS DE LA EDIFICACIÓN
 ASENTAMIENTO RURAL AR-3

MARZO 2006

E:1/2000

Nº 2.3.5

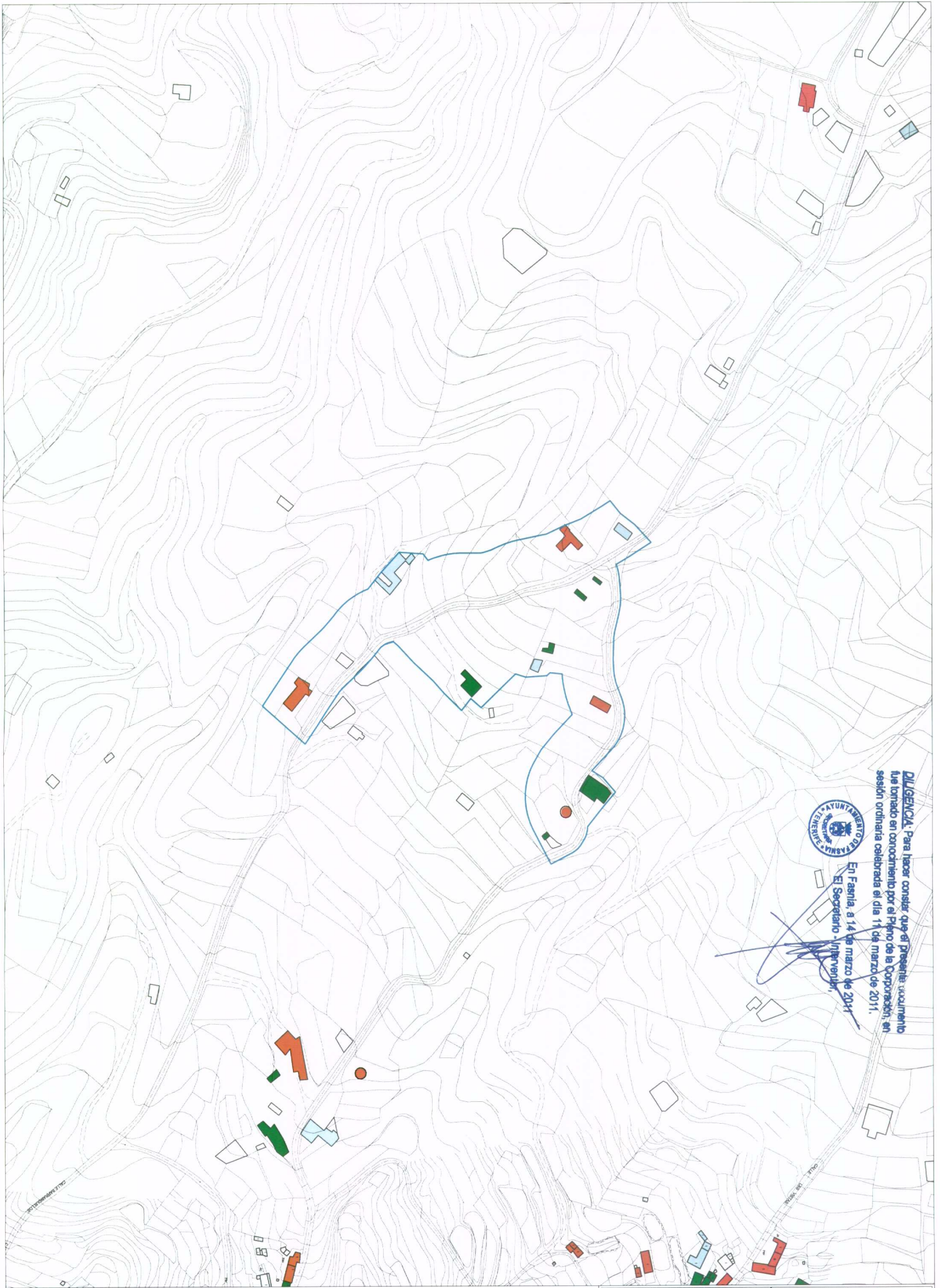

DILEGENCIA. Para hacer constar que el presente documento
 fue tomado en conocimiento por el Pleno de la Corporación, en
 sesión ordinaria celebrada el día 14 de marzo de 2011.
 En Fasnía a 14 de marzo de 2011
 El Secretario Interino,

[Handwritten signature]

DELIMITACIÓN DE ASENTAMIENTO PROPUESTA	BUENO	EN CONSTRUCCIÓN	EDIFICACIÓN EXISTENTE POSTERIOR A CARTOGRAFÍA
MALD	REGULAR	RUIÑOSO	



PLAN GENERAL DE ORDENACIÓN DEL MUNICIPIO DE FASNIA
 ADAPTACIÓN PLENA AL D.L. 1/2000 TEXTO REFUENDADO DE LA APROBACIÓN INICIAL
 INFORMACIÓN : ESTADO DE LA EDIFICACIÓN
 ASENTAMIENTO RURAL AR-3
 MARZO 2006 E:1/2000 Nº 2.3.6

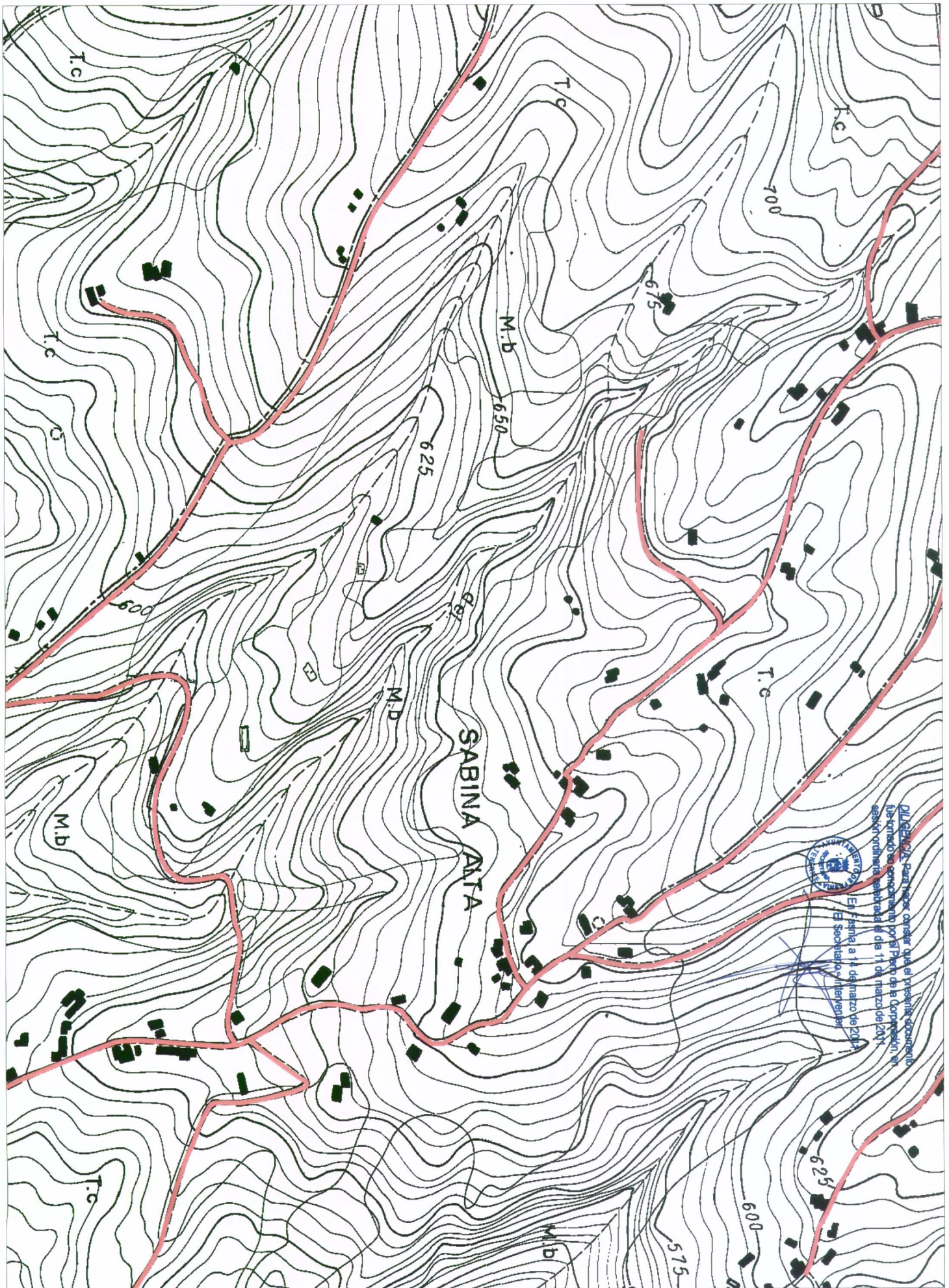

DILEGIDA: Para hacer constar que el presente documento
 ha tomado su origen en el texto del Plan de Ordenación y
 según su orden de aprobación el día 11 de marzo de 2006.
 El secretario interino
 (Firma)



- VIARIO EXISTENTE
- EDIFICACIÓN EXISTENTE

PLAN GENERAL DE ORDENACIÓN DEL MUNICIPIO DE SABINA
 ADAPTACIÓN PLENA AL D.L. 12000 TEXTO REFUENDADO DE LA APROBACIÓN INICIAL
 INFORMACIÓN: EVOLUCIÓN EDIFICATORIA Y VIARIA 1984
 ASENTAMIENTO RURAL AR-4



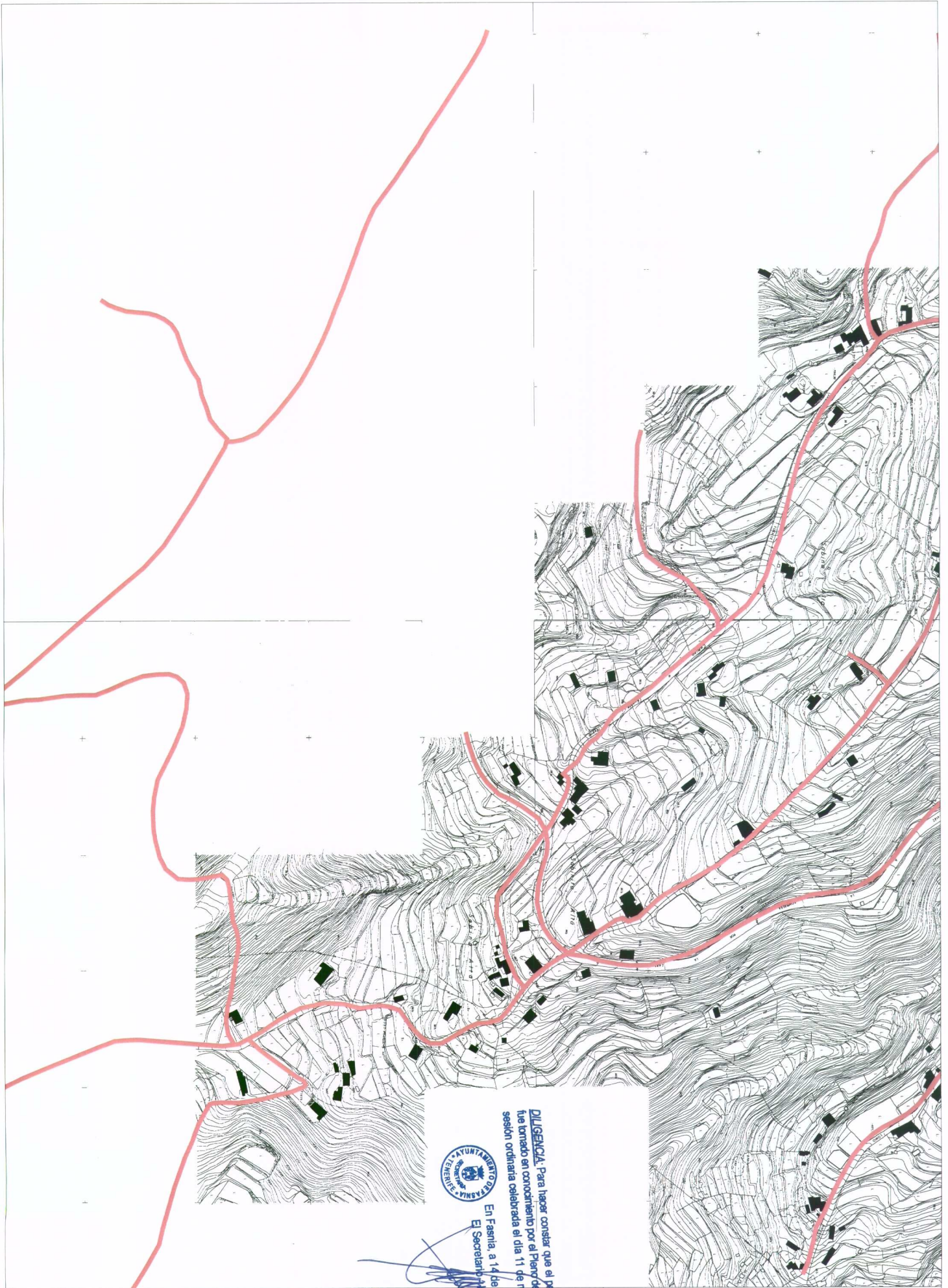

— VÍAS EXISTENTES
■ EDIFICACIÓN EXISTENTE



DILIGENCIA. Para hacer constar que el presente documento
 fue tomado en conocimiento por el Pleno de la Corporación, en
 sesión ordinaria celebrada el día 11 de marzo de 2011.
 En Fasnía, a 14 de marzo de 2011.
 El Secretario Intermunicipal,

PLAN GENERAL DE ORDENACIÓN DEL MUNICIPIO DE FASNIA
 ADAPTACIÓN PLENA AL D. L. 1/2000 TEXTO REFUNDIDO DE LA APROBACIÓN INICIAL
 INFORMACIÓN: EVOLUCIÓN EDIFICATORIA Y VIARIA 1977
 ASENTAMIENTO RURAL AR-4

MARZO 2008

E: 1/3000

Nº 2.4.1.2

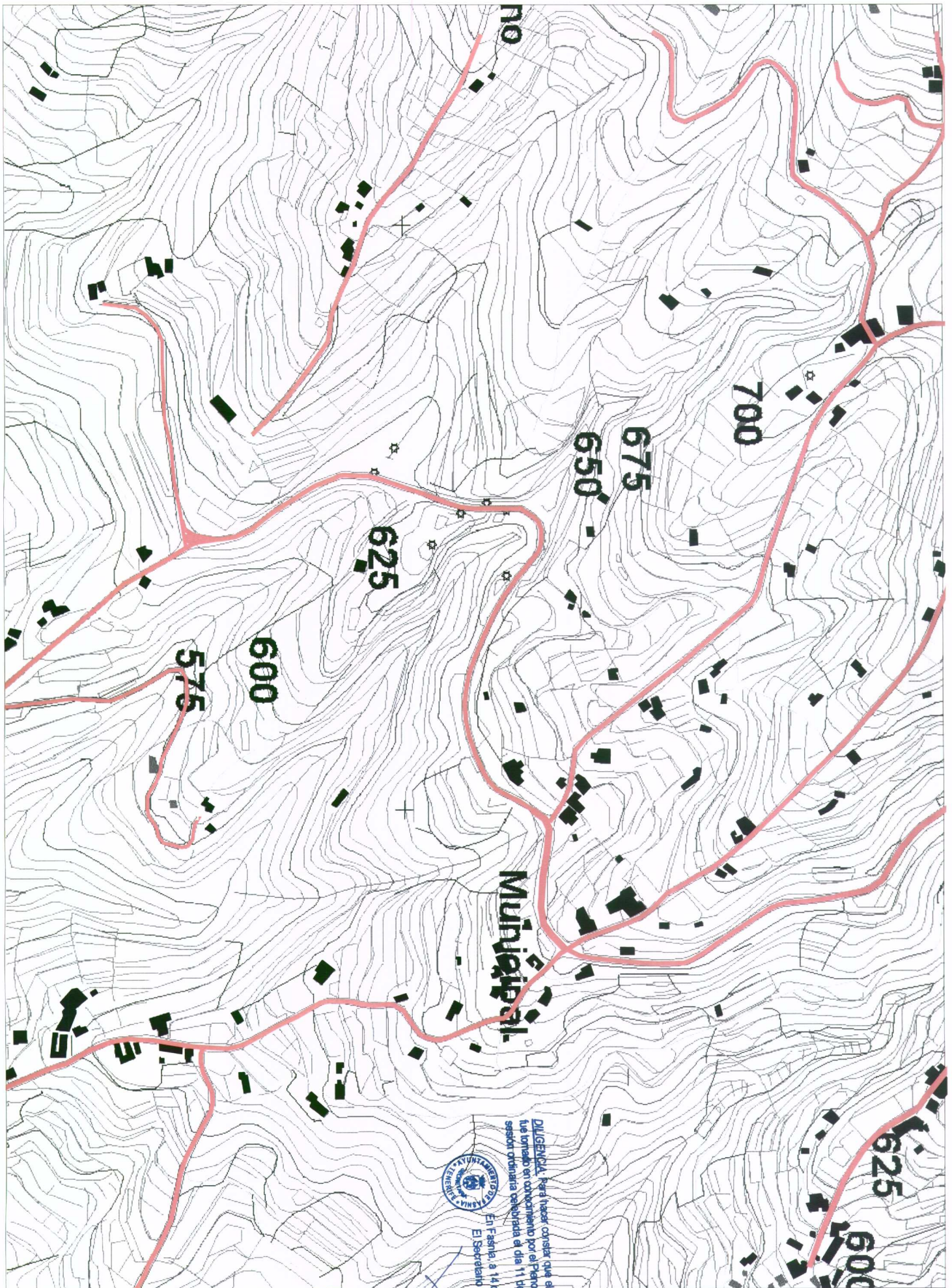

Municipal



DILEGENDA. Para hacer constar que el presente documento fue formado en cumplimiento por el Pleno de la Corporación, en sesión ordinaria celebrada el día 11 de marzo de 2011.
 En Fasná, a 14 de marzo de 2011
 El Secretario - Intendente



- VIALO EXISTENTE
- EDIFICACIÓN EXISTENTE

PLAN GENERAL DE ORDENACIÓN DEL MUNICIPIO DE FASNÁ
 ADAPTACIÓN PLENA AL D.L. 1/2000 TEXTO REFUNDIDO DE LA APROBACIÓN INICIAL
 INFORMACIÓN: EVOLUCIÓN EDIFICATORIA Y VIARIA 1987
 ASENTAMIENTO RURAL AR-4

MARZO 2008

E:1/3000

Nº 2.4.1.3

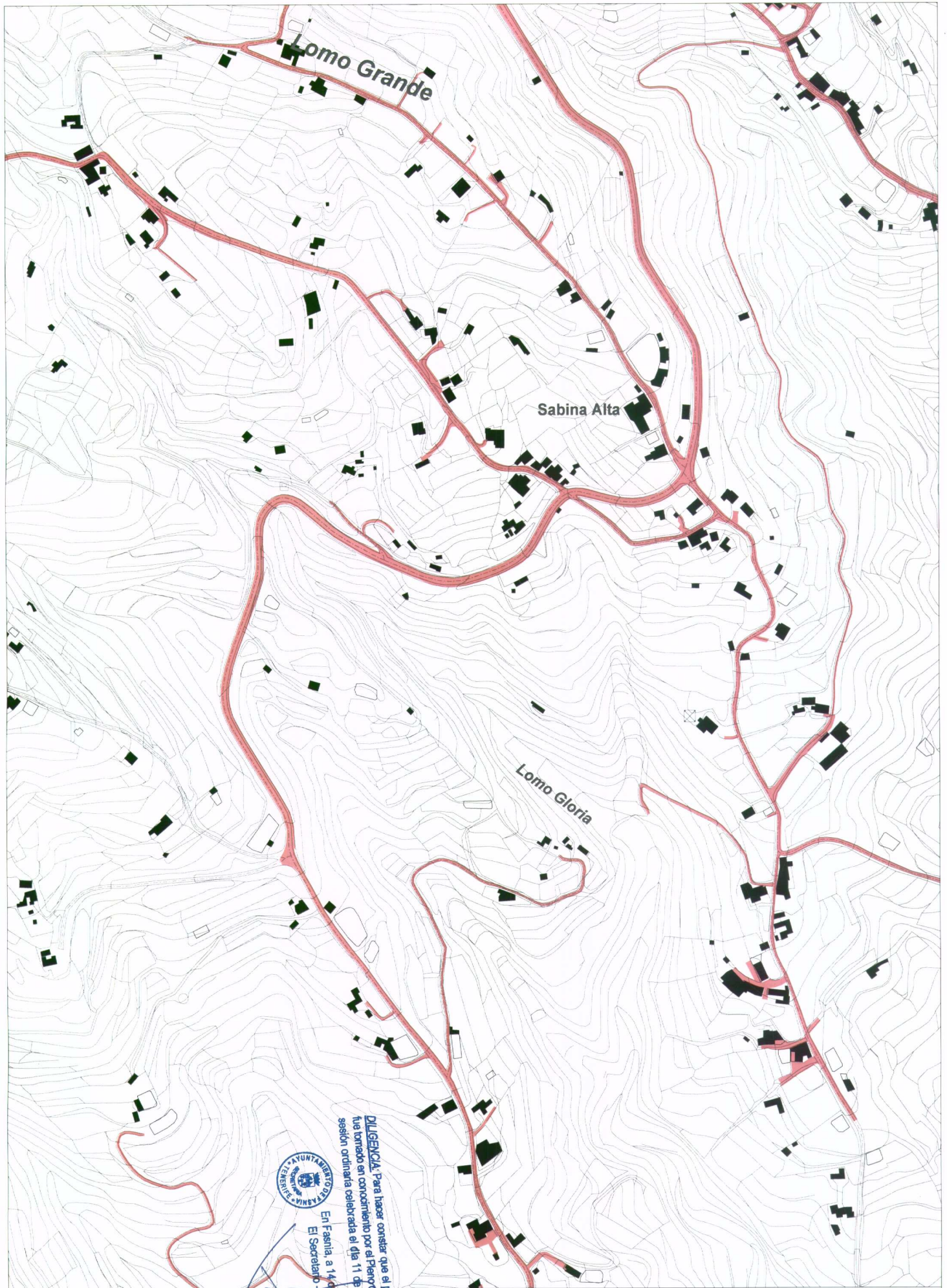

VIALO EXISTENTE
 EDIFICACIÓN EXISTENTE



DILIGENCIA: Para hacer constar que el presente documento
 fue tomado en conocimiento por el Pleno de la Corporación en
 sesión ordinaria celebrada el día 11 de marzo de 2011.
 En Fasnía, a 14 de marzo de 2011.
 El Secretario Interino,

[Illegible handwritten text]



PLAN GENERAL DE ORDENACIÓN DEL MUNICIPIO DE FASNIA
 ADAPTACIÓN PLENA AL D.L. 1/2000 TEXTO REFUNDIDO DE LA APROBACIÓN INICIAL
 INFORMACIÓN: EVOLUCIÓN EDIFICATORIA Y VIARIA 2002
 ASENTAMIENTO RURAL AR-4

MARZO 2006

E:1/3000

Nº 2.4.1.4



DELEGACIÓN: Para hacer constar que el presente documento fue tomado en consideración por el Pleno de la Corporación, en sesión ordinaria celebrada el día 11 de marzo de 2011.
 En Fasná, a 14 de marzo de 2011.
 El Secretario, *[Firma]*



- | | | |
|---|--|--|
| 1.- CONOS | 4.- SUELOS ABANDALADOS PARA EL CULTIVO | 6.- NUCLEOS URBANOS |
| 2.- BARRANCOS | 4.1.- Terrenos con cultivos | 7.- CONSTRUCCIONES / INSTALACIONES AISLADAS |
| 3.- SUELOS CON VEGETACION NATURAL DOMINANTE | 4.2.- Terrenos de cultivos abandonados | 8.- ESPACIOS NATURALES PROTEGIDOS |
| 3.1.- Terrenos con vegetación natural | 4.3.- Terrenos de cultivos con fuerte presión urbana | 8.1.- Parque natural de la Corona Forestal |
| 3.2.- Terrenos con vegetación natural y cultivos aislados (en cultivo, abandonados y/o colonizados con vegetación natural) | 5.- ASENTAMIENTOS RESIDENCIALES LIGADOS A AREAS DE CULTIVO | 8.2.- Monumento Natural de Barranco de Fasná y Gümar |
| 3.3.- Terrenos con vegetación natural y cultivos aislados (en cultivo, abandonados y/o colonizados con vegetación natural) con sálter oleoso | | 8.3.- Sítio de interés Científico de Acristado de la Huesera |
| 3.4.- Terrenos con vegetación natural y cultivos aislados (en cultivo, abandonados y/o colonizados con vegetación natural) con influencia directa del mar | | |

PLAN GENERAL DE ORDENACIÓN DEL MUNICIPIO DE FASNÁ
 ADAPTACIÓN PLENA AL D.L. 1/2000 TEXTO REFUNDIDO DE LA APROBACIÓN INICIAL
INFORMACIÓN: UNIDADES TERRITORIALES
ASENTAMIENTO RURAL AR-4
 MARZO 2006 E.1/3000 N° 2.4.2

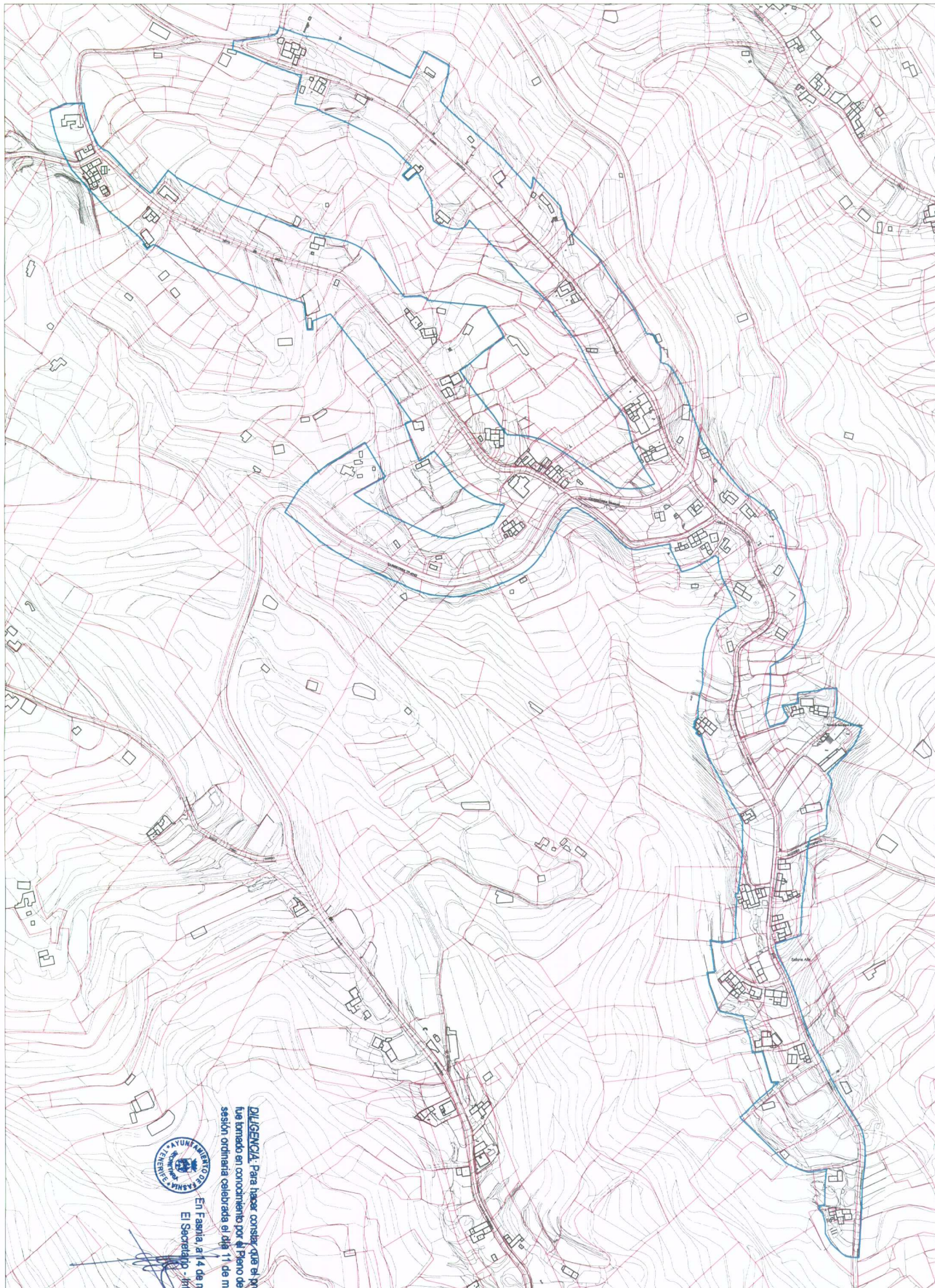

— DELIMITACIÓN DE ASENTAMIENTO PROPOSTA
 — LINEAS DE PARCELA



DILIGENCIA: Para hacer constar, que el presente documento fue tomado en conocimiento por el Pleno de la Corporación, en sesión ordinaria celebrada el día 11 de marzo de 2011.
 En Fasnia, a 14 de marzo de 2011
 El Secretario -Intendente-

[Handwritten signature]

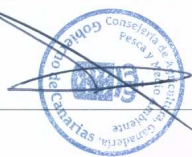

PLAN GENERAL DE ORDENACIÓN DEL MUNICIPIO DE FASNIA
 ADAPTACIÓN PLENA AL D.L. 1/2000 TEXTO REFUNDIDO DE LA APROBACIÓN INICIAL
 INFORMACIÓN: ESTRUCTURA PARCELARIA
 ASENTAMIENTO RURAL AR-4

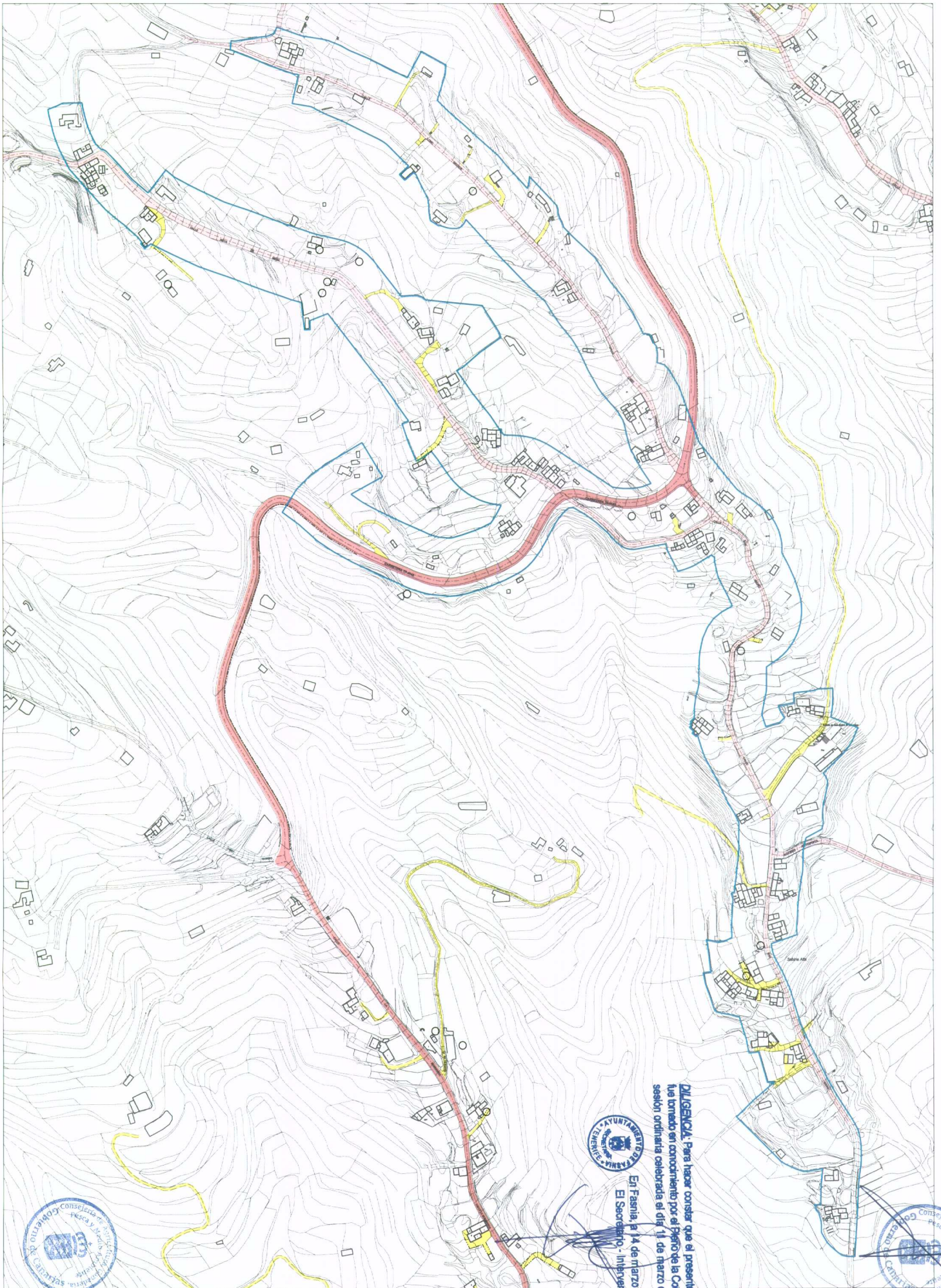

DILIGENCIA: Para hacer constar que el presente documento fue tomado en conocimiento por el Ayuntamiento de Fasnía en sesión ordinaria celebrada el día 11 de marzo de 2011.

En Fasnía a 14 de marzo de 2011

El Secretario, Interventor,



- | | | |
|--|---|--|
| SISTEMA GENERAL VIARIO | SISTEMA LOCAL VIARIO | EDIFICACION EXISTENTE POSTERIOR A CARTOGRAFIA |
| — DELIMITACION DE ASENTAMIENTO PROPIETA | — CALLES Y PISTAS ESTRUCTURANTES | ○ EDIFICACION EXISTENTES POSTERIORES A CARTOGRAFIA |
| — AUTOPISTA TF-1 | — CAMINOS Y ACCESOS A LA EDIFICACION | ○ EDIFICACIONES EXISTENTES POSTERIORES A CARTOGRAFIA |
| — CARRETERA GENERAL DEL SUR TF-28 | — VIA EXISTENTE POSTERIOR A CARTOGRAFIA | |
| — CARRETERA TF-532 Y CARRETERA LOS RODELES-FASNIA TF-600 | | |

PLAN GENERAL DE ORDENACIÓN DEL MUNICIPIO DE FASNIA
 ADICIÓN DE INFORMACIÓN AL D.L. 1/2000 TEXTO REFUNDIDO DE LA APROBACIÓN INICIAL
INFORMACIÓN : SISTEMA RED VIARIA
ASENTAMIENTO RURAL AR-4

MARZO 2006 E:1/3000

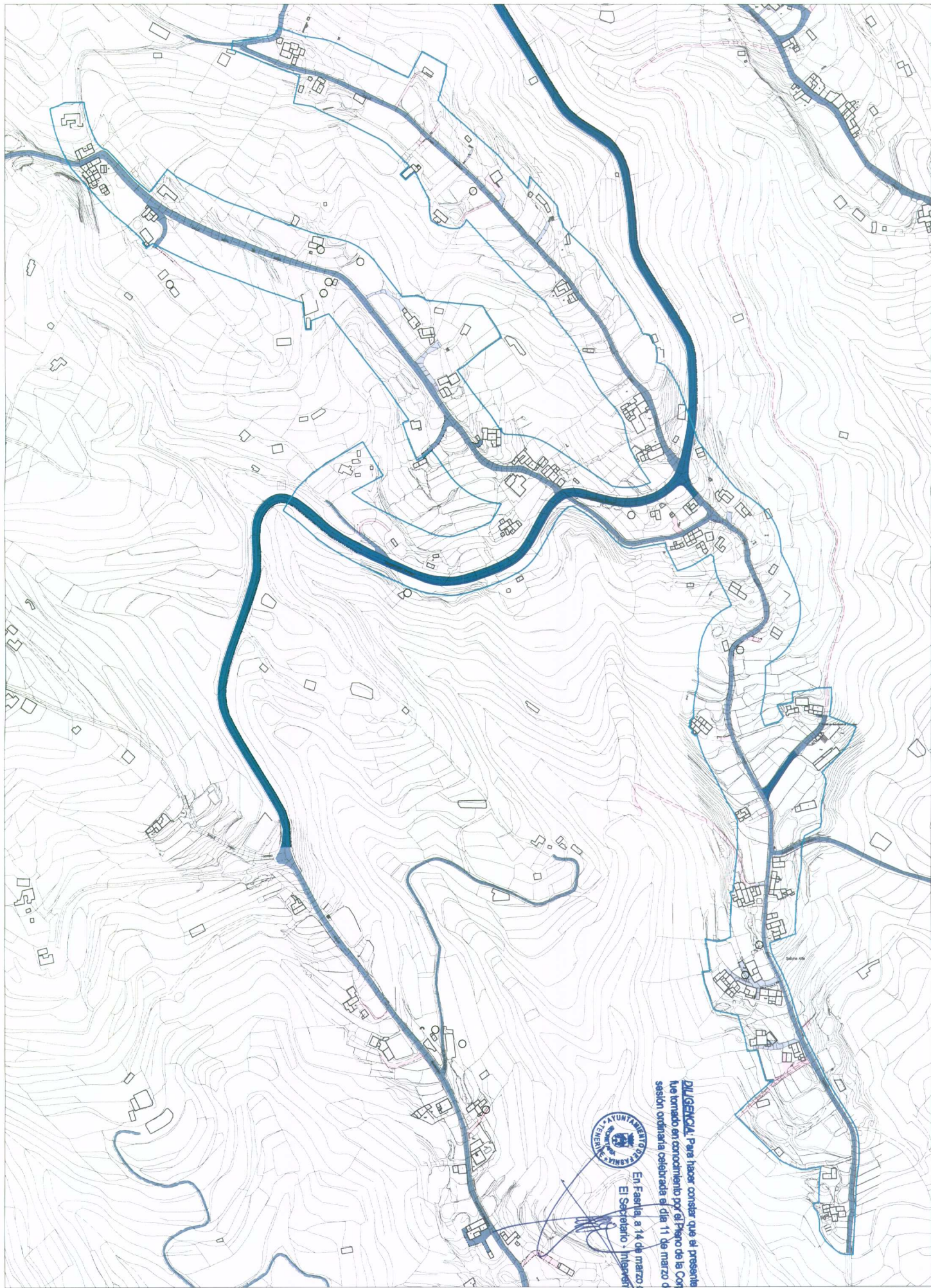

- DELIMITACIÓN DE ASENTAMIENTO PROPIEDAD
- CALZADA ASFALTADA Y ACERAS
- CALZADA CON OTROS MATERIALES
- EDIFICACIÓN EXISTENTE POSTERIOR A CARTOGRAFÍA
- CALZADA SOLO ASFALTADA
- CALZADA SIN TRATAMIENTO



DILIGENCIA: Para hacer constar que el presente Plan General de Ordenación del Municipio de Fasnía fue tomado en conocimiento por el Pleno de la Corporación Municipal en sesión ordinaria celebrada el día 11 de marzo de 2011, en

En Fasnía, a 14 de marzo de 2011

El Secretario Interventor,

PLAN GENERAL DE ORDENACIÓN DEL MUNICIPIO DE FASNIA
 ADAPTADO A LA LEY 1/2000 TEXTO REFUNDIDO DE LA APROBACIÓN INICIAL
 INFORMACIÓN: ESTADO DE LA RED VIARIA
 ASENTAMIENTO RURAL AR-4



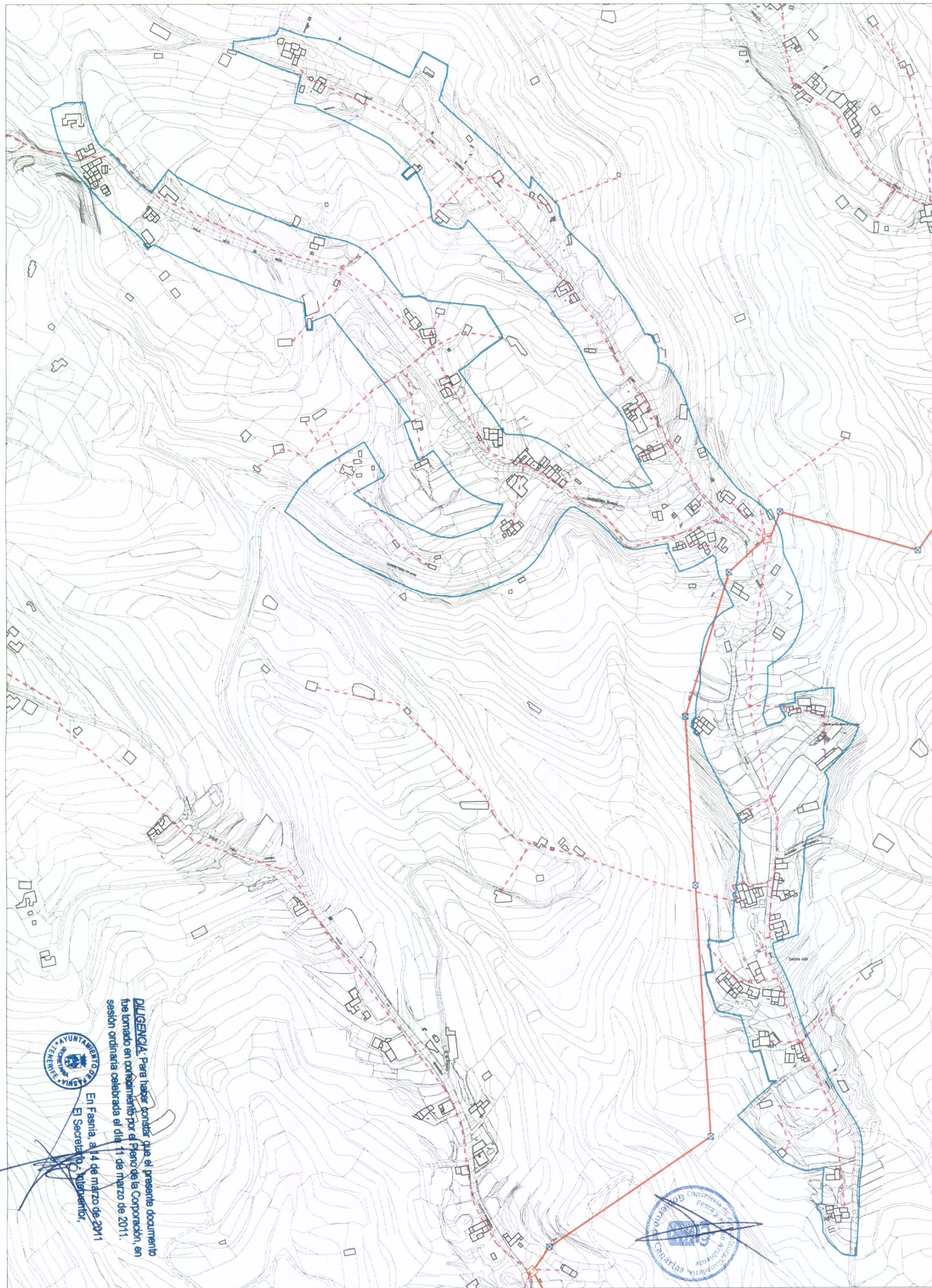

DILIGENCIA: Para hacer constar que el presente documento fue tomado en consideración por el Pleno de la Corporación, en sesión ordinaria celebrada el día 11 de marzo de 2011.



En Fasnía, a 14 de marzo de 2011.
El Secretario Municipal,



- | | | | |
|--|---------------------------------------|--------------------------------------|---|
| — DELIMITACIÓN DE ASENTAMIENTO PROPLESTA | — RED DE BAJA TENSION AEREA | ET ESTACION TRANSFORMADORA | ... RED DE MEDIA TENSION CANALIZADA (20 KV) |
| — RED DE BAJA TENSION CANALIZADA | □ ARQUETA DE REGISTRO DE BAJA TENSION | ● POZO DE MEDIA TENSION | ... LÍNEA DE MEDIA TENSION AEREA (20 KV) |
| ■ ARMARIO DE BAJA TENSION | ⊗ TORRETA ELECTRICA | — RED DE MEDIA TENSION AEREA (20 KV) | |

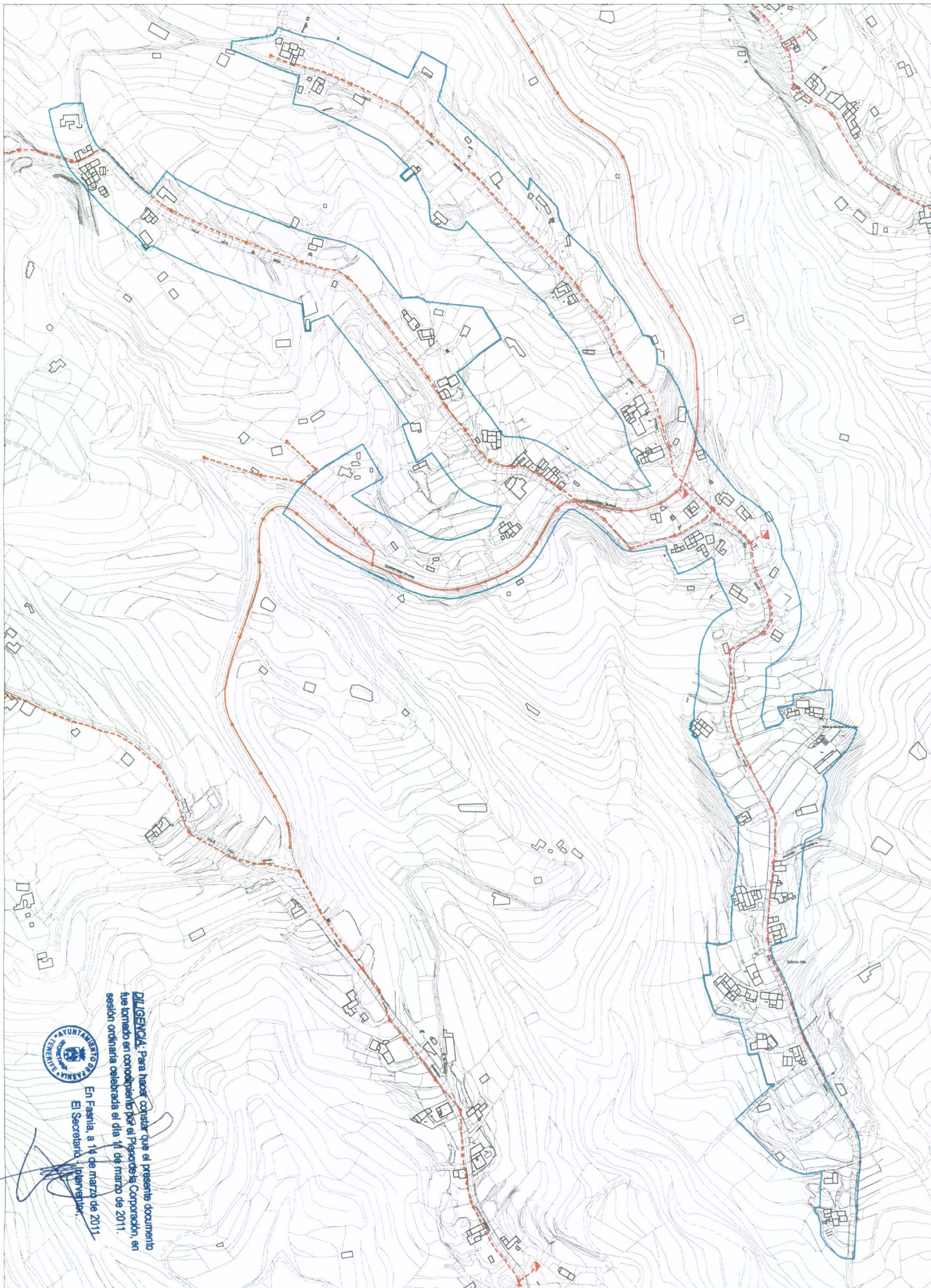

DILIGENCIA: Para hacer constar que el presente documento fue tomado en conocimiento por el Pleno del Concejo Municipal en sesión ordinaria celebrada el día 14 de marzo de 2011.



En Fasnía, a 14 de marzo de 2011.
El Secretario Municipal

- DELIMITACIÓN DE ASENTAMIENTO PROPUESTA
- RED DE ALUMBRADO PÚBLICO AEREO
- CUADRO DE ALUMBRADO PÚBLICO
- RED DE ALUMBRADO PÚBLICO CANALIZADO
- ARQUETA DE REGISTRO DE ALUMBRADO PÚBLICO



PLAN GENERAL DE ORDENACIÓN DEL MUNICIPIO DE FASNIA
ADAPTACIÓN PLENA AL D.L. 1/2000 TEXTO REFUNDIDO DE LA APROBACIÓN INICIAL
INFORMACIÓN: RED DE ALUMBRADO PÚBLICO
ASENTAMIENTO RURAL AR-4

MARZO 2006

E:1/3000

Nº 2.4.5.2