

**DILIGENCIA:** Para hacer constar que el presente documento fue tomado en conocimiento por el Pleno de la Corporación, en sesión ordinaria celebrada el día 11 de marzo de 2011.



En Fasnia, a 14 de marzo de 2011  
El Secretario - Interventor

*[Handwritten signature]*

— DELIMITACIÓN DE SECTORIZADO  
— PROYECTA  
— LÍNEAS DE PARCELA



PLAN GENERAL DE ORDENACIÓN DEL MUNICIPIO DE FASNIA  
Adaptación del Plan General de Ordenación Urbana

INFORMACIÓN: ESTRUCTURA PARCELARIA  
ASENTAMIENTO RURAL AR-2

MARZO 2008

E:1/2000

Nº 2.2.2

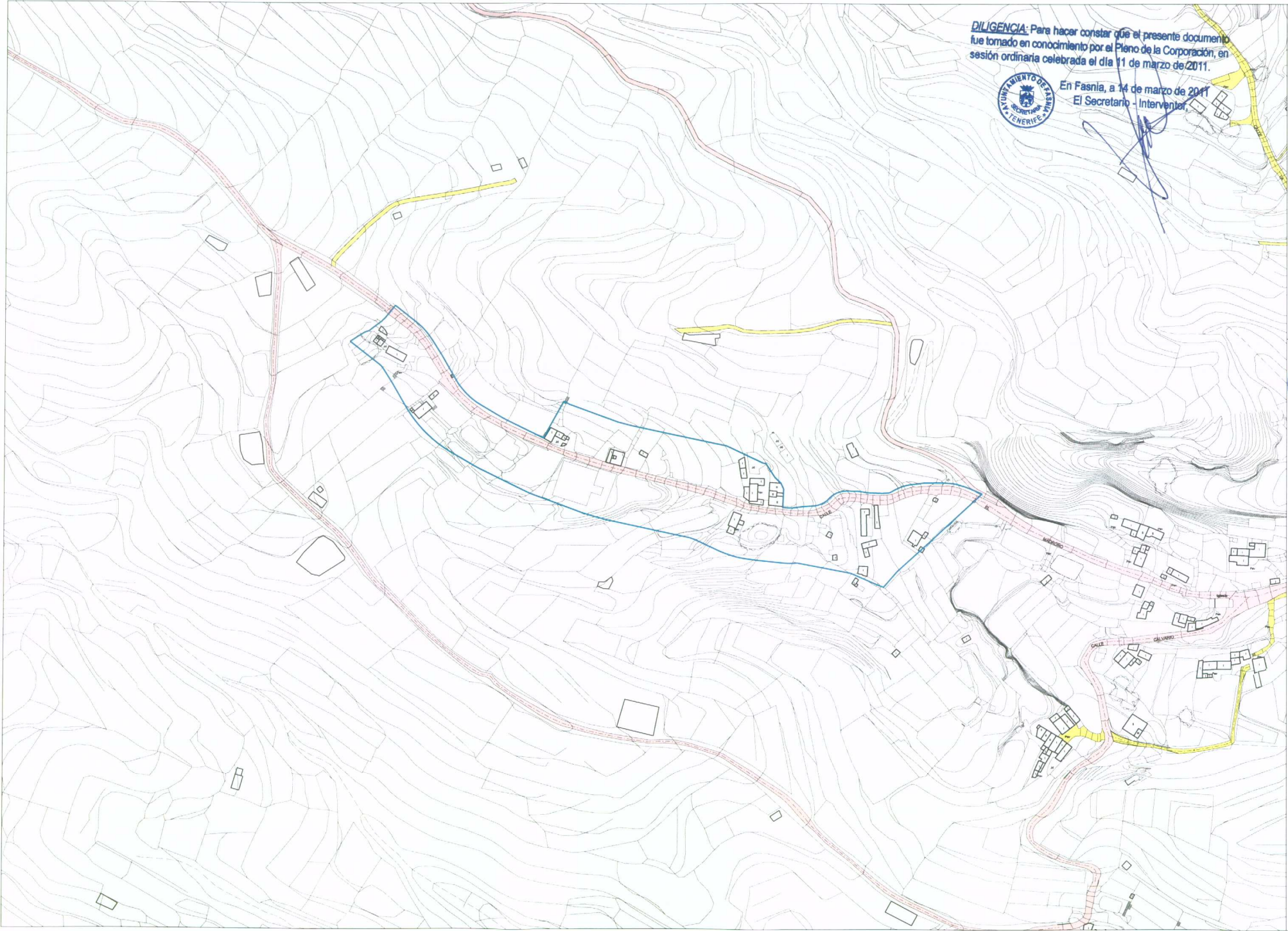

**DILIGENCIA:** Para hacer constar que el presente documento fue tomado en conocimiento por el Pleno de la Corporación, en sesión ordinaria celebrada el día 11 de marzo de 2011.



En Fasnía, a 14 de marzo de 2011  
El Secretario - Interventor

*[Handwritten signature]*

**PLAN GENERAL DE ORDENACIÓN DEL MUNICIPIO DE FASNIA**  
ADAPTACIÓN PLUMA AL D.L. 172000 TEXTO REFINADO DE LA APROBACIÓN FINAL  
INFORMACIÓN: SISTEMA RED VIARIA  
ASENTAMIENTO RURAL AR-2  
MARZO 2006 E:1/2000



- SISTEMA GENERAL VIARIO**
  - Autopista II-1
  - Carretera General del Sur
  - Carretera Local
  - Camino y acceso a la edificación
- SISTEMA LOCAL VIARIO**
  - Calle y pista estructurantes
  - Camino y acceso a la edificación

DELIMITACIÓN DE ASENTAMIENTO RURAL

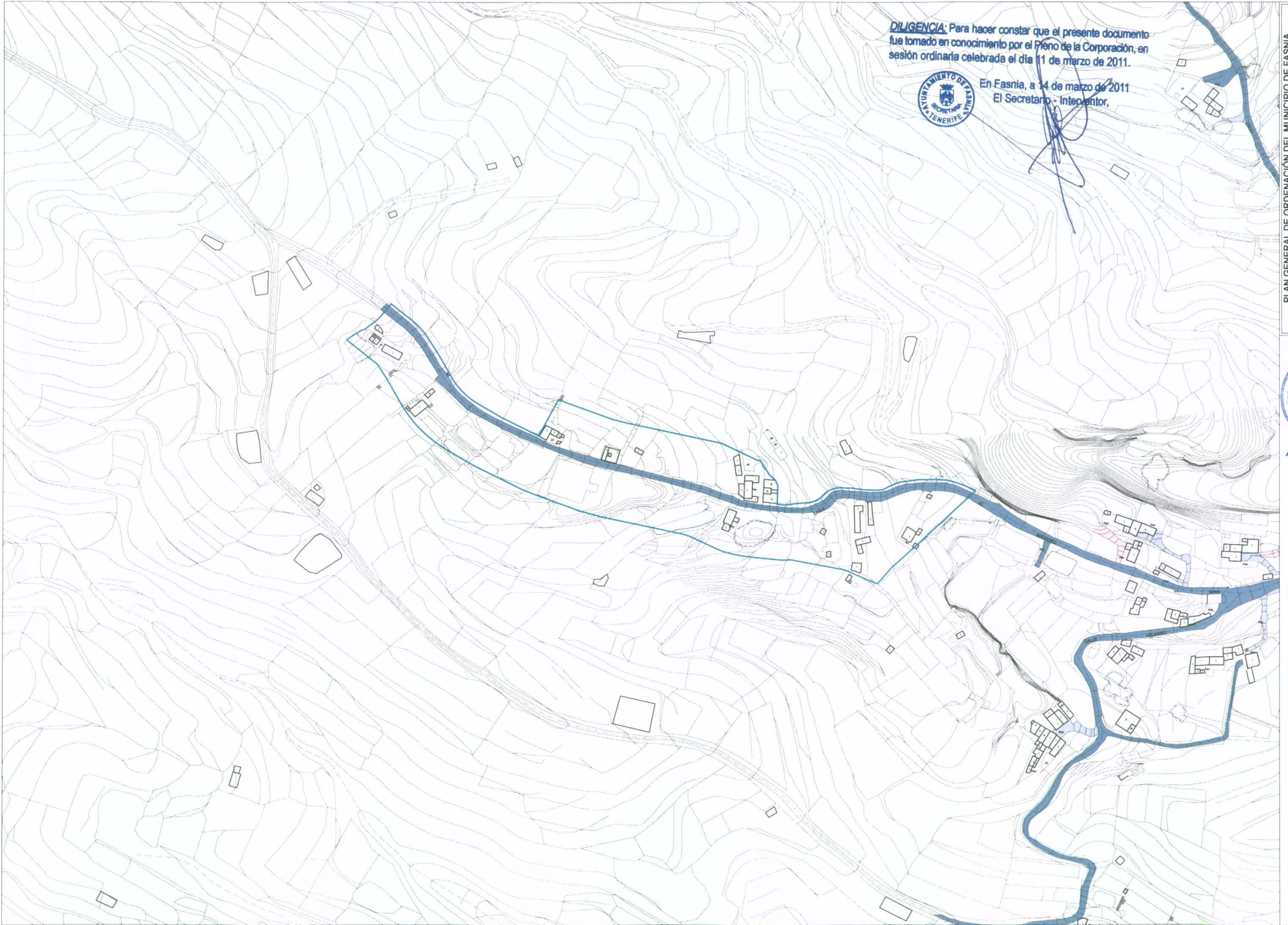

**DILIGENCIA:** Para hacer constar que el presente documento fue tomado en conocimiento por el Pleno de la Corporación, en sesión ordinaria celebrada el día 11 de marzo de 2011.



En Fasná, a 14 de marzo de 2011  
El Secretario - Interceptor,



- SOLUCIÓN DE ASENTAMIENTO
- CALZADA ASFALTADEADA Y ACERAS
- CALZADA CON OTROS MATERIALES
- CALZADA SICO ASFALTADEADA
- CALZADA SIN TRATAMIENTO

**PLAN GENERAL DE ORDENACIÓN DEL MUNICIPIO DE FASNÁ**  
ADAPTACIÓN PLANA AL D.L. 1000/90 TEXTO REFORMADO DE LA APROBACIÓN INICIAL  
**INFORMACIÓN: ESTADO DE LA RED VIARIA**  
**ASENTAMIENTO RURAL AR-2**

MARZO 2008

E:1/2000

Nº 2.2.4

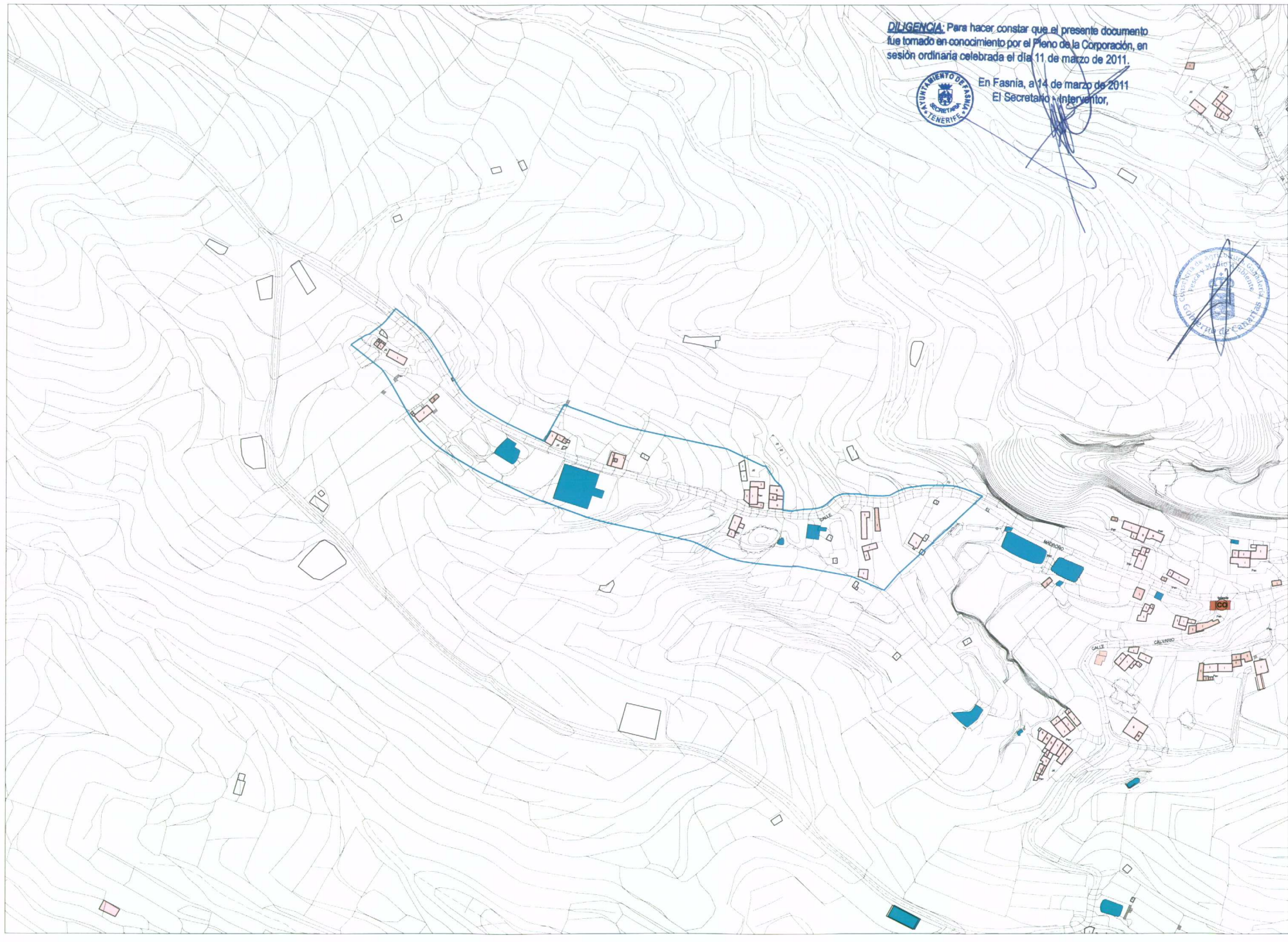

**DILIGENCIA:** Para hacer constar que el presente documento fue tomado en conocimiento por el Pleno de la Corporación, en sesión ordinaria celebrada el día 11 de marzo de 2011.



En Fasnia, a 14 de marzo de 2011  
El Secretario Interventor,

*[Handwritten signature]*



**PLAN GENERAL DE ORDENACIÓN DEL MUNICIPIO DE FASNIA**  
ADAPTACIÓN PLANA AL D.L. 1000 TEXTO REFORMADO DE LA APROBACION INICIAL

INFORMACIÓN: USOS DE LA EDIFICACION  
ASENTAMIENTO RURAL AR-2

MARZO 2008

E:1/2000

N.º: 00001/07 PLAN GENERAL DE ORDENACIÓN URBANA

N.º 2.2.5

- |                     |                  |                                     |                              |                     |                              |                              |
|---------------------|------------------|-------------------------------------|------------------------------|---------------------|------------------------------|------------------------------|
| RESIDENCIAL.        | EDIFICACIONES DE | COMERCIO                            | ESTACIONES DE                | USOS EN PLANTA BAJA | EDIFICACIONES DE USO PUBLICO | EDIFICACIONES DE USO PUBLICO |
| CARANES, COBERTIZOS | EDIFICACIONES DE | ADMINISTRACION Y SERVICIOS PUBLICOS | EDIFICACIONES DE USO PUBLICO | B - BAR             | EDIFICACIONES DE USO PUBLICO | EDIFICACIONES DE USO PUBLICO |
| CUARTOS DE ARMAS    | EDIFICACIONES DE | EDIFICACIONES DE USO PUBLICO        | EDIFICACIONES DE USO PUBLICO | B-BA - BANCA        | EDIFICACIONES DE USO PUBLICO | EDIFICACIONES DE USO PUBLICO |
| MAYES Y ALMACENES.  | EDIFICACIONES DE | EDIFICACIONES DE USO PUBLICO        | EDIFICACIONES DE USO PUBLICO | B-BA - BANCA        | EDIFICACIONES DE USO PUBLICO | EDIFICACIONES DE USO PUBLICO |
| EDIFICACIONES DE    | EDIFICACIONES DE | EDIFICACIONES DE USO PUBLICO        | EDIFICACIONES DE USO PUBLICO | B-BA - BANCA        | EDIFICACIONES DE USO PUBLICO | EDIFICACIONES DE USO PUBLICO |
| USO PUBLICO         | EDIFICACIONES DE | EDIFICACIONES DE USO PUBLICO        | EDIFICACIONES DE USO PUBLICO | B-BA - BANCA        | EDIFICACIONES DE USO PUBLICO | EDIFICACIONES DE USO PUBLICO |
| USO PUBLICO         | EDIFICACIONES DE | EDIFICACIONES DE USO PUBLICO        | EDIFICACIONES DE USO PUBLICO | B-BA - BANCA        | EDIFICACIONES DE USO PUBLICO | EDIFICACIONES DE USO PUBLICO |
| USO PUBLICO         | EDIFICACIONES DE | EDIFICACIONES DE USO PUBLICO        | EDIFICACIONES DE USO PUBLICO | B-BA - BANCA        | EDIFICACIONES DE USO PUBLICO | EDIFICACIONES DE USO PUBLICO |
| USO PUBLICO         | EDIFICACIONES DE | EDIFICACIONES DE USO PUBLICO        | EDIFICACIONES DE USO PUBLICO | B-BA - BANCA        | EDIFICACIONES DE USO PUBLICO | EDIFICACIONES DE USO PUBLICO |
| USO PUBLICO         | EDIFICACIONES DE | EDIFICACIONES DE USO PUBLICO        | EDIFICACIONES DE USO PUBLICO | B-BA - BANCA        | EDIFICACIONES DE USO PUBLICO | EDIFICACIONES DE USO PUBLICO |

- Equipamientos COM-AN-ANOS
- SA - SANITARIO
- AS - ASISTENCIAL
- CO - CULTURAL Y DE ODO
- DE - DEPORTIVO
- EL - ESPACIOS LIBRES
- SI - SI. USO RESERVA
- N.º: 00001/07 PLAN GENERAL DE ORDENACIÓN URBANA

- USOS EN PLANTA BAJA
- B - BAR
- B-BA - BANCA
- C - COMERCIO
- BN - BANCO
- TA - TALLER
- AP - APARCAMIENTO PRIVADO
- DI - SI. USO RESERVA
- N.º: 00001/07 PLAN GENERAL DE ORDENACIÓN URBANA

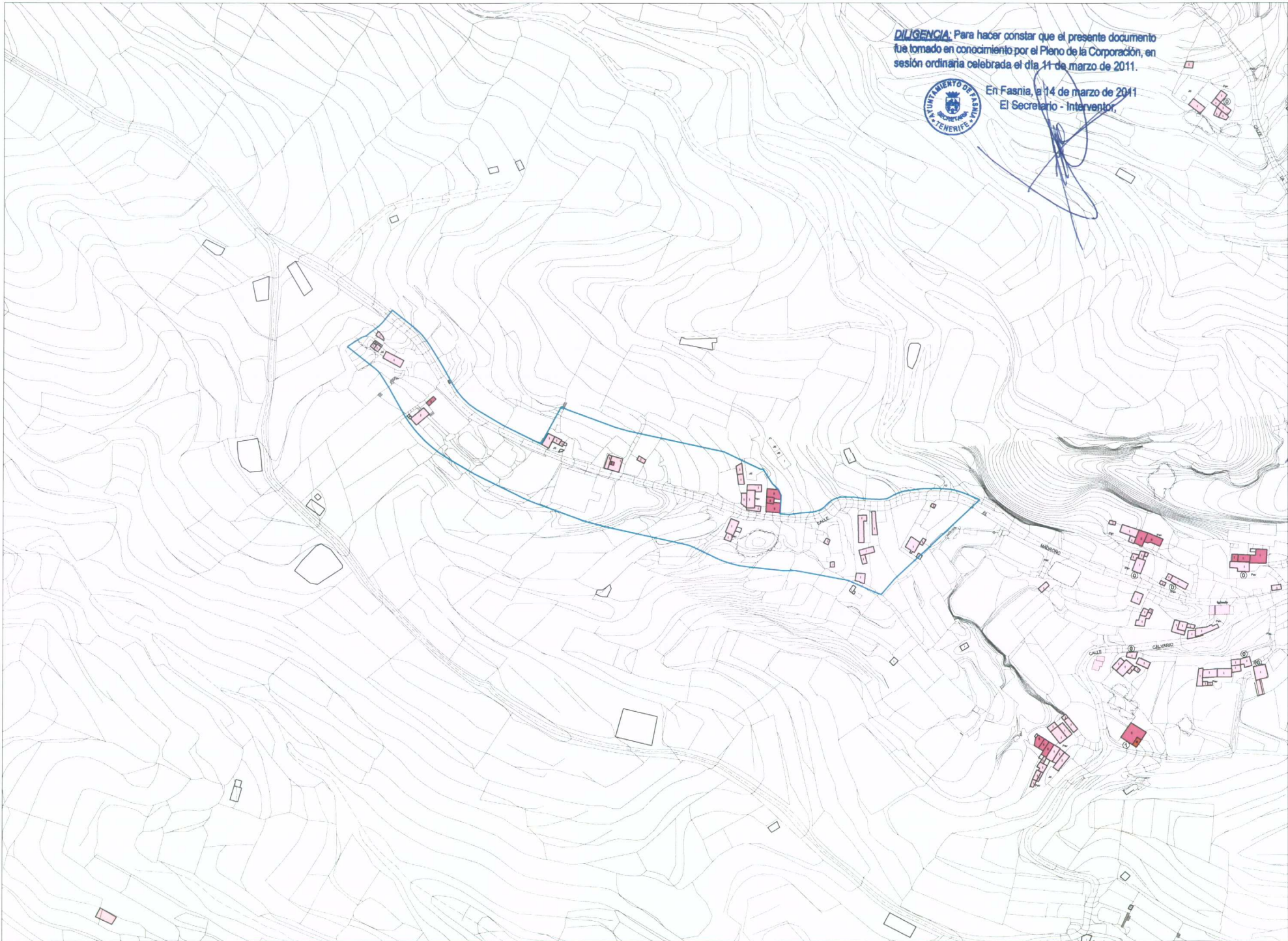

**DILIGENCIA:** Para hacer constar que el presente documento fue tomado en conocimiento por el Pleno de la Corporación, en sesión ordinaria celebrada el día 11 de marzo de 2011.



En Fasnía, a 14 de marzo de 2011  
El Secretario - Interventor

*[Handwritten signature in blue ink]*

**PLAN GENERAL DE ORDENACIÓN DEL MUNICIPIO DE FASNÍA**  
ADAPTACIÓN PLANA AL D.L. 12000 TEXTO REFUNDIDO DE LA APROBACIÓN INICIAL  
INFORMACIÓN : ALTURAS DE LA EDIFICACIÓN  
ASENTAMIENTO RURAL AR-2



- LINEACIÓN DE ASENTAMIENTO RURAL AR-2
- 1 PLANTA
- 2 PLANTAS
- 3 PLANTAS
- 4 y 5 PLANTAS
- ① ALTURA SOBRE BASANTE
- ② BASO BASANTE

MARZO 2008

E:1/2000

Nº 2.2.6

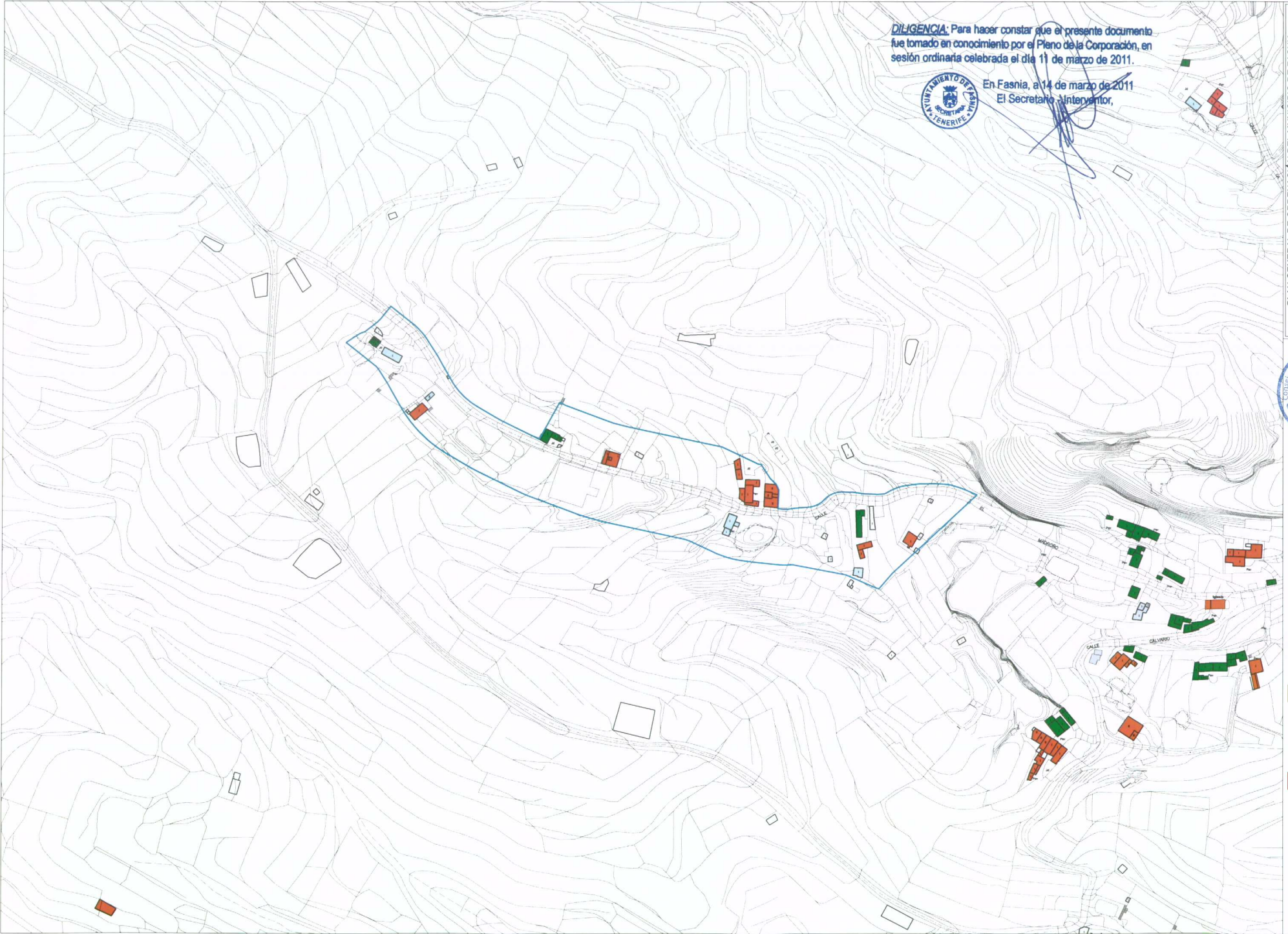

**DILIGENCIA.** Para hacer constar que el presente documento fue tomado en conocimiento por el Pleno de la Corporación, en sesión ordinaria celebrada el día 11 de marzo de 2011.



En Fasnía, a 14 de marzo de 2011  
El Secretario Intendente,

**PLAN GENERAL DE ORDENACIÓN DEL MUNICIPIO DE FASNÍA**  
ADAPTACIÓN PLANA A.D. 1.70000 TEXTO REFINADO DE LA APROBACIÓN INICIAL  
INFORMACIÓN - ESTADO DE LA EDIFICACIÓN  
ASENTAMIENTO RURAL AR-2



BUENO  
 MALO  
 REGULAR  
 EN CONSTRUCCIÓN  
 DELIMITACIÓN DE ASENTAMIENTO PROPUESTA

MARZO 2008

E:1/2000

Nº 2.2.7

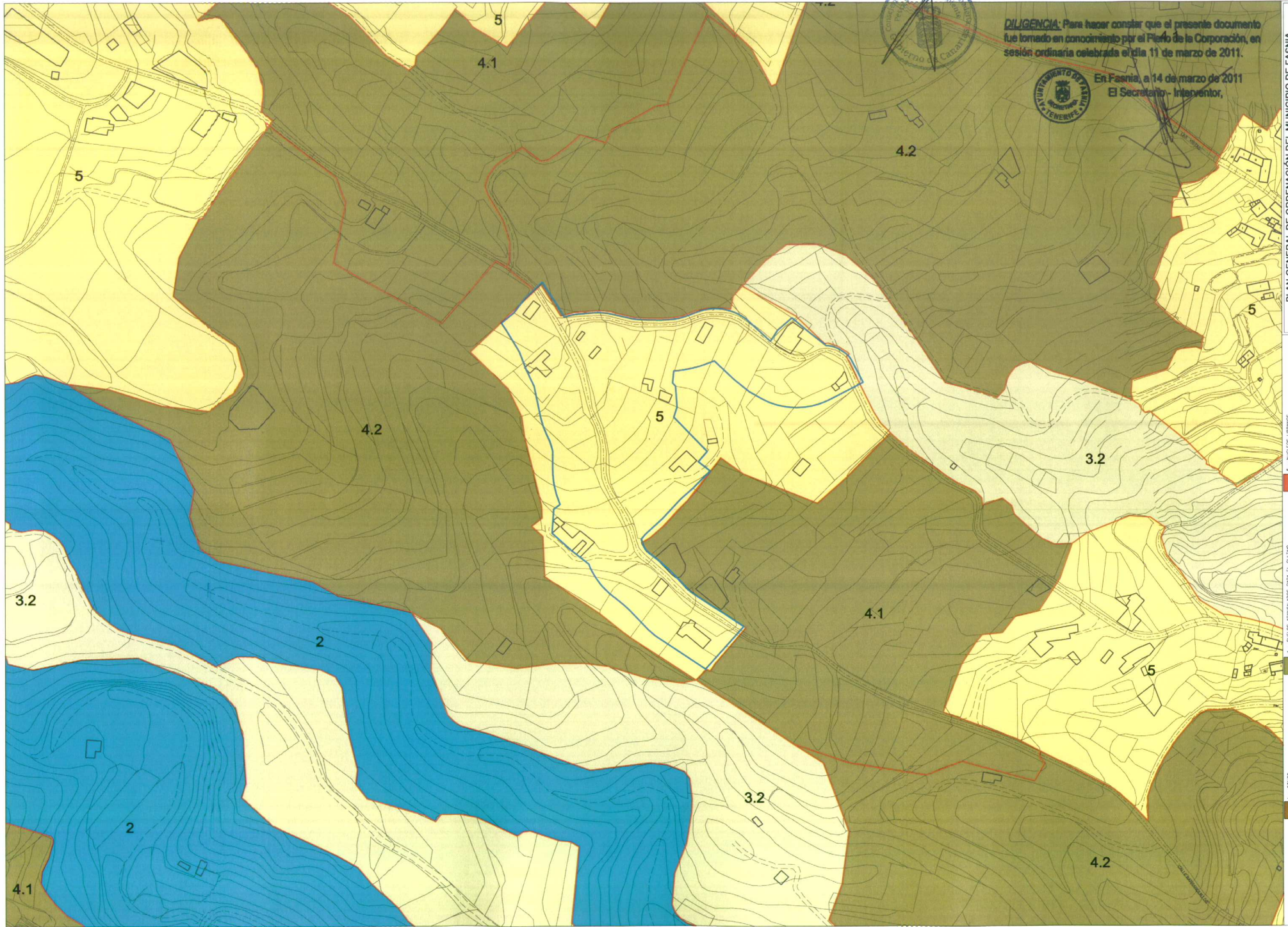

**DILIGENCIA:** Para hacer constar que el presente documento fue tomado en conocimiento por el Pleno de la Corporación, en sesión ordinaria celebrada el día 11 de marzo de 2011.



En FASNIA, a 14 de marzo de 2011  
El Secretario - Interventor,

**PLAN GENERAL DE ORDENACIÓN DEL MUNICIPIO DE FASNIA**  
ADAPTACIÓN PLM AL D.L. 10200 TEXTO REFORMADO DE LA APROBACIÓN FINAL  
**INFORMACIÓN: UNIDADES TERRITORIALES**  
**ASENTAMIENTO RURAL AR-3**

- 1.- CONDES
- 2.- BARRIADOS
- 3.- SUELOS CON VEGETACIÓN NATURAL DOMINANTE
  - 3.1.- Terrenos con vegetación natural y cultivos de árboles (en cultivos aborígenes y/o colonizadores con vegetación natural) con potencial para ser usados como áreas de conservación natural y/o de cultivos de alto valor.
  - 3.2.- Terrenos con vegetación natural y cultivos de árboles (en cultivos aborígenes y/o colonizadores con vegetación natural) con potencial para ser usados como áreas de conservación natural y/o de cultivos de alto valor.
- 4.- SUELOS ABANDONADOS PARA EL CULTIVO
  - 4.1.- Terrenos de cultivos abandonados en áreas de cultivo.
  - 4.2.- Terrenos de cultivos abandonados en áreas de cultivo.
- 5.- ASENTAMIENTOS RESIDENCIALES LEJOS A ÁREAS DE CULTIVO
- 6.- NUCLEOS URBANOS
- 7.- CONSTRUCCIONES / INSTALACIONES ASIMILADAS
- 8.- ESPACIOS NATURALES PROTEGIDOS
  - 8.1.- Parque natural de la Corona Imperial
  - 8.2.- Sitio de Interés Científico de Acrotome de la Montaña

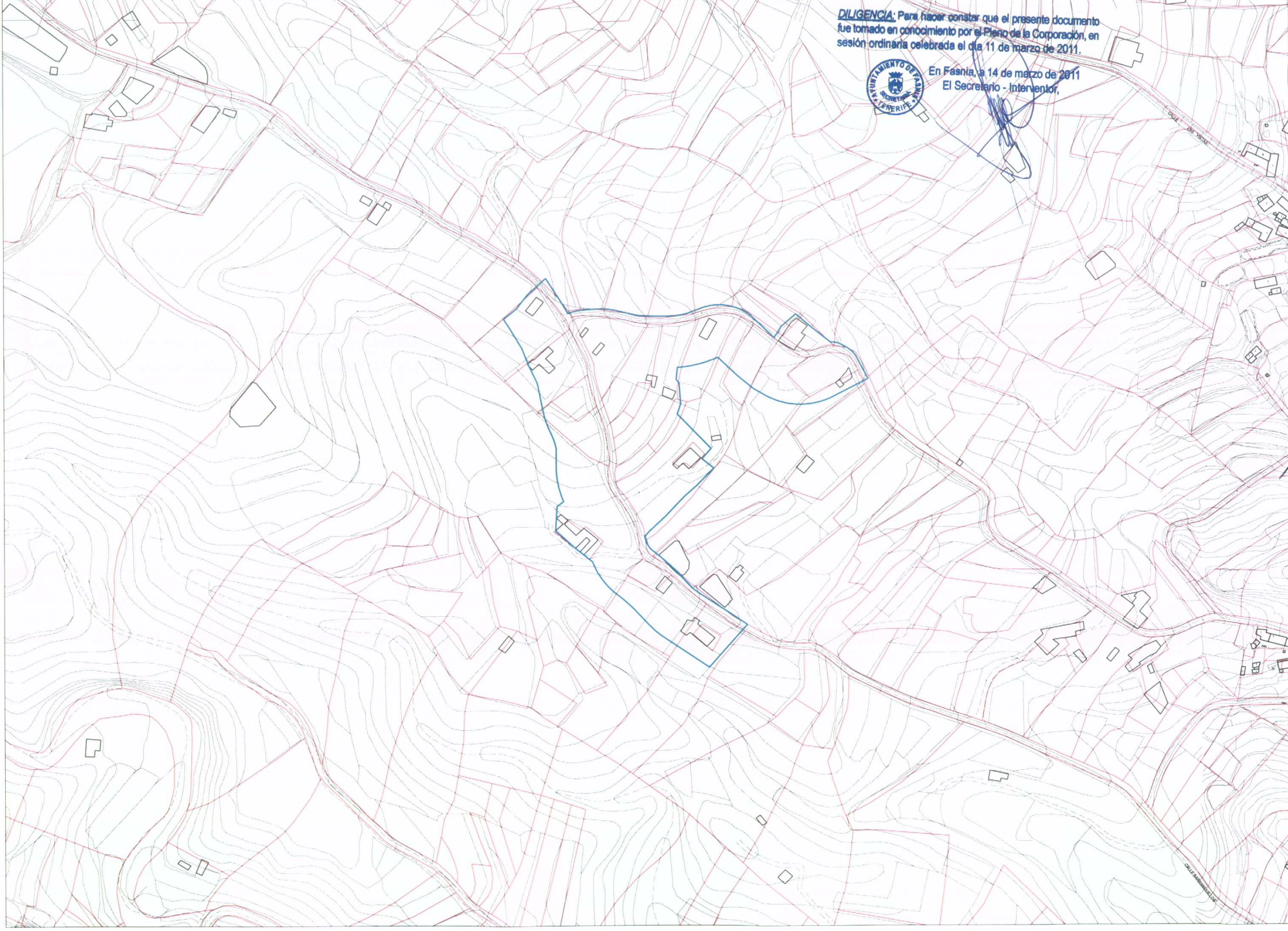

**DILIGENCIA:** Para hacer constar que el presente documento fue tomado en conocimiento por el Pleno de la Corporación, en sesión ordinaria celebrada el día 11 de marzo de 2011.



En Fasnia, a 14 de marzo de 2011  
El Secretario - Interinterior,

*[Handwritten signature]*

**PLAN GENERAL DE ORDENACIÓN DEL MUNICIPIO DE FASNIA**  
ADAPTACIÓN PLENA AL D.L. 1/2000 TEXTO REFORMADO DE LA APROBACIÓN INICIAL  
**INFORMACIÓN: ESTRUCTURA PARCELARIA**  
**ASENTAMIENTO RURAL AR-3**



RESERVA DE ASENTAMIENTO  
REDES  
LINEAS DE PARCELA

MARZO 2006

E.1/2000

Nº 2.3.2



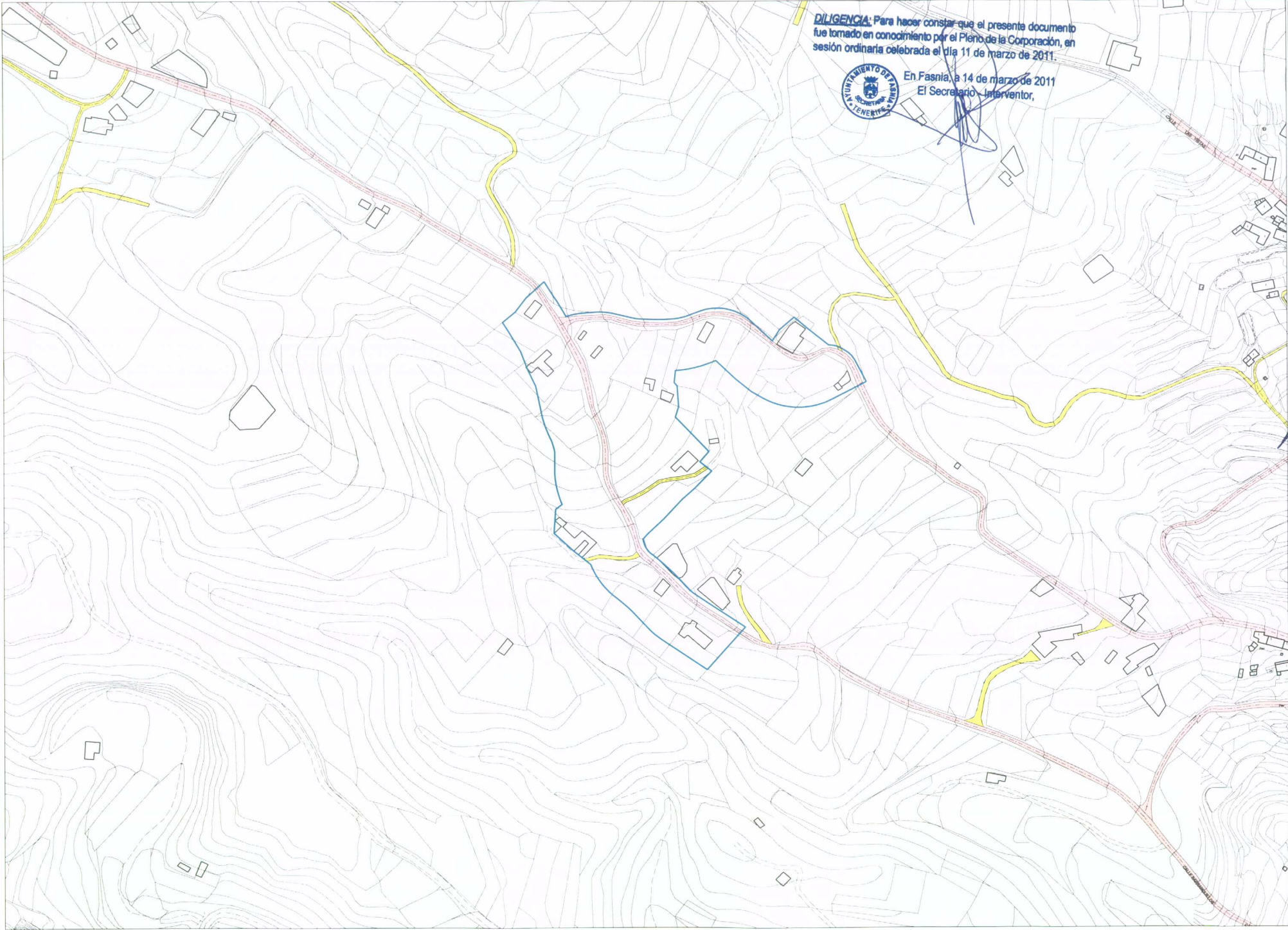

**DILIGENCIA:** Para hacer constar que el presente documento fue tomado en conocimiento por el Pleno de la Corporación, en sesión ordinaria celebrada el día 11 de marzo de 2011.



En Fasnía, a 14 de marzo de 2011  
El Secretario Interventor,

PLAN GENERAL DE ORDENACIÓN DEL MUNICIPIO DE FASNIA

ADAPTACIÓN PLANA AL D.L. 1030 TEXTO REFORMADO DE LA APROBACIÓN INICIAL

INFORMACIÓN - SISTEMA RED VIARIA

ASENTAMIENTO RURAL AR-3

MARZO 2008

E: 1/2000

Nº 2.3.3

- |                                                                                                                                                                                                                                                                                                                                                                                                                                                                                                                                                                                                                                                                                                                                                                                                       |                                                                                                                                                                                                                                                                                                                                                                                                                           |
|-------------------------------------------------------------------------------------------------------------------------------------------------------------------------------------------------------------------------------------------------------------------------------------------------------------------------------------------------------------------------------------------------------------------------------------------------------------------------------------------------------------------------------------------------------------------------------------------------------------------------------------------------------------------------------------------------------------------------------------------------------------------------------------------------------|---------------------------------------------------------------------------------------------------------------------------------------------------------------------------------------------------------------------------------------------------------------------------------------------------------------------------------------------------------------------------------------------------------------------------|
| <b>SISTEMA GENERAL VIARIO</b>                                                                                                                                                                                                                                                                                                                                                                                                                                                                                                                                                                                                                                                                                                                                                                         | <b>SISTEMA LOCAL VIARIO</b>                                                                                                                                                                                                                                                                                                                                                                                               |
| <ul style="list-style-type: none"> <li><span style="display: inline-block; width: 10px; height: 10px; background-color: #0000FF; border: 1px solid black; margin-right: 5px;"></span> AUTOPISTA TF-1</li> <li><span style="display: inline-block; width: 10px; height: 10px; background-color: #008000; border: 1px solid black; margin-right: 5px;"></span> CARRETERA GENERAL DEL SUR (TF-2)</li> <li><span style="display: inline-block; width: 10px; height: 10px; background-color: #FFD700; border: 1px solid black; margin-right: 5px;"></span> CARRETERA TF-532 y CARRETERA LOS RODES-FASNIA TF-670</li> <li><span style="display: inline-block; width: 10px; height: 10px; background-color: #FF0000; border: 1px solid black; margin-right: 5px;"></span> LOS RODES-FASNIA TF-670</li> </ul> | <ul style="list-style-type: none"> <li><span style="display: inline-block; width: 10px; height: 10px; background-color: #FFC0CB; border: 1px solid black; margin-right: 5px;"></span> CALLES y PAVES ESTRUCTURANTES</li> <li><span style="display: inline-block; width: 10px; height: 10px; background-color: #FFFF00; border: 1px solid black; margin-right: 5px;"></span> CAMINOS y ACCESOS a LA EDIFICACION</li> </ul> |

SEMPRE DE ASENTAMIENTO RURAL AR-3



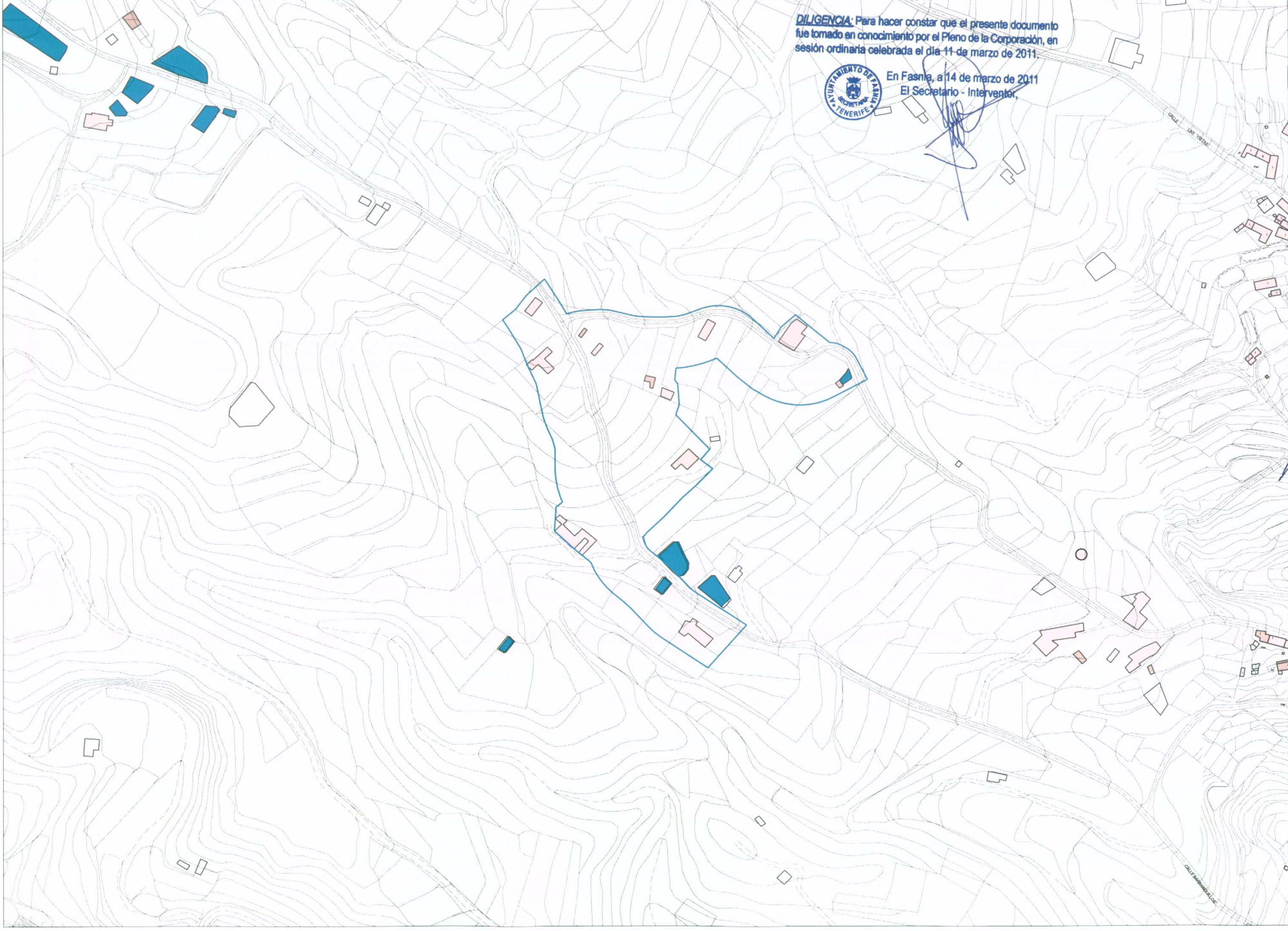

**DILIGENCIA:** Para hacer constar que el presente documento fue tomado en conocimiento por el Pleno de la Corporación, en sesión ordinaria celebrada el día 11 de marzo de 2011.



En Fasma, a 14 de marzo de 2011  
El Secretario - Interventor,

*[Handwritten signature in blue ink]*

**PLAN GENERAL DE ORDENACION DEL MUNICIPIO DE FASMA**  
ADAPTACION PLANA AL D.L. 1720/00 TEXTO REFINADO DE LA APROBACION INICIAL  
**INFORMACION - USOS DE LA EDIFICACION**  
**ASENTAMIENTO RURAL AR-3**



- EDIFICACION EXISTENTE POSTERIOR A CARTOGRAFIA
- COMERCIO
- RESIDENCIAL
- ZONACION DE ASENTAMIENTO RURAL AR-3
- ESPACIOS DE EQUIPAMIENTO Y SERVICIOS PUBLICOS
- GARAJES, COBERTIZOS Y CUARTOS DE APENOS
- EQUIPAMIENTOS
- EDIFICACIONES EXISTENTES POSTERIORES A CARTOGRAFIA
- MAQUES Y ALMACENES
- DOTACIONES
- ESPACIOS LIBRES DE USO PUBLICO
- VIAL EXISTENTE POSTERIOR A CARTOGRAFIA
- DEPOSITOS DE AGUA