

DILIGENCIA: Para hacer constar que el presente documento fue tomado en conocimiento por el Pleno de la Corporación Municipal ordinaria celebrada el día 11 de marzo de 2011.

En Esmeraldas, a 14 de marzo de 2011.

El Secretario Municipal,

- | | | |
|--|---|--|
| 1 - CENOS | 4 - SUELOS ABANDADOS PARA EL CULTIVO | 6 - NUCLEOS URBANOS |
| 2 - BARRANCOS | 4.1 - Terrenos con cultivos | 7 - CONSTRUCCIONES / INSTALACIONES AISLADAS |
| 3 - SUELOS CON VEGETACION NATURAL DOMINANTE | 4.2 - Terrenos de cultivos abandonados | 8 - ESPACIOS NATURALES PROTEGIDOS |
| 3.1 - Terrenos con vegetación natural | 4.3 - Terrenos de cultivos con fuerte presión urbana | 8.1 - Parque natural de la Corona Forestal |
| 3.2 - Terrenos con vegetación natural y cultivos aislados (en cultivos abandonados y/o colonizaciones con vegetación natural) | 5 - ASENTAMIENTOS RESIDENCIALES UNIDOS A AREAS DE CULTIVO | 8.2 - Monumento Natural de Barranco de Fagua y Guámar |
| 3.3 - Terrenos con vegetación natural y cultivos aislados (en cultivos abandonados y/o colonizaciones con vegetación natural) con pinar aislado | | 8.3 - Sitio de Interés Científico del Acantilado de la Honda |
| 3.4 - Terrenos con vegetación natural y cultivos aislados (en cultivos abandonados y/o colonizaciones con vegetación natural) con influencia directa del mar | | |



DILIGENCIA: Para hacer constar que el presente Plan General de Ordenación del Municipio de Fasná ha sido aprobado en sesión plenaria por el Pleno del Ayuntamiento de Fasná en sesión ordinaria celebrada el día 11 de marzo de 2011.
 En Fasná, a 14 de marzo de 2011.
 El Secretario Municipal



- | | | | |
|--|----------------|------------------------|--|
| — DELIMITACIÓN DE SUELO URBANO PROPUESTA | ■ MONTE BAJO | ■ FRUTALES Y ARBOLADAS | ● EDIFICACION EXISTENTE POSTERIOR A CARTOGRAFIA |
| ■ LABOREO | ■ AREA COSTERA | ■ DEPOSITOS DE AGUA | ■ EDIFICACIONES EXISTENTES POSTERIORES A CARTOGRAFIA |
| ■ ERAL | ■ INVERNADEROS | | — VIA EXISTENTE POSTERIOR A CARTOGRAFIA |
| ■ AREAS PAVIMENTADAS Y AJARDINADAS | | | |



PLAN GENERAL DE ORDENACIÓN DEL MUNICIPIO DE FASNÁ
 ADAPTACIÓN PLENA AL D.L. 1/2000 TEXTO REFUNDIDO DE LA APROBACIÓN INICIAL
INFORMACIÓN : USOS DEL SUELO
LA ZARZA



— DELIMITACIÓN DE SUELO URBANO PROYECTADA
 — LINEAS DE PARCELA



En Fasnia, a 14 de marzo de 2011.
 El Secretario - Interventor.

[Handwritten signature]

DILEGEMIA: Para mayor constar que el presente documento ha tomado en conocimiento por el Pleno de la Corporación en sesión ordinaria celebrada el día 11 de marzo de 2011.



PLAN GENERAL DE ORDENACIÓN DEL MUNICIPIO DE FASNIA
 ADAPTACIÓN PLENA AL D.L. 1/2000 TEXTO REFUNDIDO DE LA APROBACIÓN INICIAL
 INFORMACIÓN: ESTRUCTURA PARCELARIA
 LA ZARZA

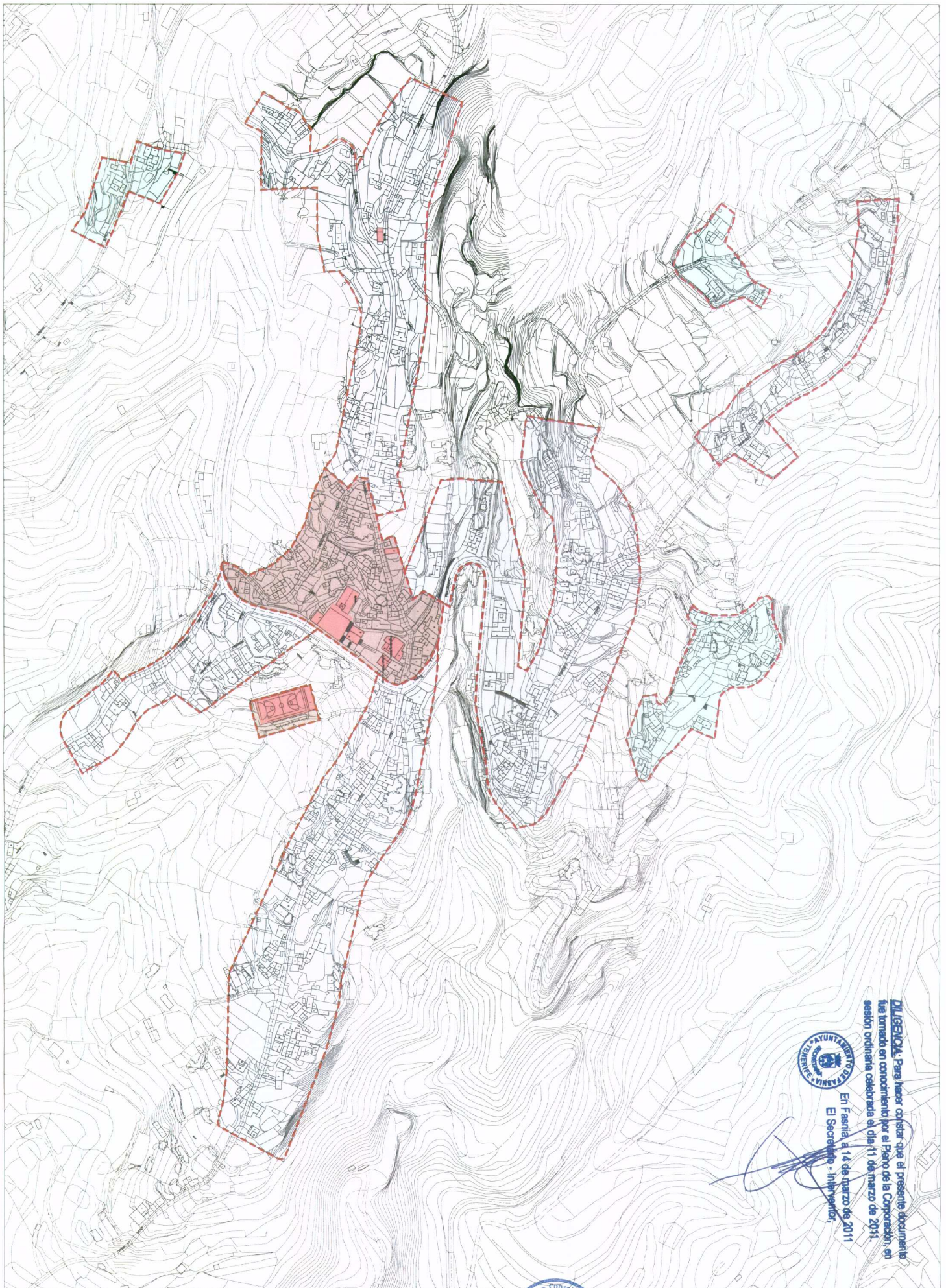

DILIGENCIA. Para hacer constar que el presente documento fue tomado en conocimiento por el Pleno de la Corporación, en sesión ordinaria celebrada el día 11 de marzo de 2011.



En Fasnía a 14 de marzo de 2011
 El Secretario - Intendente,

[Handwritten signature]

- AREA CENTRAL (NÚCLEO ORIGINARIO)
- AREA DE AGRUPACIÓN RESIDENCIAL EN TORNO A VÍAS
- AREA RESIDENCIAL AGRUPADA AISLADA
- DOTACIONES, EQUIPAMIENTOS Y ESPACIOS LIBRES
- DELIMITACIÓN DE AREAS DIFERENCIADAS
- AREA DOTACIONAL AISLADA



PLAN GENERAL DE ORDENACIÓN DEL MUNICIPIO DE FASNÍA
 ADAPTACIÓN PLENA AL D.L. 1/2000 TEXTO REFUNDIDO DE LA APROBACIÓN INICIAL
INFORMACIÓN : AREAS DIFERENCIADAS
LA ZARZA

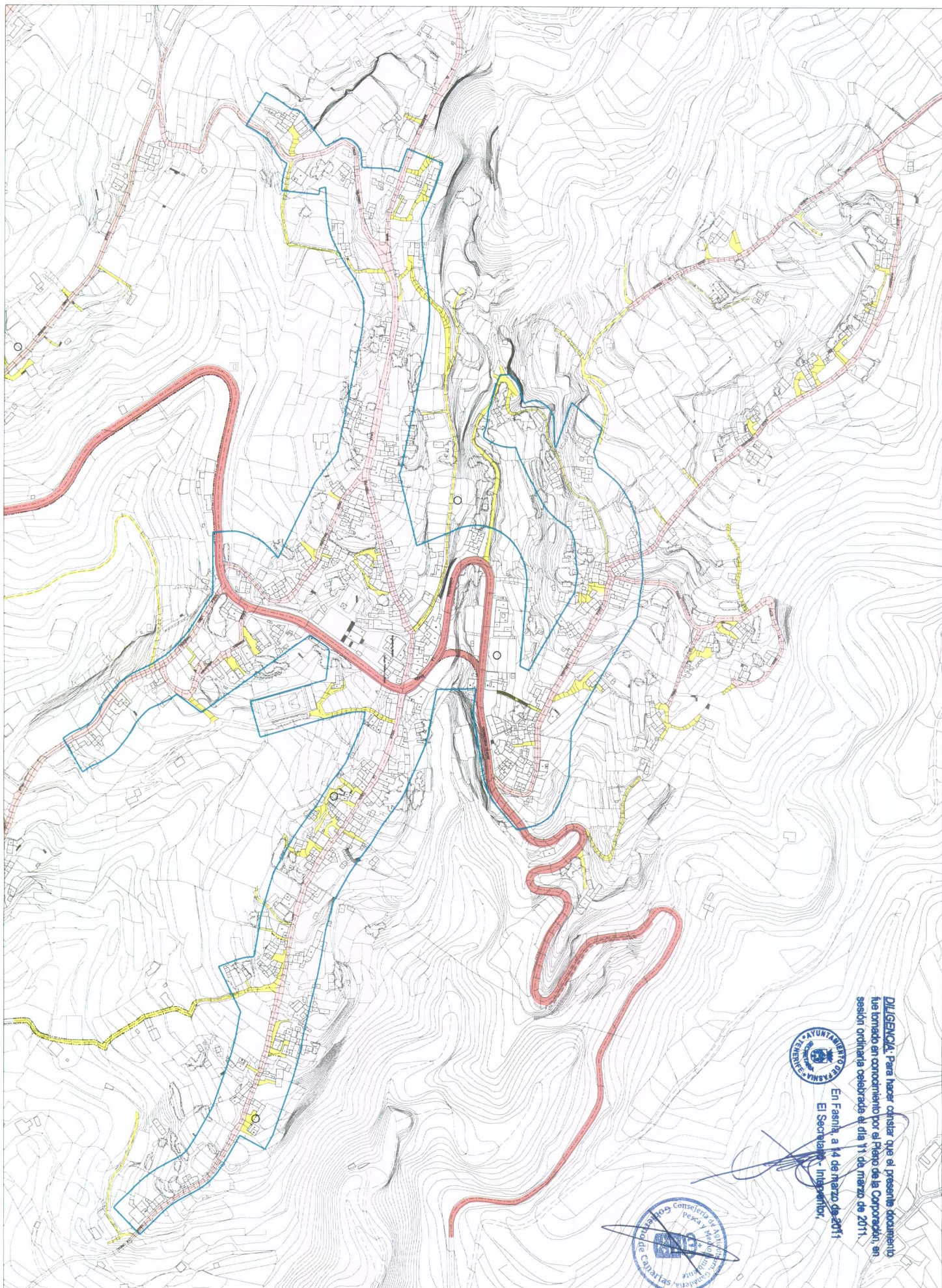

DILIGENCIA: Para hacer constar que el presente documento fue tomado en conocimiento por el Pleno de la Corporación, en sesión ordinaria celebrada el día 11 de marzo de 2011.

En Fasnía, a 14 de marzo de 2011
 El Secretario - Impartidor,



PLAN GENERAL DE ORDENACIÓN DEL MUNICIPIO DE FASNIA
 ADAPTACIÓN PLENA AL D.L. 1/2000 TEXTO REFUNDIDO DE LA APROBACIÓN INICIAL

INFORMACIÓN - SISTEMA RED VIARIA
 LA ZARZA

- | | | | |
|--|---|--------------------------------------|--|
| — DELIMITACIÓN DE SUELO URBANO PROPUESTA | SISTEMA GENERAL VIARIO | SISTEMA LOCAL VIARIO | ○ EDIFICACION EXISTENTE POSTERIOR A CARTOGRAFIA |
| | ■ AUTOPISTA TF-1 | — CALLES Y PISTAS ESTRUCTURANTES | ○ EDIFICACIONES EXISTENTES POSTERIORES A CARTOGRAFIA |
| | ■ CARRETERA GENERAL DEL SUR TF-28 | ■ CAMINOS Y ACCESOS A LA EDIFICACION | --- VIA EXISTENTE POSTERIOR A CARTOGRAFIA |
| | ■ CARRETERA TF-532 Y CARRETERA LOS BOCOS DE FASNIA TF-102 | | |

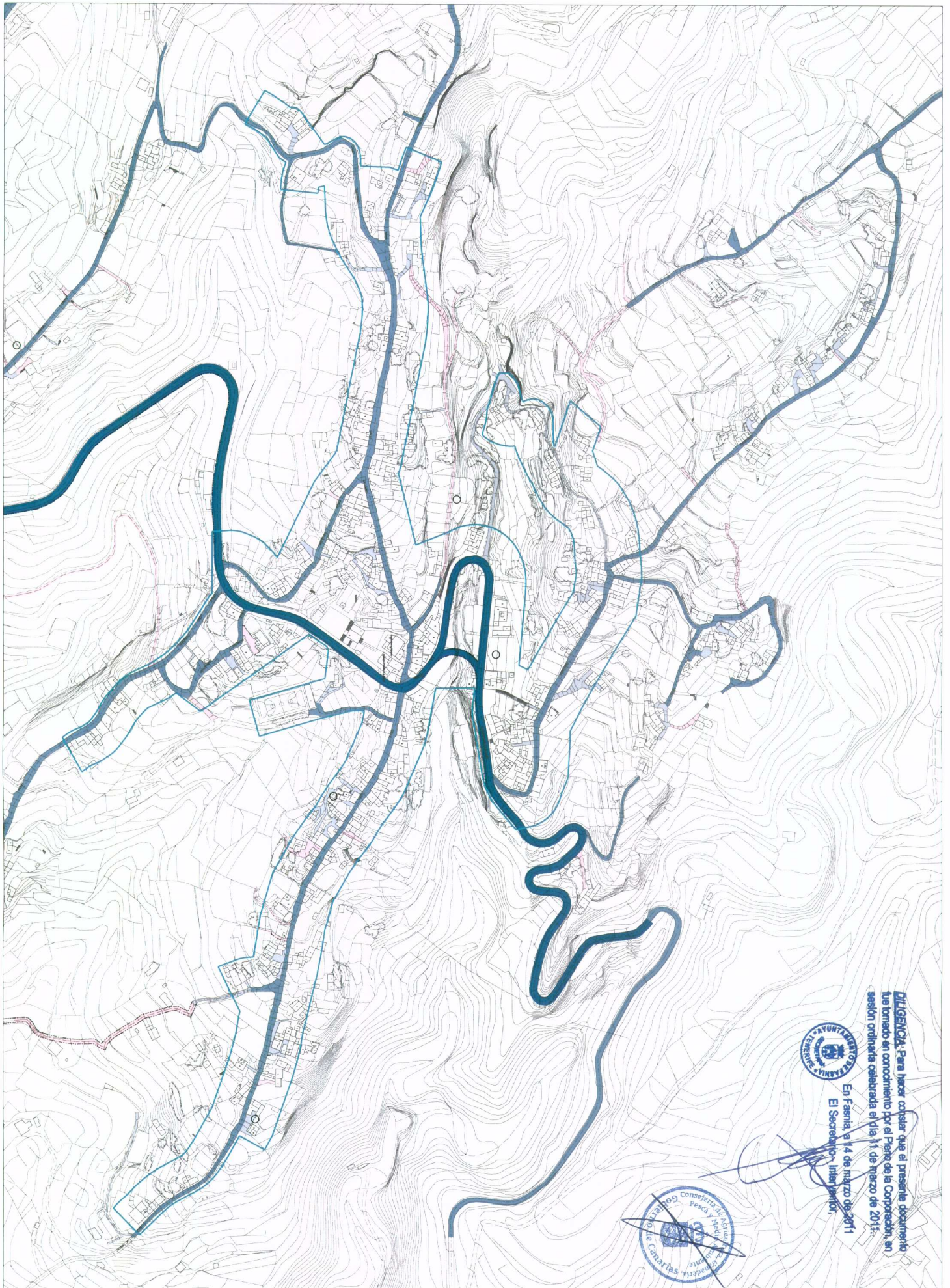

DILIGENCIA: Para hacer constar que el presente documento fue tomado en conocimiento por el Pleno de la Corporación, en sesión ordinaria celebrada el día 11 de marzo de 2011.

En Fasnía, a 14 de marzo de 2011
 El Secretario Interino,



PLAN GENERAL DE ORDENACIÓN DEL MUNICIPIO DE FASNIA
 ADAPTACIÓN PLENA AL D.L. 1/2000 TEXTO REFUNDIDO DE LA APROBACIÓN INICIAL
INFORMACIÓN - ESTADO DE LA RED VIARIA
LA ZARZA

- DELIMITACIÓN DE SUELO URBANO PROPUESTA
- CALZADA ASFALTADA Y ACERAS
- CALZADA CON OTROS MATERIALES
- EDIFICACION EXISTENTE POSTERIOR A CARTOGRAFIA
- CALZADA SOLO ASFALTADA
- CALZADA SIN TRATAMIENTO
- EDIFICACIONES EXISTENTES POSTERIORES A CARTOGRAFIA
- VIA EXISTENTE POSTERIOR A CARTOGRAFIA

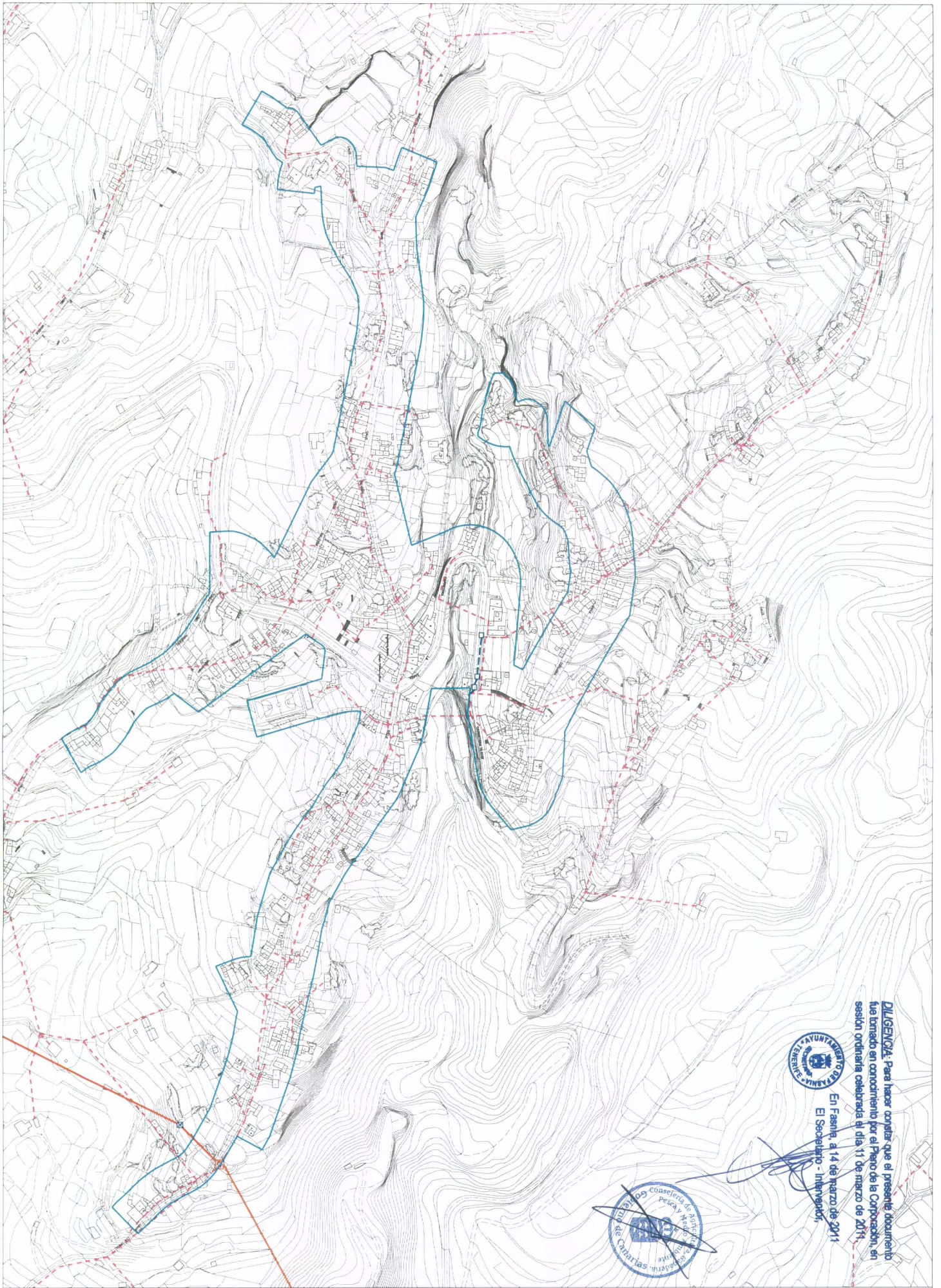

- DELIMITACIÓN DE SUELO URBANO PROPUESTA
- - - - - RED DE BAJA TENSIÓN AEREA
- — — — — RED DE BAJA TENSIÓN CANALIZADA
- ARQUETA DE REGISTRO DE BAJA TENSIÓN
- ARMARIO DE BAJA TENSIÓN
- ET ESTACION TRANSFORMADORA
- POZO DE MEDIA TENSIÓN
- ⊗ TORRETA ELÉCTRICA
- — — — — RED DE MEDIA TENSIÓN CANALIZADA (20 KV)
- — — — — RED DE MEDIA TENSIÓN AEREA (20 KV)
- — — — — LÍNEA DE MEDIA TENSIÓN INSERIVATIVA (20 KV)

PLAN GENERAL DE ORDENACIÓN DEL MUNICIPIO DE FASNÍA
 ADAPTACIÓN PLENA AL D.L. 1/2000 TEXTO REFUINDIDO DE LA APROBACIÓN INICIAL
INFORMACIÓN: REDES DE ELECTRICIDAD (ALTA, MEDIA Y BAJA TENSIÓN)
LA ZARZA

MARZO 2006 E:1/3000 Nº 1.2.7.1



DILIGENCIA: Para hacer constar que el presente documento fue tomado en conocimiento por el Pleno de la Corporación, en sesión ordinaria celebrada el día 11 de marzo de 2011.
 En Fasnía, a 14 de marzo de 2011.
 El Secretario - Interventor.



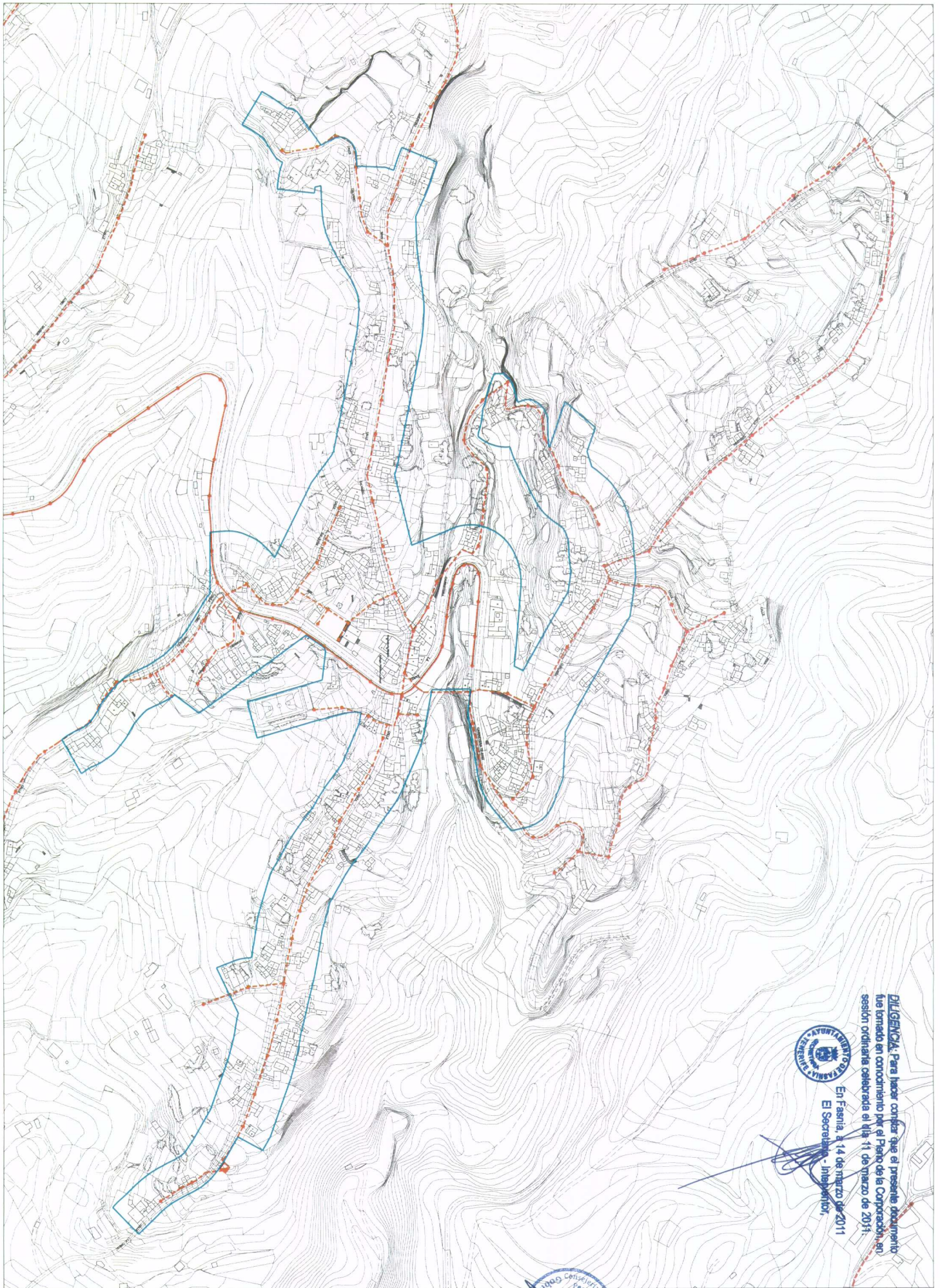

DILIGENCIA: Para hacer constar que el presente documento
 fue tomado en conocimiento por el Pleno de la Corporación en
 sesión ordinaria celebrada el día 11 de marzo de 2011.
 En Fasnía, a 14 de marzo de 2011
 El Secretario - Imponente,

El Secretario - Imponente,

- DELIMITACIÓN DE SUELO URBANO PROPUESTA
- RED DE ALUMBRADO PÚBLICO AEREO
- RED DE ALUMBRADO PÚBLICO CANALIZADO
- PUNTO DE LUZ ALUMBRADO PÚBLICO
- CUADRO DE ALUMBRADO PÚBLICO
- ARQUETA DE REGISTRO DE ALUMBRADO PÚBLICO



PLAN GENERAL DE ORDENACIÓN DEL MUNICIPIO DE FASNIA
 ADAPTACIÓN PLENA AL D.L. 1/2000 TEXTO REFUNDIDO DE LA APROBACIÓN INICIAL
INFORMACIÓN: RED DE ALUMBRADO PÚBLICO
LA ZARZA

MARZO 2006

E=1/3000

Nº 1.2.7.2

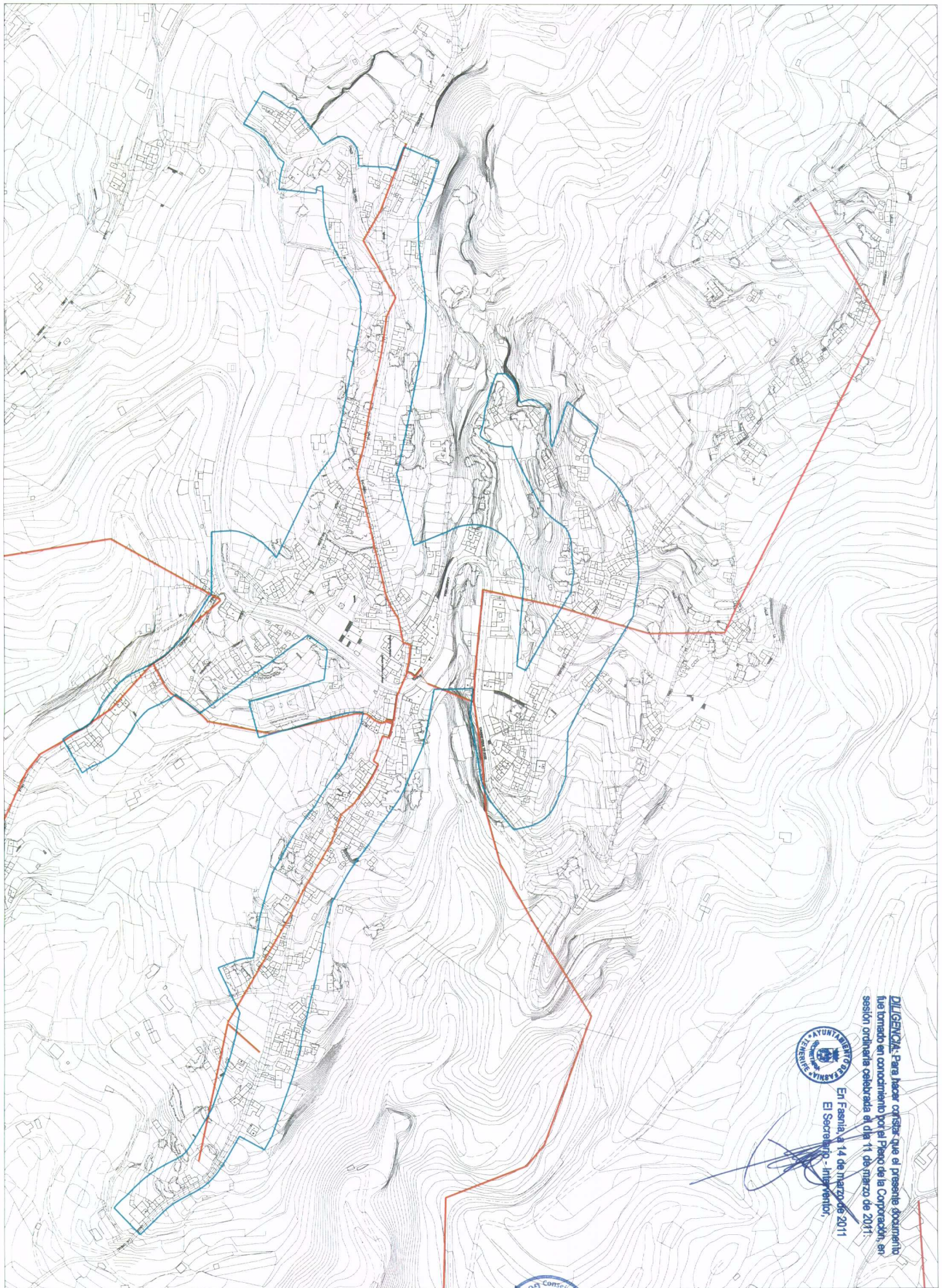

- DELIMITACIÓN DE SUELO URBANO PROPUESTA
- RED DE TELEFONIA AEREA
- - - RED DE TELEFONIA CANALIZADA
- ARQUETA DE REGISTRO DE TELEFONIA
- ARQUETA DE REGISTRO DE TELEFONIA

DILIGENCIA: Para hacer constar, que el presente documento fue tomado en conocimiento por el Pleno de la Corporación, en sesión ordinaria celebrada el día 11 de marzo de 2011.



En Fasnía, a 14 de marzo de 2011
 El Secretario - Interventor,

[Handwritten signature]



PLAN GENERAL DE ORDENACIÓN DEL MUNICIPIO DE FASNIA
 ADAPTACIÓN PLENA AL D.L. 1/2000 TEXTO REFUNDIDO DE LA APROBACIÓN INICIAL
INFORMACIÓN: RED DE TELECOMUNICACIONES
LA ZARZA

MARZO 2006

E:1/3000

Nº 1.2.7.3