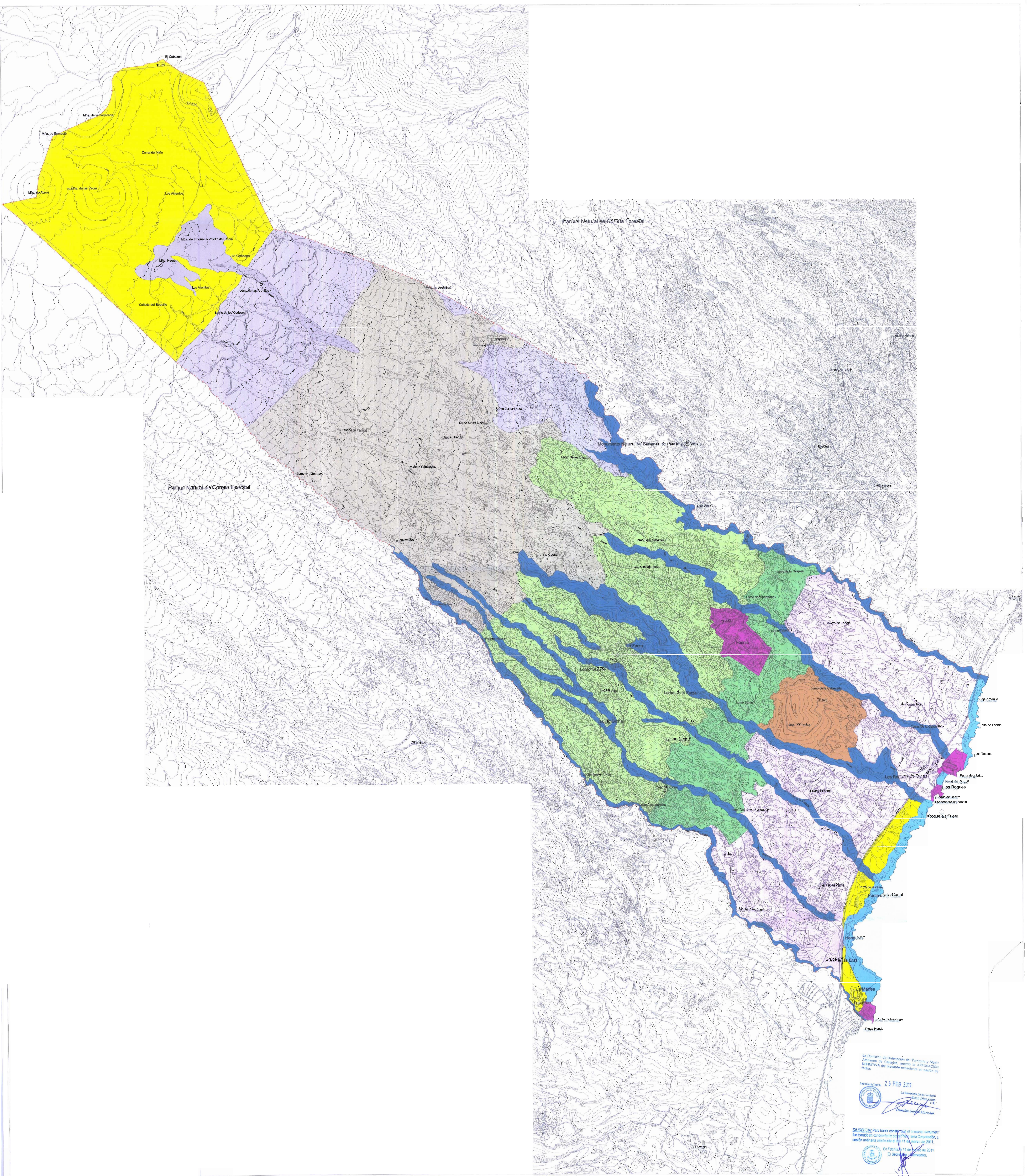

La Comisión de Ordenación del Territorio y Medio Ambiente de Canarias, acordó la APROBACIÓN DEFINITIVA del presente expediente en sesión de fecha:

Santa Cruz de Tenerife 25 FEB 2011

La Secretaria de la Comisión
Belén Díaz Elías
P.A.
Demelza García Marichal

DILIGENCIA: Para hacer constar que el presente documento fue tomado en conocimiento por el Pleno de la Corporación, en sesión ordinaria celebrada el día 11 de marzo de 2011.

En Fasnia, a 14 de marzo de 2011
El Secretario - Interventor,

TENERIFE

LÍMITE MUNICIPAL
NÚCLEOS DE POBLACIÓN
EDIFICACIÓN AISLADA
CARRETERAS
PISTAS
BARRANCOS
600 COTAS DE NIVEL
Fasnia TOPONIMIA

PROTECCION AMBIENTAL 1
- MONTAÑAS
- BARRANCOS
- LADERAS
- MALPAÍSES Y LLANOS

PROTECCIÓN AMBIENTAL 2
- BOSQUES CONSOLIDADOS
- BOSQUES POTENCIALES

PROTECCIÓN AMBIENTAL 3
- COSTERAS
- MARINAS

PROTECCIÓN ECONÓMICA
- PROTECCIÓN ECONÓMICA 1
- PROTECCION ECONÓMICA 2

- PROTECCIÓN TERRITORIAL
- AREAS URBANAS

PLAN GENERAL DE ORDENACIÓN DEL MUNICIPIO DE FASNIA

gesplan
GOBIERNO DE CANARIAS
CONSEJERÍA DE MEDIO AMBIENTE Y ORDENACIÓN TERRITORIAL

INFORMACIÓN URBANÍSTICA
PLAN INSULAR DE ORDENACIÓN DE TENERIFE. ARH

AYUNTAMIENTO DE FASNIA

ESCALA 1/15000

0 150 450 750 m

407/09

Nº 69-I

REV-01 FEBRERO 2011
JULIO 2010

CABRERA-FEBLES ARQUITECTURA, PAISAJE Y URBANISMO, SLP