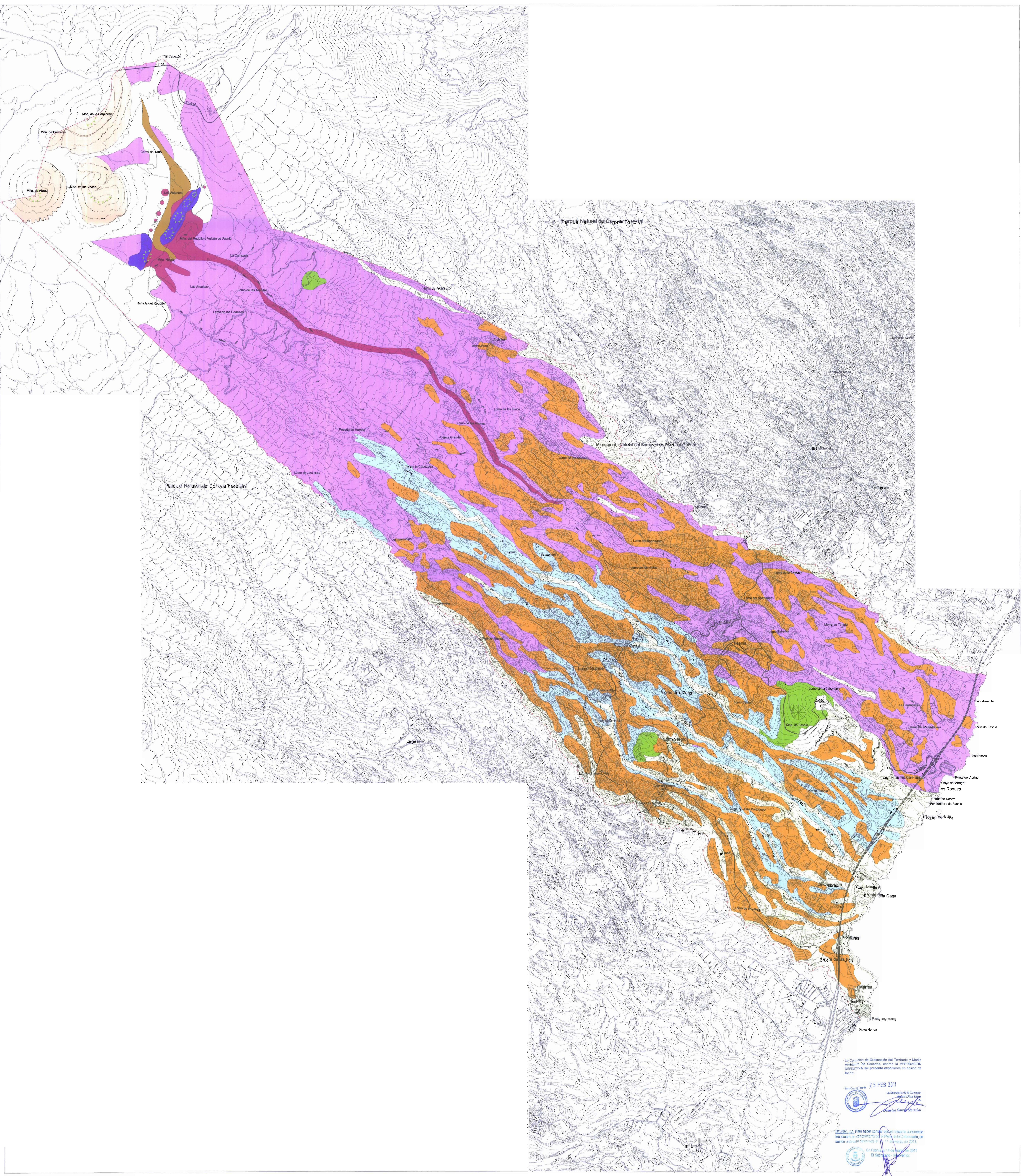

La Comisión de Ordenación del Territorio y Medio Ambiente de Canarias, acordó la APROBACIÓN DEFINITIVA del presente expediente en sesión de fecha

Santa Cruz de Tenerife 25 FEB 2011

La Secretaria de la Comisión
Belén Díaz Elías
P.A.
Demelza García Marichal

DILIGENCIA. Para hacer constar que el presente documento fue tomado en conocimiento por el Pleno de la Corporación, en sesión ordinaria celebrada el día 11 de marzo de 2011.

En Fasnia, a 14 de marzo de 2011
El Secretario - Interventor.

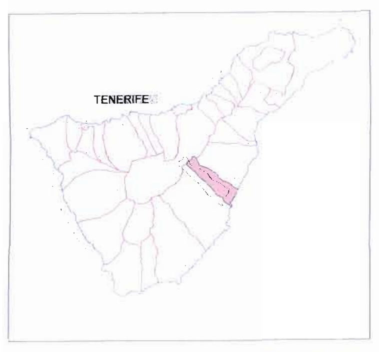

LÍMITE MUNICIPAL
NÚCLEOS DE POBLACIÓN
EDIFICACIÓN AISLADA
CARRETERAS
PISTAS
BARRANCOS
600 COTAS DE NIVEL
Fasnia TOPONIMIA

PIROCLASTOS BASALTICOS DE LA ERUPCION DE FASNIA
COLADAS BASALTICAS DE LA ERUPCION DE FASNIA

SERIE IV HOLOCENO
- PIROCLASTOS BASALTICOS
- COLADAS BASALTICAS
- PIROCLASTOS SALICOS CON BLOQUES DE SIENITAS
- TOBAS PUMITICAS

SERIE III PLEISTOCENO
- TRAQUIBASALTOS, FONOLITAS MAFICAS
- PIROCLASTOS BASALTICOS
- COLADAS BASALTICAS
- DEPOSITO DE BARRANCO

SERIE II PLIOCENO PLEISTOCENO S.

CRÁTER
CENTRO DE EMISION SIN CRATER CONSERVADO

PLAN GENERAL DE ORDENACION DEL MUNICIPIO DE FASNIA

gesplan
GOBIERNO DE CANARIAS
CONSEJERÍA DE MEDIO AMBIENTE Y ORDENACIÓN TERRITORIAL

INFORMACIÓN AMBIENTAL
GEOLÓGICO

AYUNTAMIENTO DE FASNIA

ESCALA 1/15000
0 150 450 750 m

407/09

Nº 4-1

REV-01 FEBRERO 2011
JULIO 2010

CABRERA-FEBLES ARQUITECTURA, PAISAJE Y URBANISMO, SLP