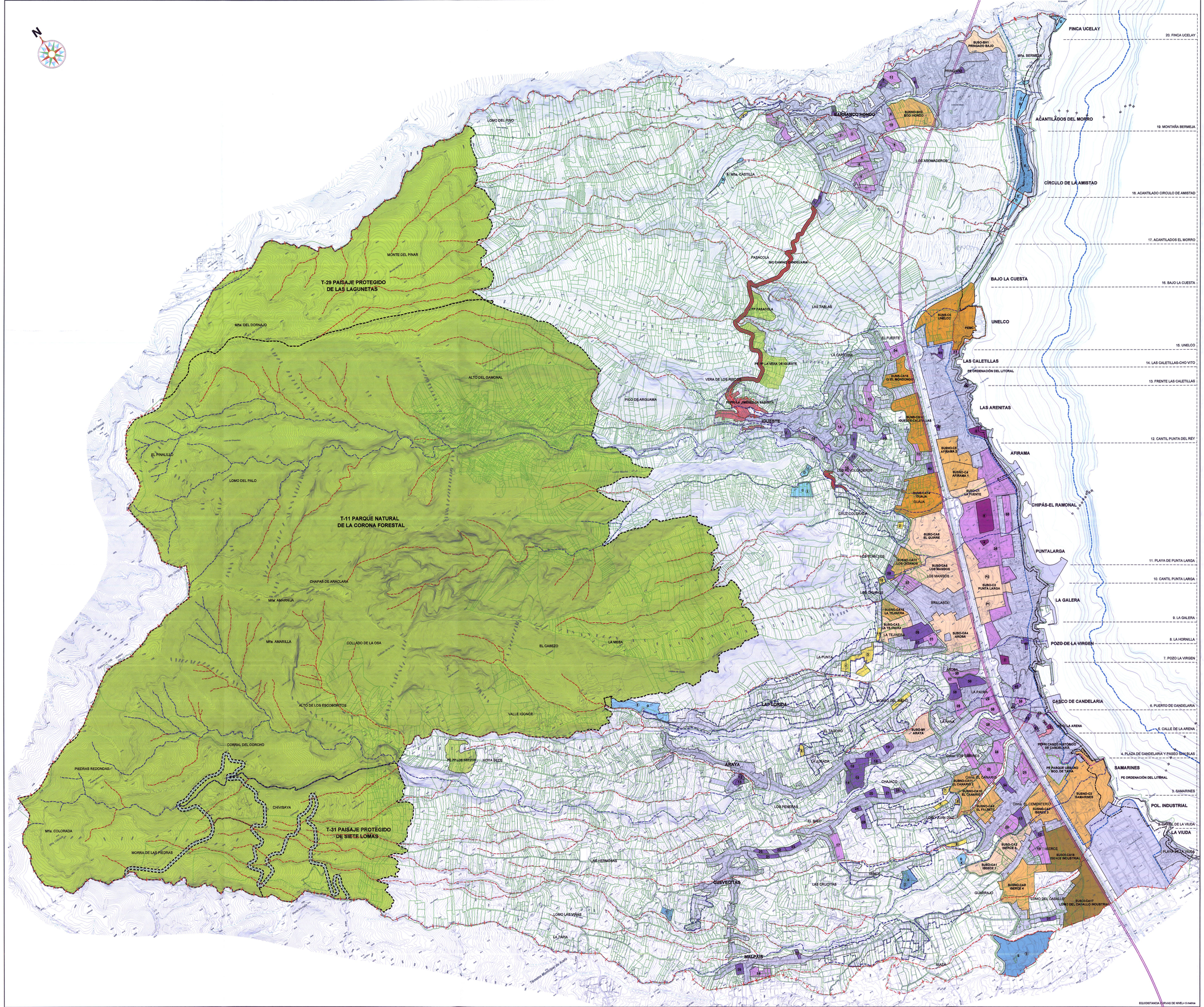

ÁMBITOS DE GESTIÓN

PLANEAMIENTO E INSTRUMENTOS DE DESARROLLO

SUELO URBANIZABLE

SUELO URBANIZABLE SECTORIZADO ORDENADO_SUSO

SUSO-BH1 PRINGADO BAJO
SUSO-M1 ARAYA
SUSO-CA1 ISERCE 1
SUSO-CA2 ISERCE 2
SUSO-CA3 LA TEJINERA
SUSO-CA4 AROBA
SUSO-CA5 LOS MANGOS
SUSO-CA6 EL GUIRRE
SUSO-C1 LA FUENTE
SUSO-C2 PUNTA LARGA

SUELO URBANIZABLE SECTORIZADO NO ORDENADO_SUSNO

SUSNO-BH2 BARRANCO HONDO
SUSNO-CA7 ISERCE 3
SUSNO-CA8 ISERCE 4
SUSNO-CA9 EL FALSETE
SUSNO-CA10 CANARIO 1
SUSNO-CA11 CANARIO 2
SUSNO-CA12 LOS OIGANOS
SUSNO-CA13 LA TEJINERA
SUSNO-C3 SAMARINES
SUSNO-C4 AFIRAMA 1
SUSNO-C5 AFIRAMA 2

SUELO URBANIZABLE NO SECTORIZADO_SUNS

SUNS-CA14 GUAJA
SUNS-CA15 IGUESTE-CALETILLAS
SUNS-CA16 CAMINO EL MONDONGO
SUNS-C6 UNELCO

SUELO URBANIZABLE SECTORIZADO ORDENADO INDUSTRIAL_SUSOI

SUSOI-CA17 LOMO DEL CABALLO
SUSOI-CA18 ISERCE

SUELO URBANO

ACTUACIÓN URBANÍSTICA EN SUELO URBANO_AUA

AUA- BCO. HONDO
01 AUA-BH1 LA ANGOSTURA
02 AUA-BH2 CAMPO DE FÚTBOL
03 AUA-BH3 EL TERRERITO
04 AUA-BH4 ACCESO BCO. HONDO 1
05 AUA-BH5 ACCESO BCO. HONDO 2
06 AUA-BH6 CTRA. GRAL. SUR
07 AUA-BH7 PRINGADO BAJO

AUA- IGUESTE
08 AUA-I1 POLIDEPORTIVO
09 AUA-I2 MORRA Mª DEL CARMEN
10 AUA-I3 LAS MORRAS
11 AUA-I4 LA PITERITA

AUA- MEDIANÍA
12 AUA-M1 C/ HIGUERAS MEDEROS
13 AUA-M2 HOYA DE CARTAS
14 AUA-M3 SUBIDA ARAYA 1
15 AUA-M4 SUBIDA ARAYA 2
16 AUA-M5 HOYA DE CARTAS
17 AUA-M6 SUBIDA ARAYA 3
18 AUA-M7 SUBIDA ARAYA 4
19 AUA-M8 C/ CHIGERRO
20 AUA-M9 SAN ANDRÉS 1
21 AUA-M10 SAN ANDRÉS 2
22 AUA-M11 SAN ANDRÉS 3
23 AUA-M12 LA HERRADURA
24 AUA-M13 EL BALO 1
25 AUA-M14 EL BALO 2
26 AUA-M15 SUBIDA CUEVECITAS 1
27 AUA-M16 SUBIDA CUEVECITAS 2
28 AUA-M17 SUBIDA CUEVECITAS 3
29 AUA-M18 CASCO MALPAÍS
30 AUA-M19 BCO. DE LA CUMBRE

AUA- CTRA. GRAL.-AUTOPISTA
31 AUA-CA1 LOMO DEL CABALLO
32 AUA-CA2 ISERCE
33 AUA-CA3 BCO. DEL ENCAJONADO
34 AUA-CA4 EL CEMENTERIO
35 AUA-CA5 LA PALMA-CTRA. GRAL.
36 AUA-CA6 LA PALMA-CRUCE CANDELARIA
37 AUA-CA7 LA TEJINERA 1
38 AUA-CA8 LA TEJINERA 2
39 AUA-CA9 LOS OIGANOS
40 AUA-CA10 GUAJA

AUA- COSTA CANDELARIA
41 AUA-C1 TRASERA BARRIADA STA. ANA
42 AUA-C2 BCO. LA CARDONERA
43 AUA-C3 C/ CONDES STA. Mª DE ABONA
44 AUA-C4 ACCESO CANDELARIA
45 AUA-C5 C/ LA PUNTITA
46 AUA-C6 AVDA. MARÍTIMA.
47 AUA-C7 LAS ARENITAS
48 AUA-C8 PUNTA DEL REY
49 AUA-C9 PRINCESA GUAYARMINA

CONVENIO URBANÍSTICO EN SUELO URBANO_CU

CU- COSTA CANDELARIA
01 CU-C1 ANTÓN GUANCHE
02 CU-C2 CENTRO CULTURAL
03 CU-C3 HUERTAS DON PABLO
04 CU-C4 CAMPO MUNICIPAL
05 CU-C5 AVDA. LOS MENCEYES
06 CU-C6 TENERFE TOUR

UNIDADES DE ACTUACIÓN EN SUELO URBANO NO CONSOLIDADO

UA- BARRANCO HONDO
01 UA-BH1 EL CERCADO
02 UA-BH2 C/ CAPILLA 1
03 UA-BH3 C/ CAPILLA 2
04 UA-BH4 CAMINO ROMANO 1
05 UA-BH5 CAMINO ROMANO 2
06 UA-BH6 LLANO DE LA ROSA 1
07 UA-BH7 LLANO DE LA ROSA 2
08 UA-BH8 COLEGIO BCO. HONDO
09 UA-BH9 LOS ASOMADEROS 1
10 UA-BH10 LOS ASOMADEROS 2
11 UA-BH11 ACCESO BCO. HONDO

UA- COSTA
35 UA-C1 C/ EL POZO
36 UA-C2 CHIPÁS
37 UA-C3 CHO VITO
38 UA-C4 PUNTA LARGA

UA- IGUESTE
12 UA-I1 SUBIDA IGUESTE
13 UA-I2 LAS MORRAS
14 UA-I3 LA CURVA
15 UA-I4 BCO. MADROÑO
16 UA-I5 LOS REVOLCADEROS

UA- MEDIANÍA
17 UA-M1 SUBIDA CUEVECITAS
18 UA-M2 CASCO MALPAÍS

UA- CTRA. GRAL. SUR
19 UA-CA1 C/ ISERCE
20 UA-CA2 C/ EL ENCAJONAO
21 UA-CA3 CEMENTERIO
22 UA-CA4 C/ EL CANARIO 1
23 UA-CA5 C/ EL CANARIO 2
24 UA-CA6 C/ EL CANARIO 3
25 UA-CA7 LOS GUIRRES
26 UA-CA8 LA RANA
27 UA-CA9 LA RANA-CTRA. GRAL.
28 UA-CA10 LA PALMA 1
29 UA-CA11 LA PALMA 2
30 UA-CA12 C/ AROBA
31 UA-CA13 LA TEJINERA
32 UA-CA14 LOS OIGANOS
33 UA-CA15 GUAJA
34 UA-CA17 EL FUERTE

POLÍGONO DE EXPROPIACIÓN_PEX

PEX- COSTA CANDELARIA
01 PEX BCO. DE MARRUBIAL

PLAN ESPECIAL EN SUELO URBANO

- PE ORDENACIÓN DEL LITORAL **PEOL**
- PE CALLE DE LA ARENA **PE**
- PE PARQUE URBANO BCO. DE TAPIA **PE**
- PEPRI CASCO HISTÓRICO **PEPRI**
- PEPRI LA JIMÉNEZ-LA SABINITA **PEPRI**
- PE DE MEDIDAS CORRECTORAS (CENTRAL TÉRMICA Y REDES AÉREAS) **PEMC**
- PLAN DIRECTOR DE INFRAESTRUCTURAS (TODO EL MUNICIPIO) **PDI**

SUELO RÚSTICO

ACTUACIONES URBANÍSTICAS EN ASENTAMIENTO RURAL

AU- BARRANCO HONDO
01 AU-BH1 LOMO DEL PÁJARO

AU- IGUESTE
02 AU-I1 CRUZ COLORADA

AU- MEDIANÍA
03 AU-M1 LA PUNTA 1
04 AU-M2 LA PUNTA 2
05 AU-M3 LA JURADA
06 AU-M3 C/ DEL TAGORO
07 AU-M4 LOMO JUAN DÍAZ 1
08 AU-M5 LOMO JUAN DÍAZ 2
09 AU-M6 C/ DE VENCE

AU- CTRA. GRAL. SUR
10 AU-CA1 LOS OIGANOS 1
11 AU-CA2 LOS OIGANOS 2

PLAN ESPECIAL EN SUELO RÚSTICO

PLAN ESPECIAL EN ESPACIO NATURAL
PAISAJE PROTEGIDO DE LAS LAGUNETAS
PARQUE NATURAL DE LA CORONA FORESTAL
PAISAJE PROTEGIDO DE SIETE LOMAS

PE PARQUE PERIURBANO PASACOLA
PE PARQUE PERIURBANO LA VERA DE IGUESTE
PE PARQUE PERIURBANO LOS BREZOS

BIC CAMINO DE CANDELARIA
ENTORNO PROTECCIÓN CULTURAL LA JIMÉNEZ BIC CAMINO DE CANDE

PLAN TERRITORIAL ESPECIAL DE ORDENACIÓN
TREN DEL SUR

PROYECTOS DE EJECUCIÓN

TRAMOS DE ORDENACIÓN LITORAL
01. PLAYA DE LA VIUDA
02. CANTIL DE LA VIUDA
03. SAMARINES
04. PLAZA DE CANDELARIA Y PASEO SAN BLAS
05. CALLE DE LA ARENA
06. PUERTO DE CANDELARIA
07. POZO DE LA VIRGEN
08. LA HORNILLA
09. LA GALERA
10. CANTIL DE PUNTA LARGA
11. PLAYA DE PUNTA LARGA
12. CANTIL PUNTA DEL REY
13. FRENTE LAS CALETILLAS
14. LAS CALETILLAS-CHO VITO
15. UNELCO
16. BAJO LA CUESTA
17. ACANTILADOS EL MORRO
18. ACANTILADO CÍRCULO DE AMISTAD
19. MÑA. BERMEJA
20. FINCA UCELAY

DILIGENCIA: Que se extiende para hacer constar que el presente plano forma parte del Plan General de Ordenación de Candelaria aprobado por la C.O.T.M.A.C. con fecha 30/10/06, y en el que se contiene la subsanación de los errores y deficiencias señalados por la C.O.T.M.A.C. en las sesiones de fecha 20/07/06 y 15/11/06 y aprobados por el Exmo. Ayuntamiento Pleno en las sesiones de 20/10/06, 30/11/06 y 17/04/07.

En la Villa de Candelaria, a 18/04/07
La Secretaria Accidental
Mª Isabel Santos García

Aprobado definitivamente por la Comisión de Ordenación del Territorio y Medio Ambiente de Canarias mediante acuerdo de fecha: 20 JUL. 2006
La Secretaria de la Comisión de Ordenación del Territorio y Medio Ambiente de Canarias
Angela Sabonis Alemán

DOTACIONES ESTRUCTURANTES EN SUELO RÚSTICO (CALIFICACIÓN TERRITORIAL-PAT)
01. DOTACIÓN CEMENTERIO DE IGUESTE
02. CAMPO DE FÚTBOL DE IGUESTE
03. DOTACIÓN FINCA LAS HACIENDAS
04. DOTACIÓN CTRA. GRAL. SUR-VENCE
05. MIRADOR MÑA. EL CASTILLO
06. MIRADOR CRUCE BCO. HONDO
07. DOTACIÓN FINCA DON SIXTO
08. DOTACIÓN FINCA EL MORRO

EQUIPOMIENTOS ESTRUCTURANTES EN SUELO RÚSTICO (CALIFICACIÓN TERRITORIAL-PAT)
01. ALBERGE RURAL STO. DOMINGO
02. ALBERGE RURAL C/ DE VENCE
03. FINCA AGRÍCOLA LOMO DEL CABALLO

DILIGENCIA: Para hacer constar que el presente plano forma parte del Texto Refundido del Plan General que ha sido aprobado por acuerdo plenario de fecha 30/11/06 y subsanación de errores conforme al informe recibido el 3/8/07 de la Dirección General de Urbanismo, integrante del expediente del Plan General de Ordenación, en fase de aprobación definitiva.

En la Villa de Candelaria, a 02/04/08
La Secretaria Accidental
Mª Isabel Santos García

REVISIÓN

PLAN GENERAL DE ORDENACIÓN DE CANDELARIA

CONSEJERÍA DE MEDIO AMBIENTE Y ORDENACIÓN TERRITORIAL | CABILDO INSULAR DE TENERIFE | GESPLAN | AYUNTAMIENTO DE CANDELARIA

DOCUMENTO APROBACIÓN DEFINITIVA-TEXTO REFUNDIDO
ADAPTACIÓN A LA LEY DE DIRECTRICES

ORDENACIÓN ESTRUCTURAL

ÁMBITOS DE GESTIÓN

ESCALA: 1/10.000 | PLANO Nº: **05**

NOVIEMBRE 2.006 | **ESTUDIO LUENGO S.L.**