

PLAN DE ETAPAS DE LA RED DE ABASTECIMIENTO DE AGUA

--- CIRCUITO PROVISIONAL DEL ANILLO PRIMERA ETAPA

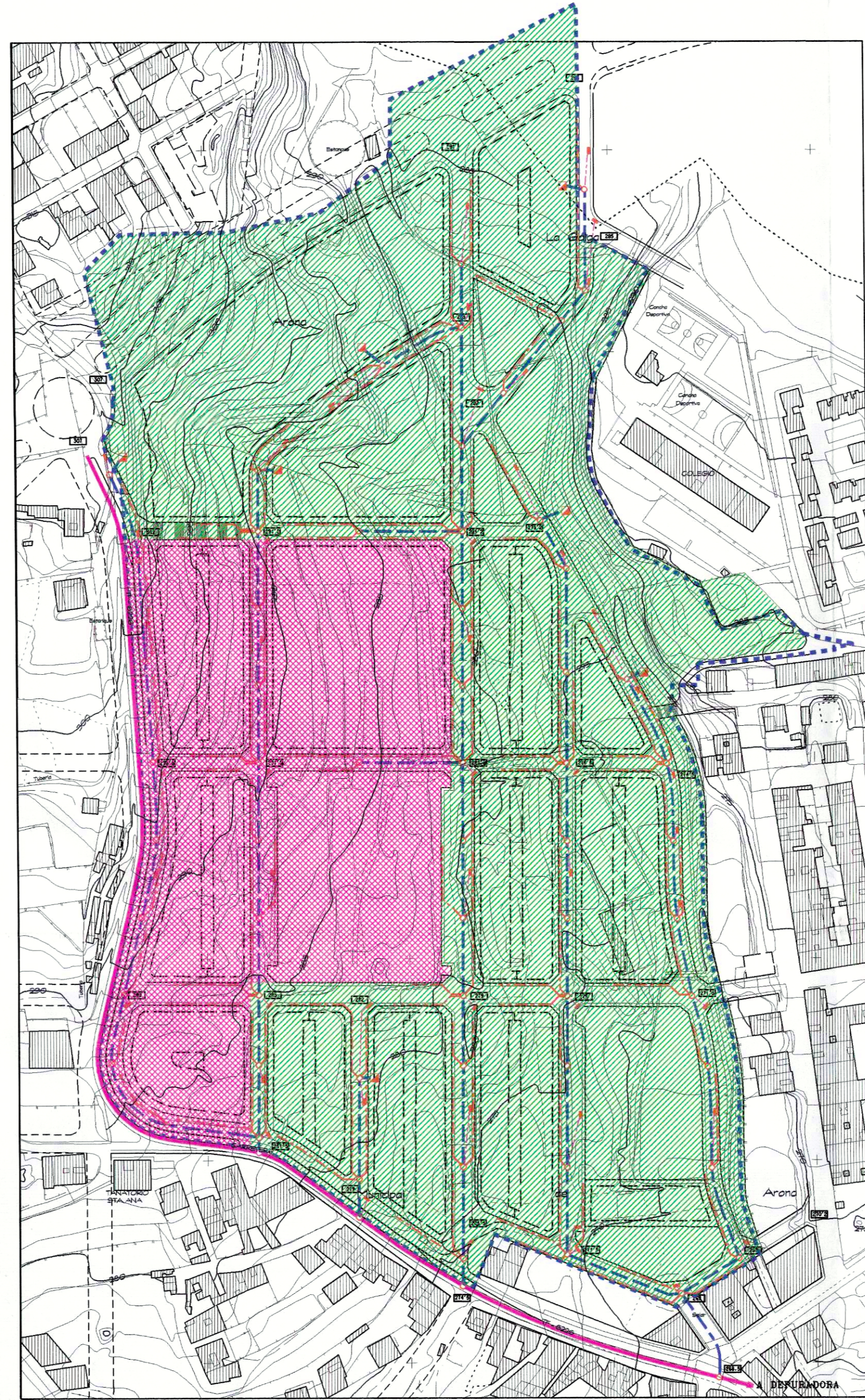

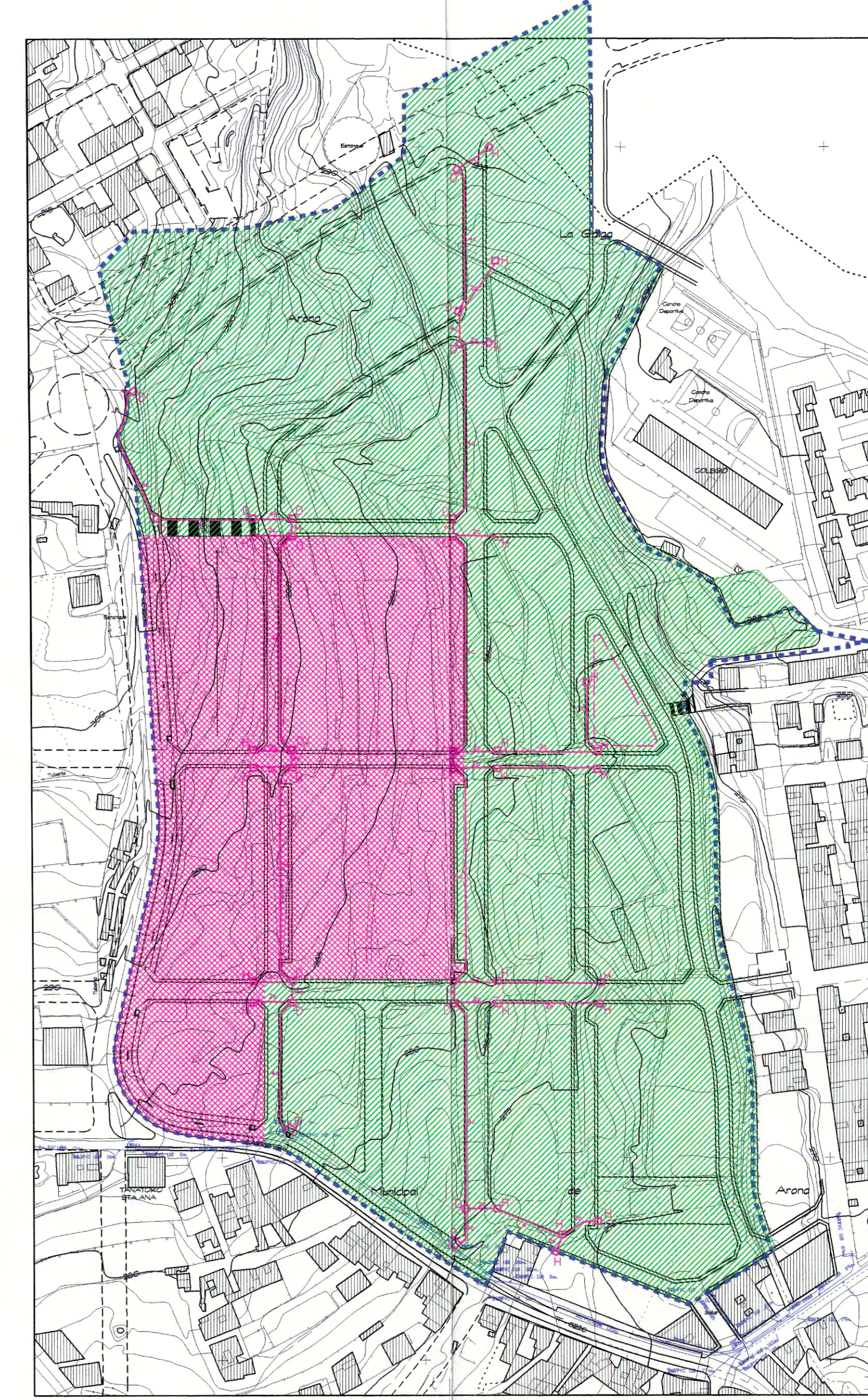

PLAN DE ETAPAS DE LA RED DE ALCANTARILLADO

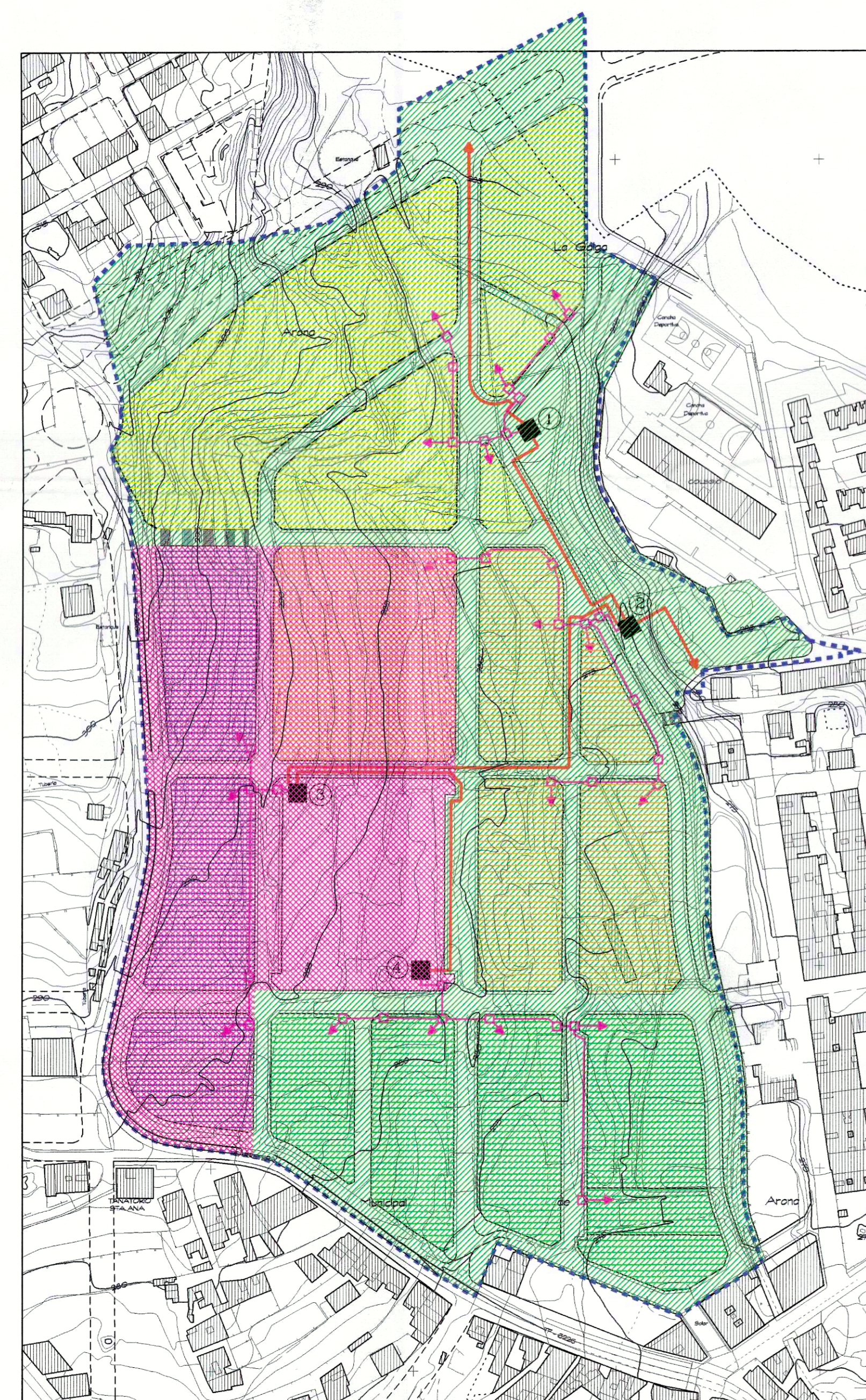

PLAN DE ETAPAS DE LA RED DE TELEFONIA



PLAN DE ETAPAS DE LA RED DE MEDIA Y BAJA TENSION

 ARQUETA PROVISIONAL DE CIERRE DEL CIRCUITO DE MEDIA TENSION  
 TRANSFORMADOR Nº 4 SE EJECUTARA EN LA PRIMERA ETAPA

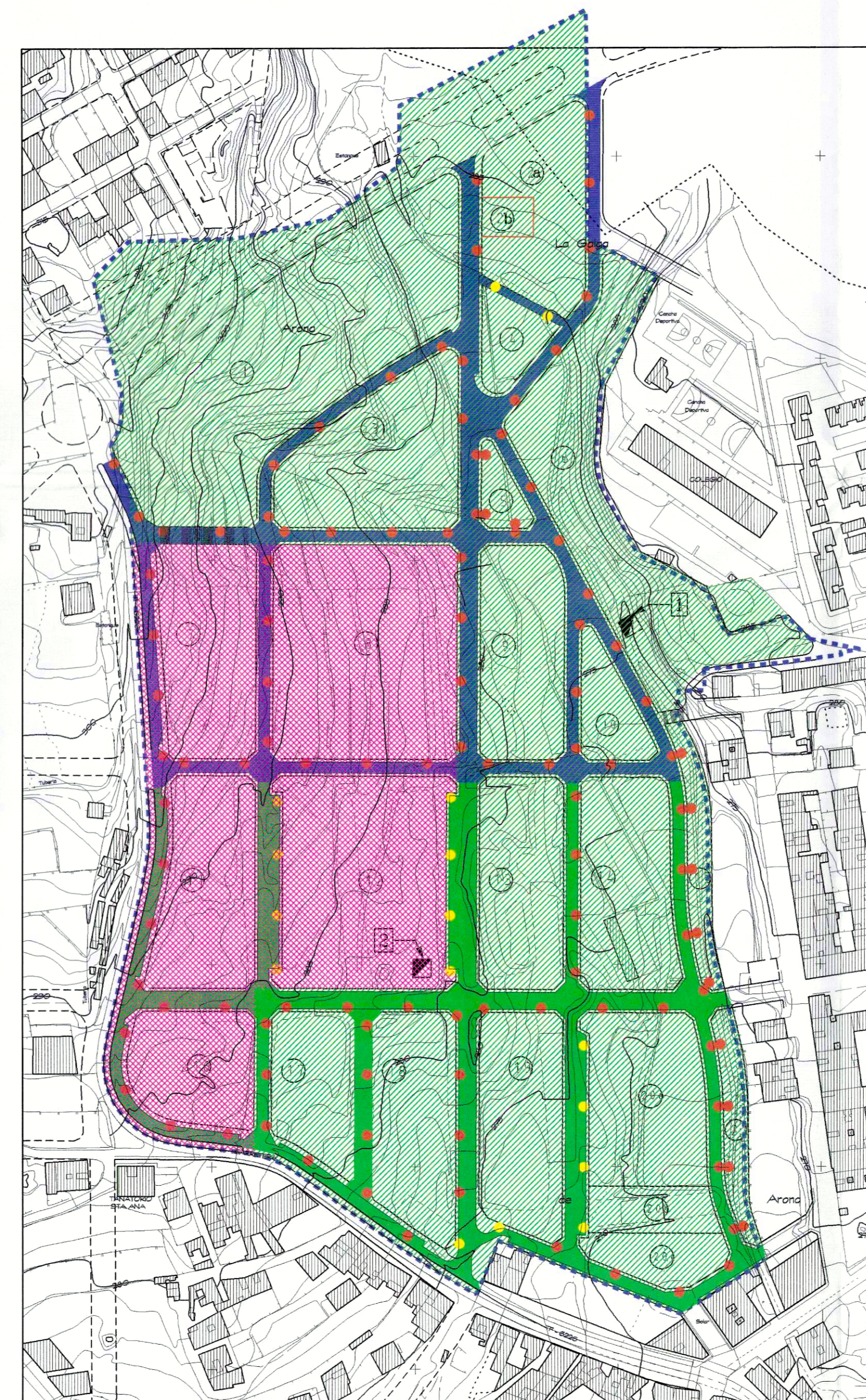

PLAN DE ETAPAS DE LA RED DE ALUMBRADO PUBLICO

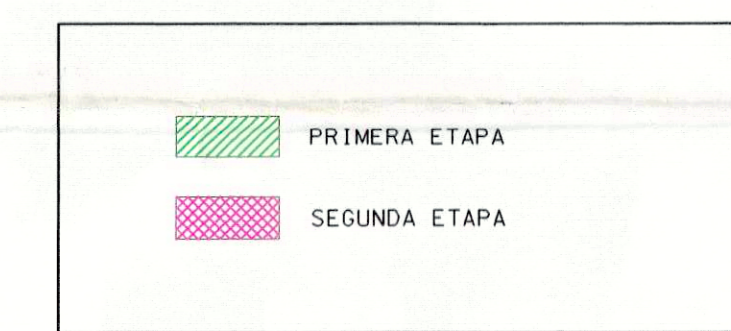

COLEGIO DE ARQUITECTOS DE CANARIAS  
 DEMARCACION DE TENERIFE-SAN CRISTÓBAL DE LA LAGUNA  
 041255 12.DIC.00  
**VISADO**

Toma de conocimiento mediante  
 orden departamental de  
**22 ENE. 2001**

**PLANOS DE ORDENACION**  
 (TEXTO REFUNDIDO ADAPTADO A LA RESOLUCION DE COTMAC POR LA QUE SE ACUERDA LA APROBACION DEFINITIVA DEL PLAN PARCIAL)

proyecto: PLAN PARCIAL SECTOR R2m CABO BLANCO  
 propietario: D. FLORENTIN CASTRO FARINA  
 situacion: CABO BLANCO  
 municipio: ARONA

plano: PLAN DE ETAPAS REFERIDO A LA EJECUCION DE LAS INFRAESTRUCTURAS

número: PP.- 08

escala: 1:2.000

fecha: NOVIEMBRE-2.000

empresa consultora: J. D. A. & ASOCIADOS

arquitecto: JAVIER DOMINGUEZ ANADON

delineacion: DANIEL HERRERA IZQUIERDO

M. ANGELES LUIS DE LEON

 dirección: C/ IRIARTE N 1-2 TFO. Y FAX 28-45-52 S/C DE TFE.

