

DELIMITACION DEL SECTOR SUP R2M

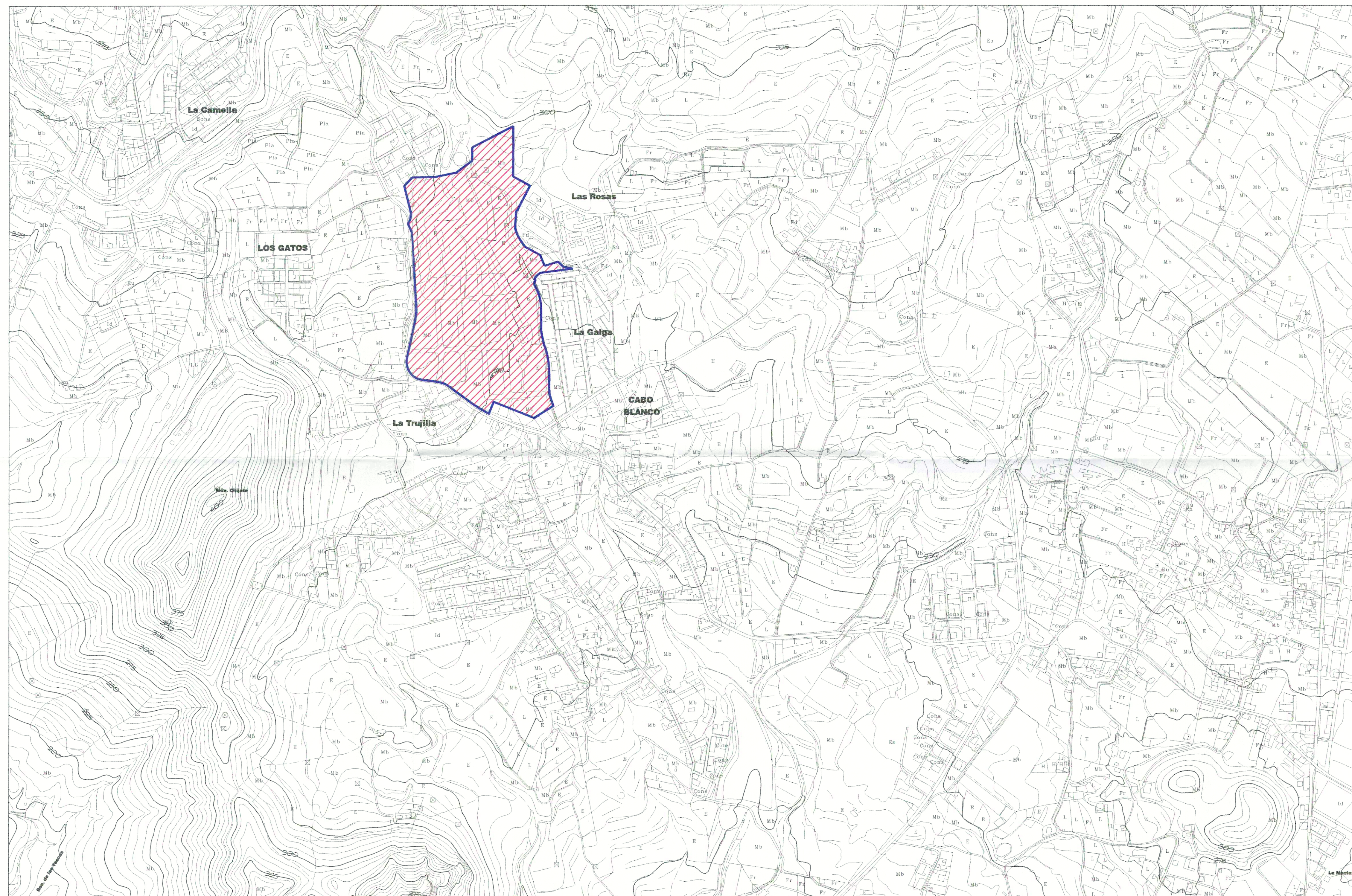

Toma de conocimiento mediante orden departamental de 22 ENE. 2001

### PLANOS DE INFORMACION

(TEXTO REFUNDIDO ADAPTADO A LA RESOLUCION DE COTMAC POR LA QUE SE ACUERDA LA APROBACION DEFINITIVA DEL PLAN PARCIAL)

proyecto: PLAN PARCIAL SECTOR R2m CABO BLANCO  
 propietario: D. FLORENTIN CASTRO FARINA  
 situacion: CABO BLANCO  
 municipio: ARONA  
 plano: SITUACION  
 número: PP- I.1  
 escala: 1:5.000  
 fecha: NOVIEMBRE-2.000

empresa consultora: J. D. A. & ASOCIADOS  
 arquitecto: JAVIER DOMINGUEZ ANADON  
 delineacion: DANIEL HERRERA IZQUIERDO  
 M. ANGELES LUIS DE LEON  
 dirección: C/ IRIARTE N 1-2 T.FNO. Y FAX 28-45-52 S/C DE TFE.