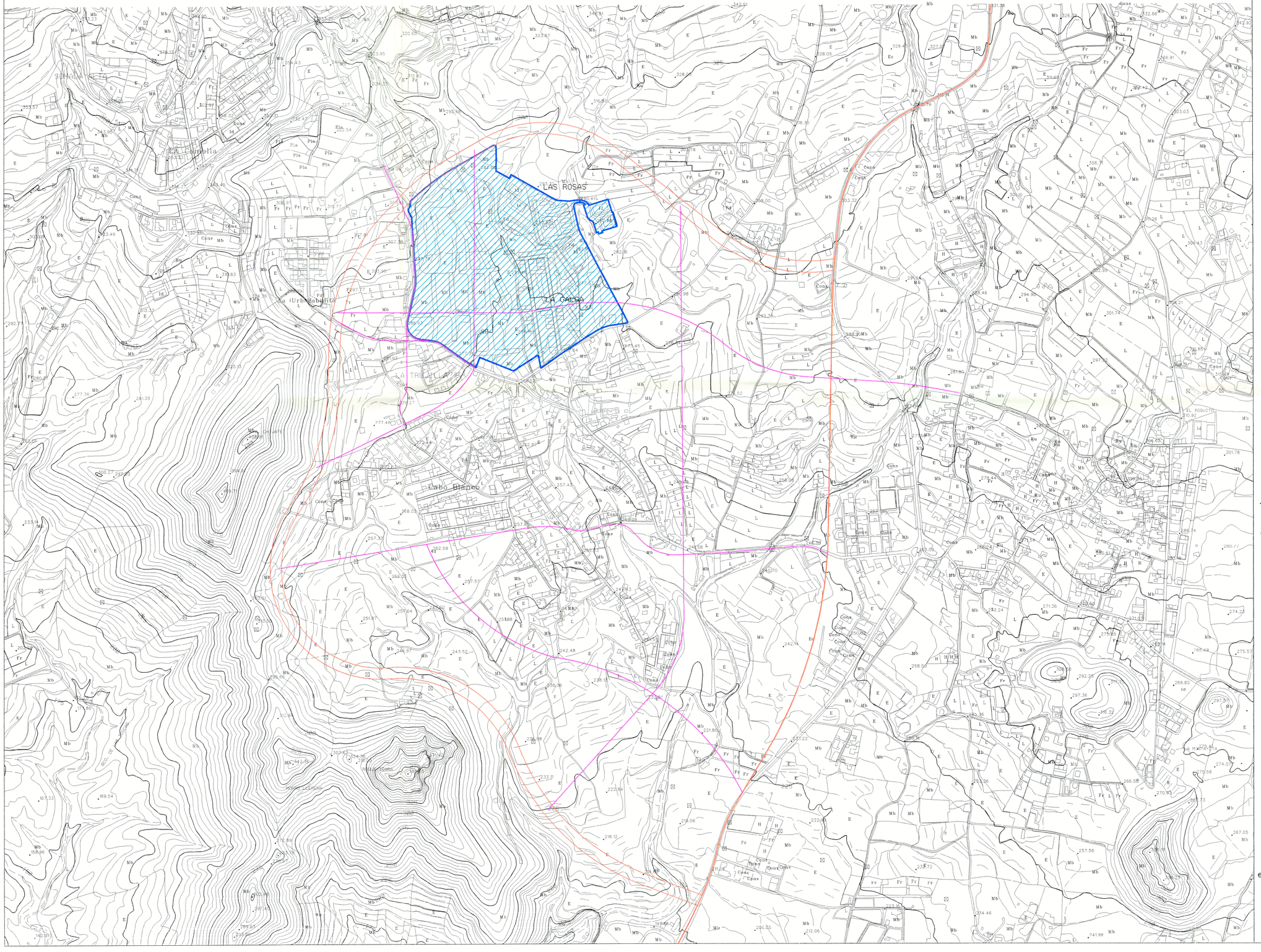

Aprobado definitivamente por la Comisión de Ordenación del Territorio y Medio Ambiente de Canarias mediante acuerdo de fecha 30 JUN 1999

C. DE ORDENACION DE CANARIAS
DE VARIACION DE TENERIFE-GOMERA-HIERRO
041256 18 MAY 99
VISADO

DILIGENCIA: La pongo para hacer constar que el presente proyecto consta de 71 folios y 6 planos, se corresponde en parte con el aprobado provisionalmente por el Ayuntamiento Pleno en sesión de fecha 23-02-99, introduciéndose en el mismo las modificaciones acordadas por la CUMAC, en sesión de fecha 29-04-99, aprobada por el Ayuntamiento Pleno en sesión de fecha 13-05-99, CERTIFICA:

Arona, a 18 de mayo de mil novecientos noventa y nueve.

EL SECRETARIO,

AYUNTAMIENTO DE ARONA
SECRETARÍA
TENERIFE

PLANOS DE INFORMACION

proyecto:	MODIFICACION PUNTUAL DEL PLAN GENERAL
propietario:	D. FLORENTIN CASTRO FARIÑA
situacion:	CABO BLANCO
municipio:	ARONA
plano:	ESQUEMA INDICATIVO DE LA ESTRUCTURA VIARIA DEL AVANCE DE LA REVISION DEL PLAN GENERAL
número:	MP-I.4
escala:	1:5.000
fecha:	AGOSTO-97
empresa consultora:	J. D. A. & ~~ASOCIADOS~~
arquitecto:	JAVIER DOMINGUEZ ANADON
delineación:	DANIEL HERRERA IZQUIERDO
dirección:	C/ IRIARTE N° 1-2 TFNO. Y FAX 28-45-52 S/C DE TFE.
información digital:	C:\COPIA \1997\PU\PU0197\MPPG\INFORMA\MP-I4\MP-I4.DGN