

SECCIÓN TIPO 2-2

ESCALA 1/200

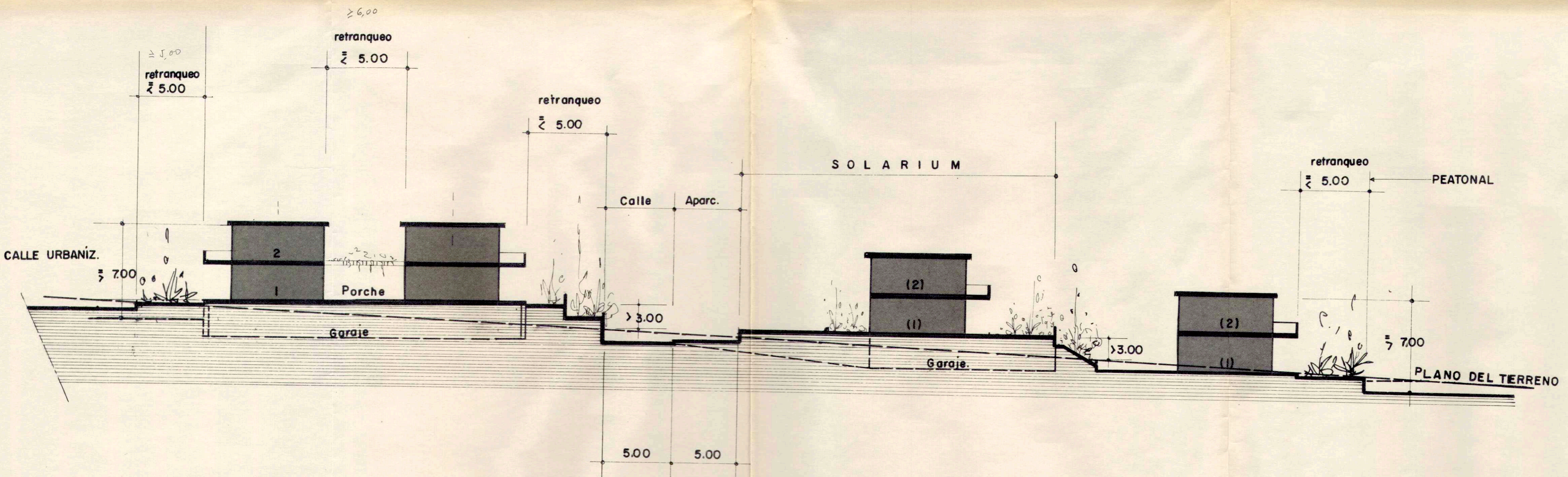
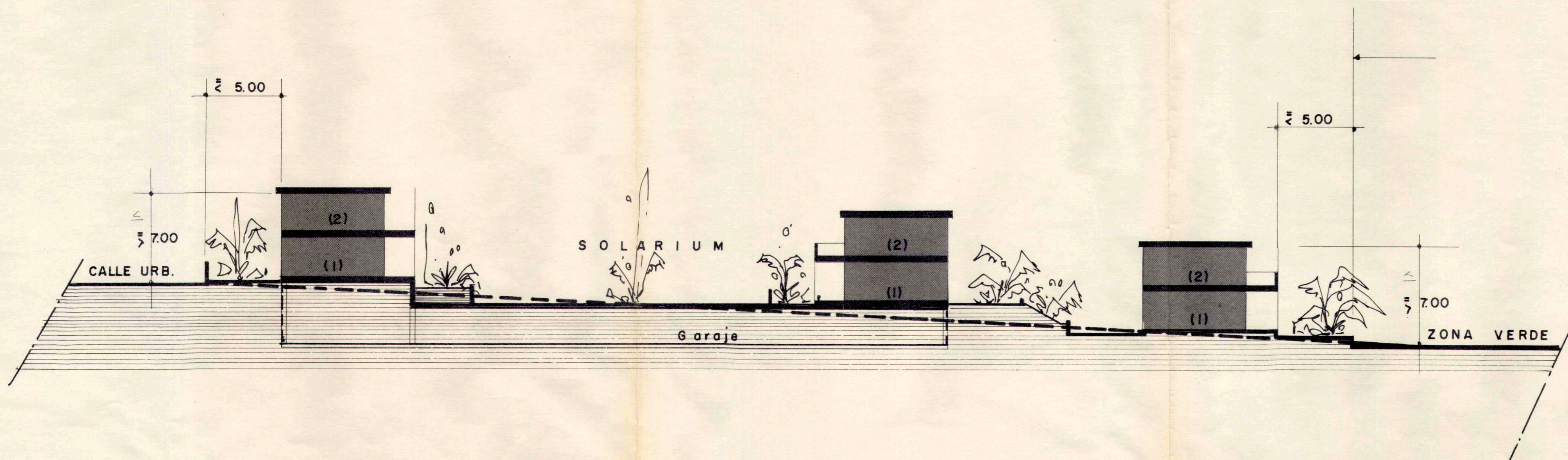

SECCIÓN TIPO 1-1

ESCALA 1/200

este proyecto requiere el trámite establecido en el artículo 41 de la ley del suelo. (r. d. 1346/1976)

14 MAY 1988

fecha 1976

número

conforme al encargo del propietario

ESTUDIO DE DETALLE
PARCELA-10
PLAN PARCIAL
TINGUAFAYA

Urbanización Tinguafaya
 Municipio. Arona — Tenerife.
 Propietario. ASTRA SUR S.A

DILIGENCIA.- La pongo para hacer constar que el presente proyecto que consta de 5 folios y de 5 planos, fué aprobado *inicialmente* por el Ayuntamiento Pleno en sesión celebrada el día 28 de Julio de 1988.

SECCIONES TIPO
2-2

DILIGENCIA.- La pongo para hacer constar que el presente proyecto que consta de 7 folios y 7 planos, fué aprobado *definitivamente* por el Ayuntamiento Pleno en sesión celebrada el día 28 de Septiembre de 1988.

estudio de arquitectura y urb.
ESTUDIO DE DETALLE
PARCELA-10
PLAN PARCIAL
TINGUAFAYA

felix oraa oraa.
 Arona, a 28 de Septiembre de 1988. A. ARQUITECTO

estudio de arquitectura y urb.
 estudio de detalle del solar nº 10 - 7º telf. 24.29.86

Fdo. jose Luis morato arguelles
 felix oraa oraa

Sustituye. Anula. escala-s 1/200

PLANO Nº ARCHIVO

5 8802

DIBUJO f. cruz nieves

FECHA- MAYO- 1988