

SUPERFICIE OCUPADA POR LA EDIFICACION

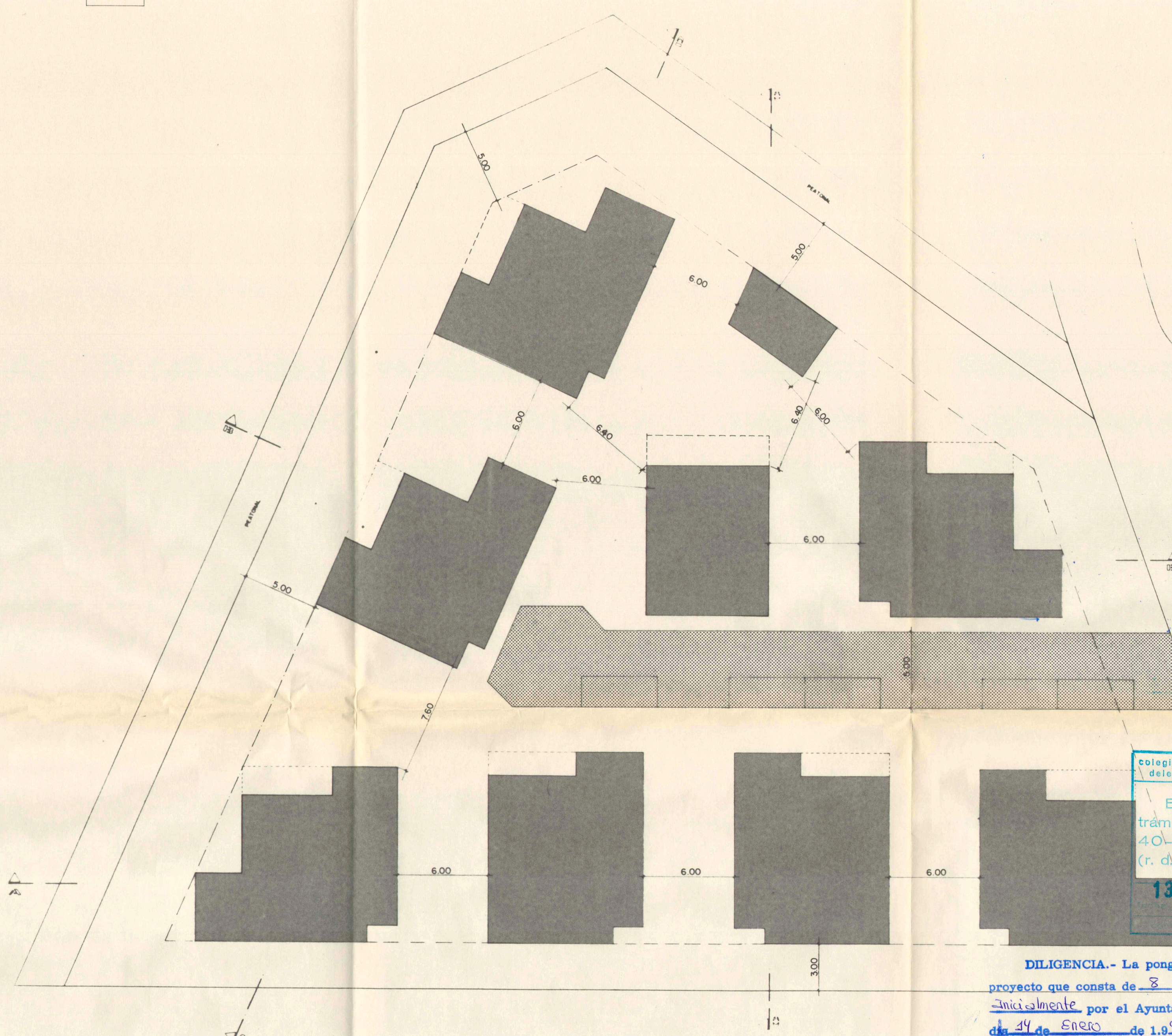
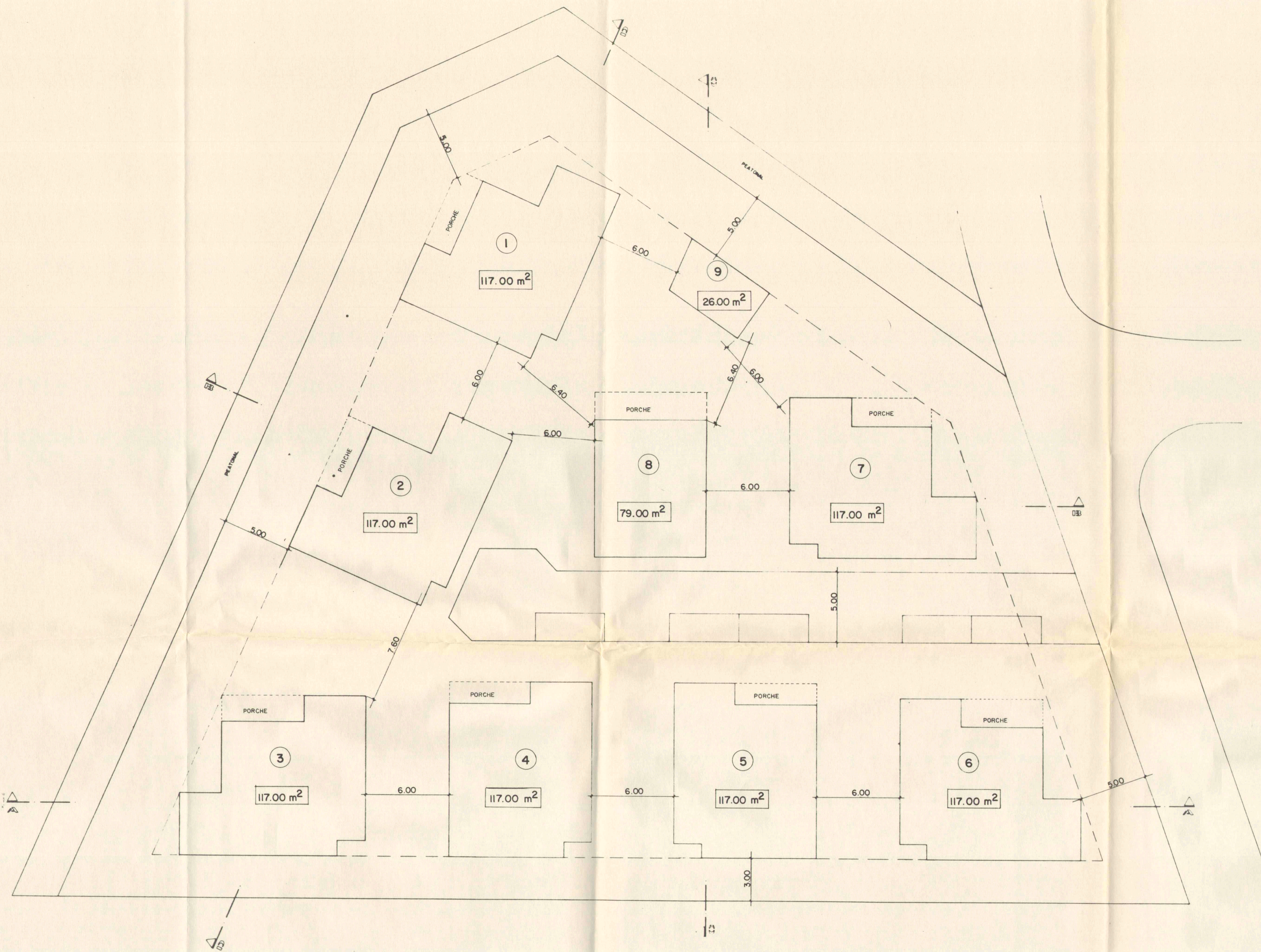

Este Proyecto requiere el trámite establecido en el art. 40-2 de la Ley del Suelo (r. d. 1340/1976).
13 NOV 1990 **25 591**

DILIGENCIA.- La pongo para hacer constar que el presente proyecto que consta de 8 folios y de 6 planos, fue aprobado inicialmente por el Ayuntamiento Pleno en sesión celebrada el día 24 de Enero de 1.992.

Arona, a 20 de Enero de 1.992.
 El Secretario, *Accel*

DILIGENCIA.- La pongo para hacer constar que el presente proyecto que consta de 8 folios y de 6 planos, fue aprobado definitivamente por el Ayuntamiento Pleno en sesión celebrada el día 12 de Marzo de 1.992.

Arona, a 23 de Marzo de 1.992.
 El Secretario, *Accel*

ORDENACION DE VOLUMENES esc = 1/200

	PLAN PARCIAL	ESTUDIO DE DETALLE APROBADO	PROPUESTA
SUP. PARCELA		3.080	3.080
SUP. EDIF. MAXIMA	1.540	1.540	1.540
SUP. MAX. OCUPADA POR LA EDIFICACION	924	719	924
SUP. MAX. EDIFICABLE USO RESIDENCIAL	1.314	1.298	1.314
SUP. MAX. EDIFICABLE USO COMERCIAL	226	226	226
SUP. MIN. EDIFICABLE USO COMERCIAL	26	26	26
PLAZAS DE APARCAMIENTO INTERIOR PARCELA	8	8 en sótano	8
PLAZAS DE APARCAMIENTO PUBLICO USO RESTRING.	5	5	5

MODIFICACION DEL ESTUDIO DE DETALLE PARCELA 10 (39. FASE)	Nº 1060	HOJA 4
SITUACION: PLAN PARCIAL TINGUAFAYA-ARONA	ARQUITECTO	
PROPIETARIO REVALU S.A.	ANTONIO DOMINGUEZ	
PLANO DE ORDENACION VOLUMENES PROPUESTA	<i>At. D.</i>	
FECHA OCTUBRE -1990	ESCALA 1/200	