

SUPERFICIE = 3080 m<sup>2</sup>.

TOPOGRAFICO

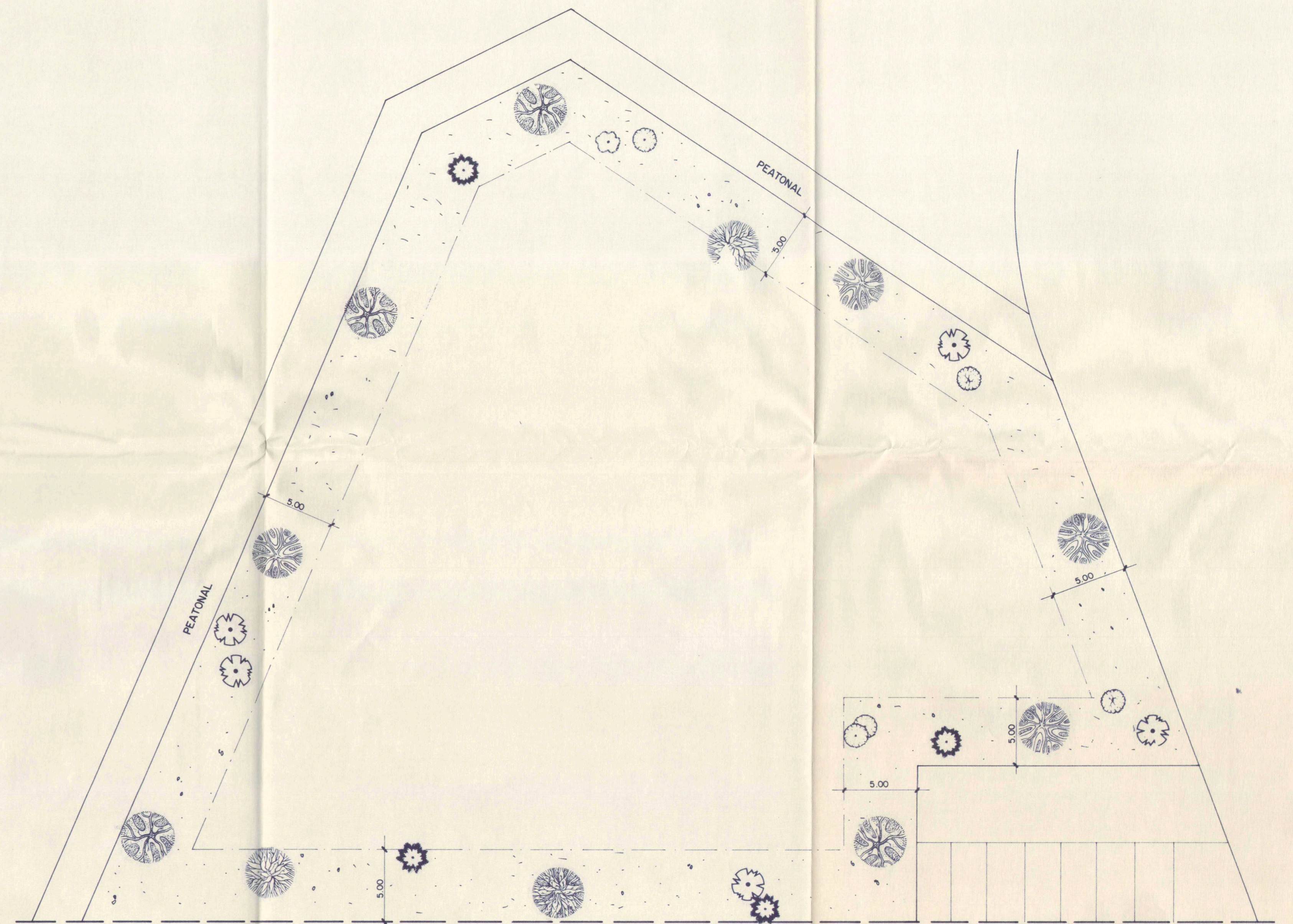

AREAS DE MOVIMIENTO DE LA EDIFICACION

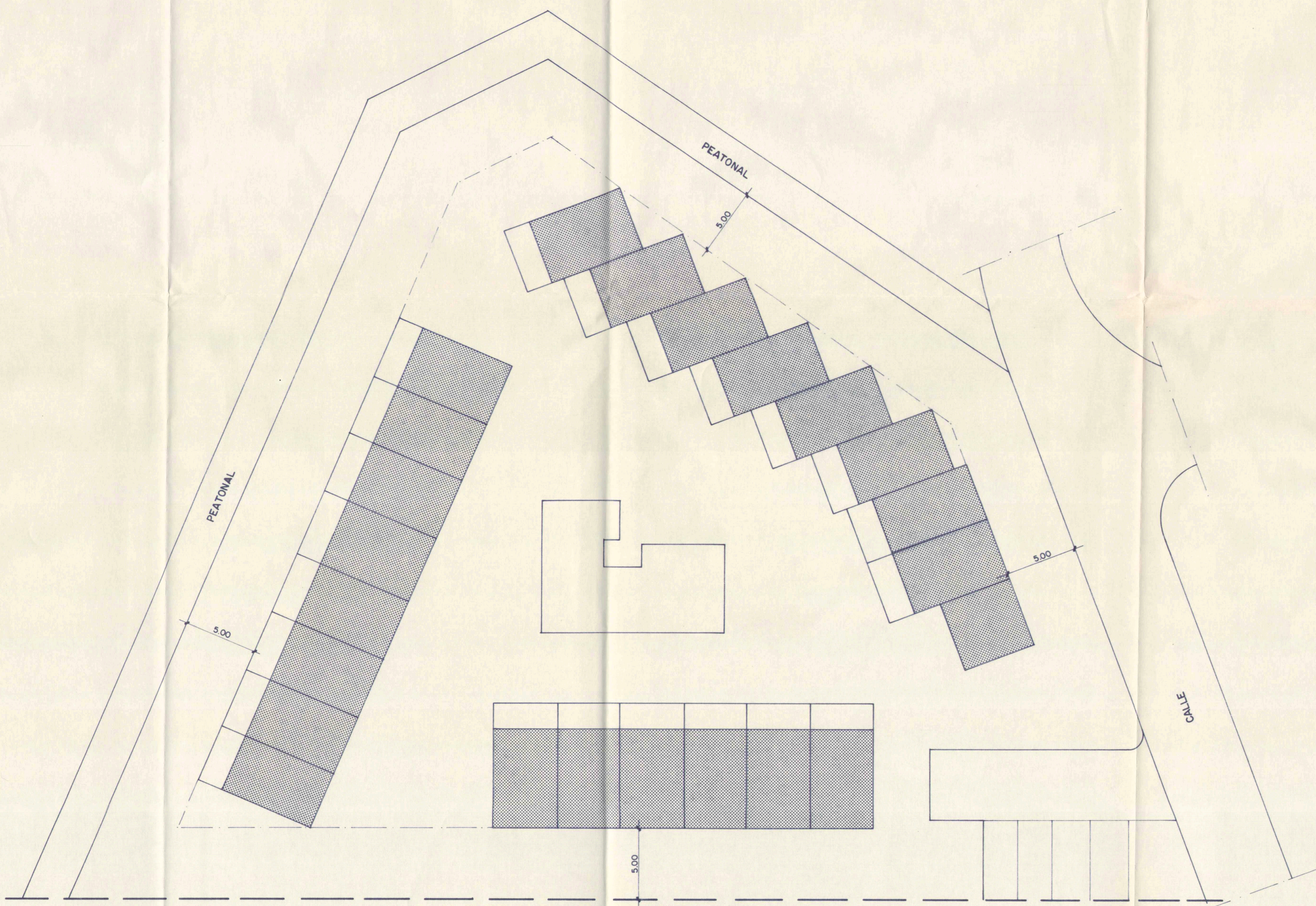

ORDENACION DE VOLUMENES

ORDENACION PROPUESTA.

PARCELA - IO	1. <sup>a</sup> y 2. <sup>a</sup> FASE	3. <sup>a</sup> FASE	TOTAL.	P. Parcial.
SUPERFICIE PARCELA	10.000 M <sup>2</sup>	3.080 M <sup>2</sup>	13.080 M <sup>2</sup>	13.080 M <sup>2</sup>
SUPERFICIE EDIFICABLE MAX	4.334 "	1.324 "	5.658 "	6.540 "
" MAXIMA OCUPADA POR EDIFICACION.	2.354 "	719 "	3.073 "	3.924 "
SUPERFICIE MAX. EDIFICABLE USO RESIDENCIAL	4.228 "	1.298 "	5.546 "	5.581 "
SUPERFICIE MIN. EDIFICABLE USO COMERCIAL	86 "	26 "	112 "	112 "
PLAZAS DE APARCAMIENTOS EN INTERIOR DE PARCELA	40 En proyecto 1. <sup>a</sup> Fase - sotano	8	48	32
PLAZAS DE APARCAMIENTOS PUBLICO RESTRINGIDO.	17	5	22	12

Este Proyecto requiere el trámite establecido en el art. 40-2 de la Ley del Suelo (r. d. 1346/1976).  
 fecha: 13 NOV. 1990 n.º 255917  
 conforme al encargo del p.º

INFORMACION.- La pongo para hacer constar que el presente proyecto que consta de 8 folios y de 6 planos, fue aprobado por el Ayuntamiento Pleno en sesión celebrada el día 12 de Marzo de 1992.

Arona, a 20 de Enero de 1992  
 El Secretario, *[Signature]*

INFORMACION.- La pongo para hacer constar que el presente proyecto que consta de 8 folios y de 6 planos, fue aprobado por el Ayuntamiento Pleno en sesión celebrada el día 12 de Marzo de 1992.

Arona, a 23 de Marzo de 1992  
 El Secretario, *[Signature]*

MODIFICACION DEL ESTUDIO DE DETALLE PARCELA IO (3. <sup>a</sup> FASE)	Nº 1060	HOJA 2
SITUACION: PLAN PARCIAL TINGUAFAYA-ARONA	ARQUITECTO	
PROPIETARIO REVALU S.A.	ANTONIO DOMINGUEZ	
PLANO DE INFORMACION ORDENACION DE VOLUMENES ACTUAL	<i>[Signature]</i>	
FECHA OCTUBRE -1990	ESCALA 1/200	