

ALZADO AL SUR

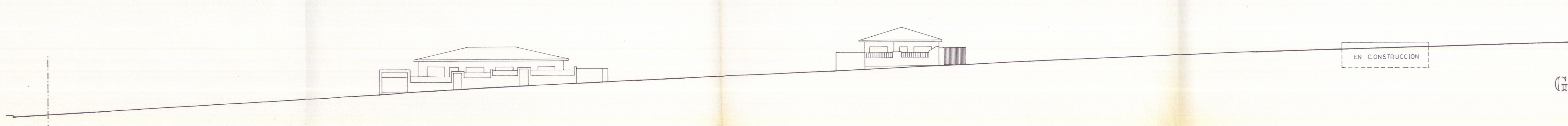

ALZADO AL NORTE

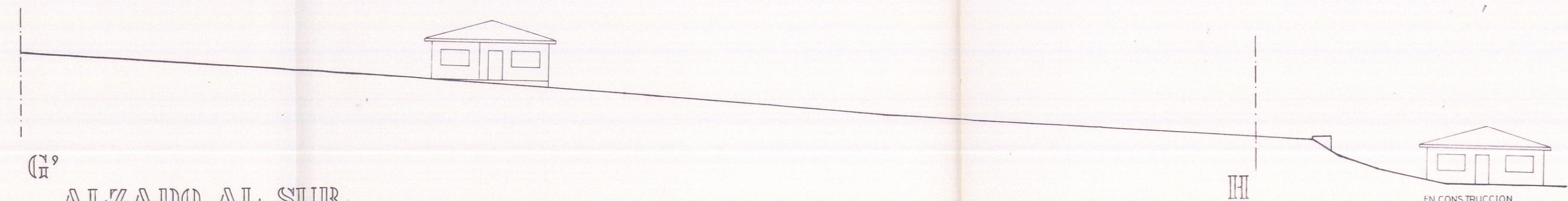

ALZADO AL SUR

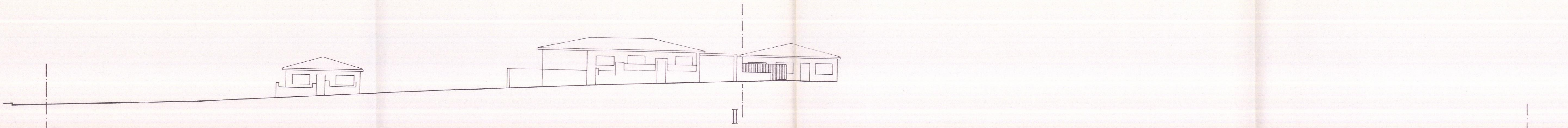

ALZADO AL NORTE

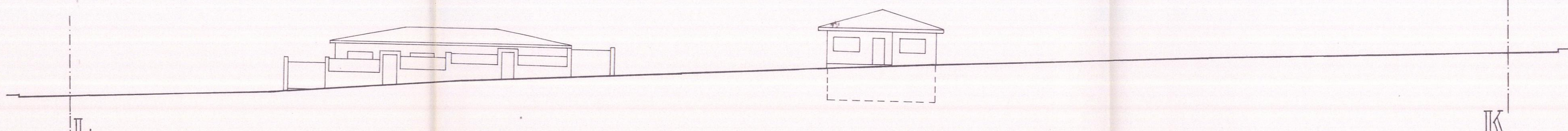

ALZADO AL NORTE

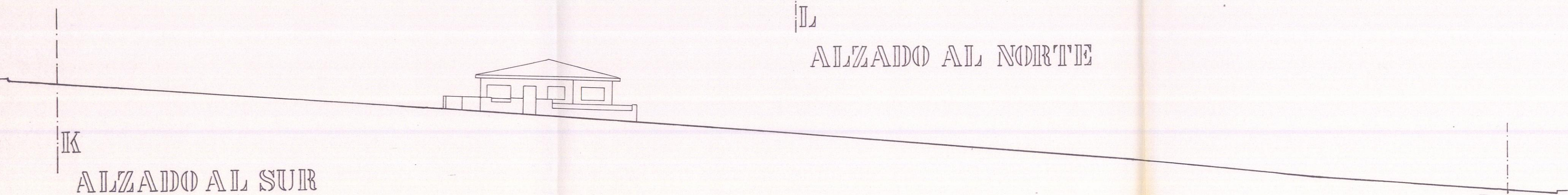

ALZADO AL SUR

DON JOSÉ TOMÁS MARTÍN GONZÁLEZ, SECRETARIO DEL I.L.T.R.E. AYUNTAMIENTO DE LA VILLA DE ARICO. **LA**
 CERTIFICO: Que el presente es el texto Refundido del P.E.R.J. "JARDIN DEL ATLANTICO" aprobado por el Pleno el día 14.05.99.
 Villa de Arico a 17 de Mayo de 1999
 EL SECRETARIO

Provincia de Santa Cruz de Tenerife
 Ayuntamiento de Arico
 Aprobado definitivamente por la Comisión de Ordenación del Territorio y Medio Ambiente de Canarias mediante acuerdo de fecha: **09 MAR. 2000**

INFORMACION

ESQUEMAS DE ALZADOS DE EDIFICACION

1:250

CONTIENE ESCALA

PLAN ESPECIAL DE REFORMA INTERIOR JARDIN DEL ATLANTICO (PIERI 1)

arquitecto **lorenzo sanchez rodriguez**

EL ARQUITECTO	PROVINCIA SANTA CRUZ DE TENERIFE
	MUNICIPIO ARICO
	SITUACION JARDIN DEL ATLANTICO
	PROMOTOR AYUNTAMIENTO DE ARICO

LORENZO SANCHEZ RODRIGUEZ
 ARQUITECTO
 C/ R. López, 9
 16. NITZ, A.P. 11. 38214. 017
 38095. SANTA CRUZ DE TENERIFE

SUSTITUYE A PLANO N°A394-18; DE NO. VIEMBRE DE 1997	PRY 394-96 MAYO 1999
---	----------------------

PLANO N°

DBBD4-18