

CENTRO DE FONDO DE SACO
A

EN CONSTRUCCION

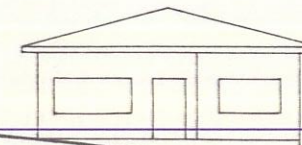

EN CONSTRUCCION

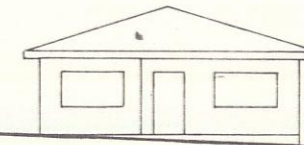
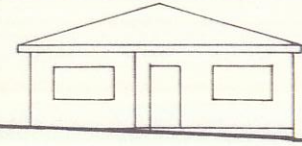
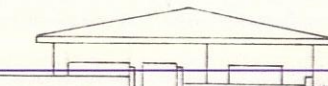

EN CONSTRUCCION

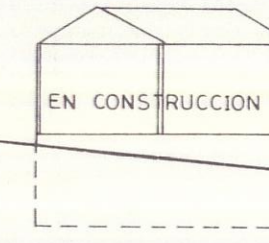

EN CONSTRUCCION

CENTRO DE FONDO DE SACO
B

ALZADO AL SUR

CENTRO DE FONDO DE SACO
B

ALZADO AL NORTE

DEPOSITO DE AGUA

LIMITE DE URBANIZACION
C

ALZADO AL SUR

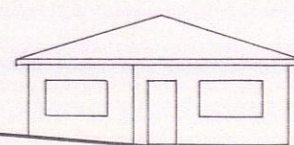
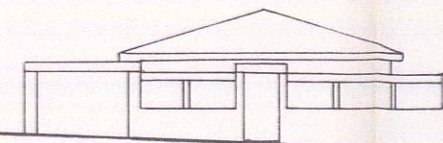

LIMITE DE URBANIZACION
C

ALZADO AL NORTE

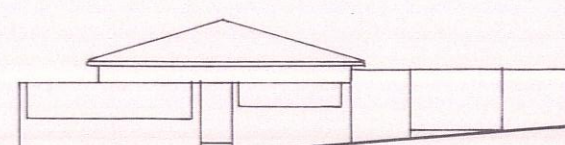

Aprobado definitivamente por la Comisión de Ordenación del Territorio y Medio Ambiente de Canarias mediante acuerdo de fecha: 09 MAR. 2000

DON JOSE TOMAS MARTIN GONZALEZ, SECRETARIO DEL ILUSTRE AYUNTAMIENTO DE LA VILLA DE ARICO.
CERTIFICO: Que el presente es el Texto Refundido del PLAN ESPECIAL DE REFORMA INTERIOR DEL "JARDIN DEL ATLANTICO" aprobado por el Pleno de la Villa de Arico a 17 de Mayo de 1999
EL SECRETARIO

INFORMACION

ESQUEMAS DE ALZADOS DE EDIFICACION

1:250

CONTIENE ESCALA

PLAN ESPECIAL DE REFORMA INTERIOR DEL "JARDIN DEL ATLANTICO" (PERI 1)

arquitecto lorenzo sanchez rodriguez

EL ARQUITECTO PROVINCIA SANTA CRUZ DE TENERIFE MUNICIPIO ARICO SITUACION JARDIN DEL ATLANTICO PROMOTOR AYUNTAMIENTO DE ARICO

LORENZO SANCHEZ RODRIGUEZ ARQUITECTO C/ B. Rabanal, 16600, 1 BA. NIZA, A.P.C., N.º 922233.417 38005. SANTA CRUZ DE TENERIFE

SUSTITUYE A PLANO Nº A394-17; DE NOVIEMBRE DE 1997 DE PRIV 394-96 MAYO 1999

PLANO Nº

B394-17