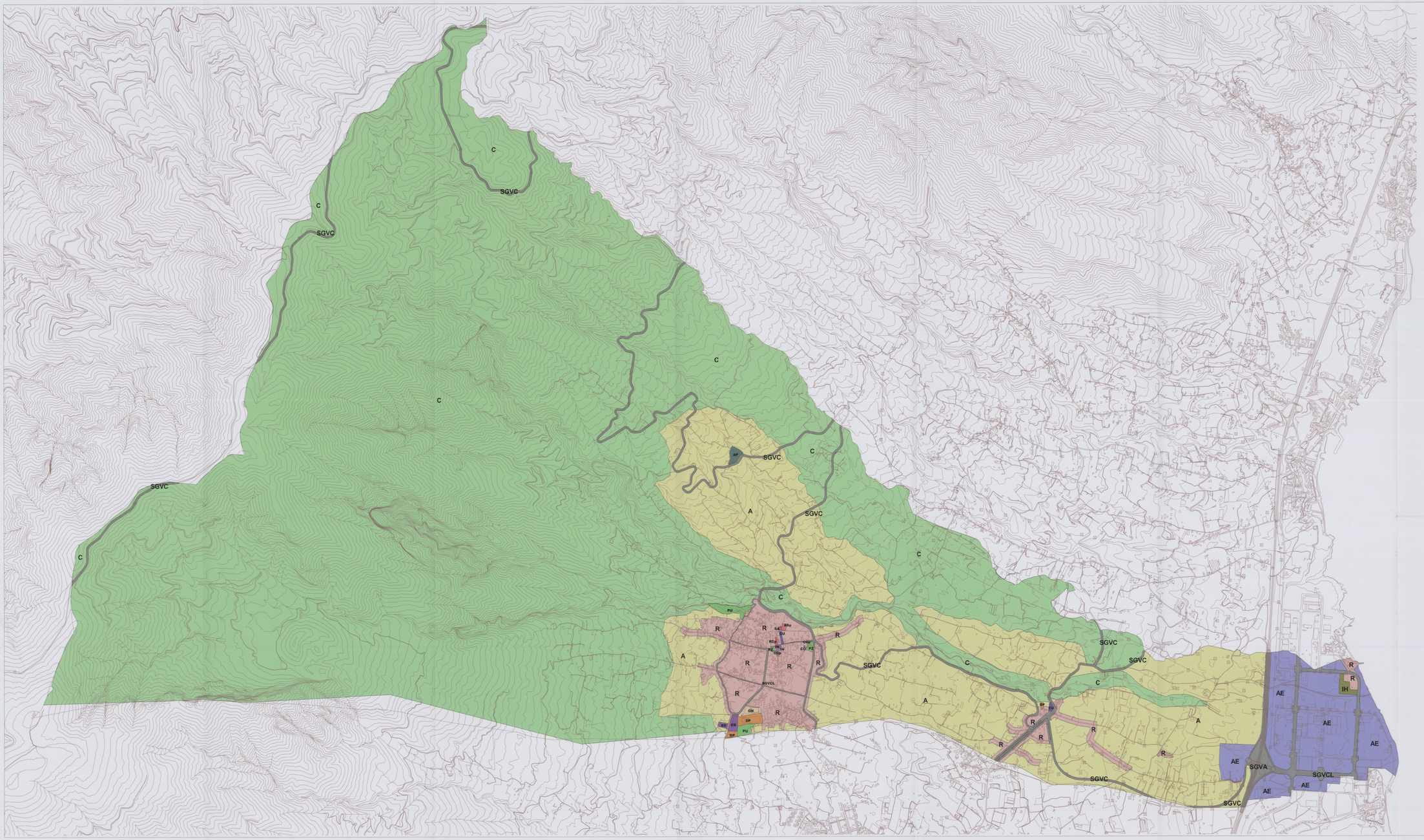

ELEMENTOS ESTRUCTURANTES

- de ESPACIOS LIBRES
  - PU — Parque Urbano
  - PZ — Plaza
- de EQUIPAMIENTOS Y DOTACIONES
  - ED — Educativo
  - CU — Cultural
  - DP — Deportivo
  - RC — Recreativo
  - SA — Sanitario
  - AS — Asistencial
  - IN — Institucional
  - CC — Centro de Culto (Otros equipamientos)
  - CM — Cementerio (Otros equipamientos)
  - AP — Instalaciones de apoyo productivo (Otros equipamientos)
  - P — EQUIPAMIENTO PRIVADO
- INFRAESTRUCTURAS
  - IH — Hidráulicas
- VIARIOS
  - SGVA — Autopista
  - SGVC — Carreteras
  - SGVCL — Calles

USOS GLOBALES DEL SUELO

- R — Residencial
- AE — Actividades Económicas
- A — Agropecuario
- C — Conservación

Expediente tramitado por la Consejería de Ordenación del Territorio y Medio Ambiente, de Canarias, Dirección General de Vivienda

Juan Tomás Hernández Martínez

DILIGENCIA.-
Para hacer constar que el documento "Elementos Estructurantes y usos globales del suelo. Plano E2" forma parte de Texto Refundido del Plan General de Adaptación al Decreto Legislativo 1/2000 de 8 de mayo, aprobado definitivamente y de forma parcial por la COTMAC al día 05 de abril de 2.004.
Villa de Arafo, a 28 de Julio de 2.004.
El Secretario, D. Miguel A. Díaz Díaz

TEXTO REFUNDIDO E2	ELEMENTOS ESTRUCTURANTES Y USOS GLOBALES DEL SUELO 1/10.000
ILUSTRÍSIMO AYUNTAMIENTO DE ARAFO	PLAN GENERAL DE ARAFO (Adaptación al RDL 1/2000 de la Revisión de las Normas Subsidiarias de Arafo)