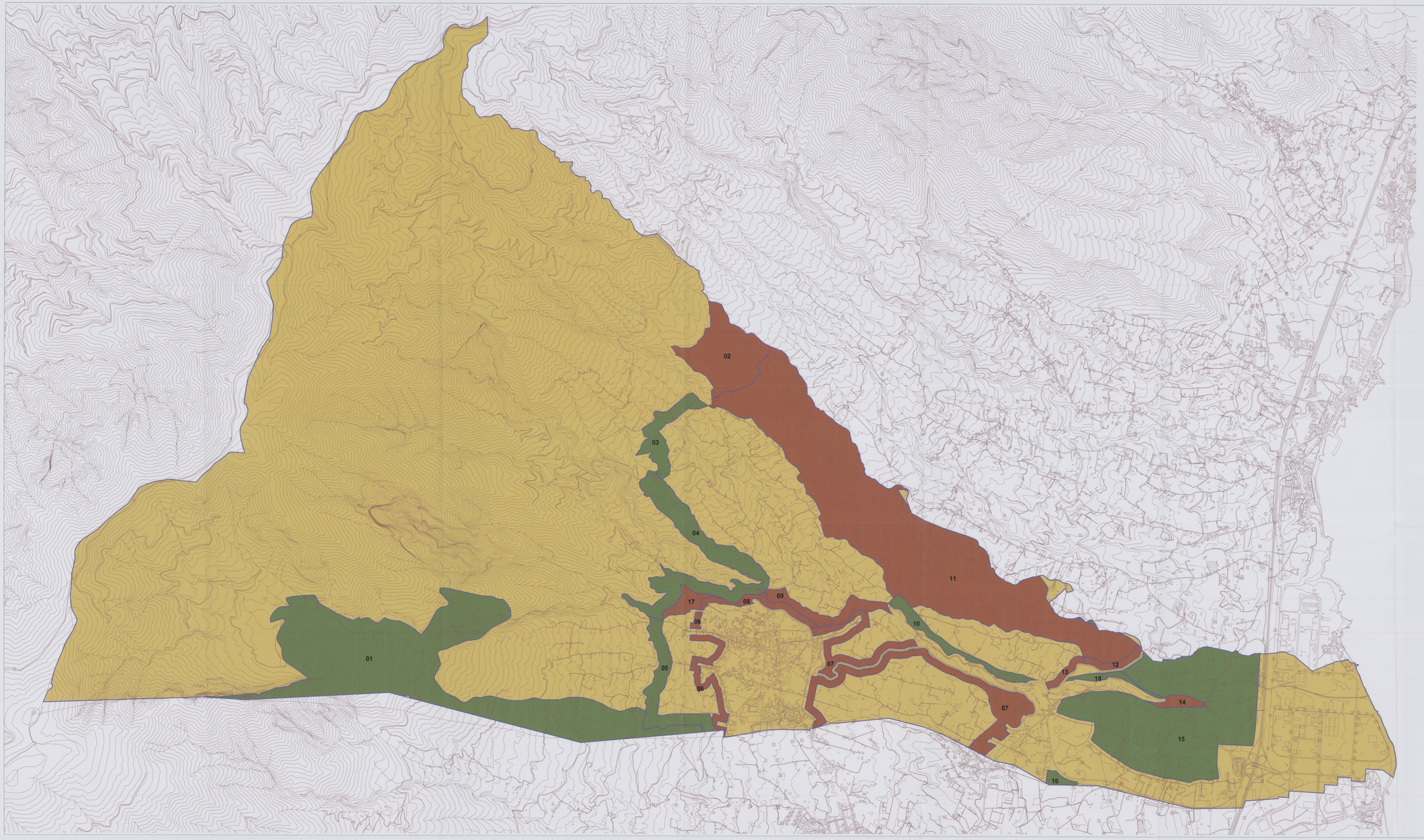


Ámbitos en que coincide la Categoría del PG y las ARH del PIOT

n Ámbitos en que no coincide la categoría del PG y las ARH del PIOT pero el régimen de admisibilidad de usos e intervenciones del PG es compatible con el PIOT

n Ámbitos en que no coincide la categoría del PG y las ARH del PIOT y que requieren ser modificados para adecuarse al régimen de usos e intervenciones del PIOT

| Nº | Categoría Adaptación PG | ARH del PIOT |
|---|---|---|
| 01 | Suelo Rústico Protección Natural | Protección Ambiental 1 (Laderas) |
| 02 | Suelo Rústico Protección Agraria | Protección Ambiental 2 (Bosques P.) |
| 03 | Suelo Rústico Protección Entornos | Protección Económica 2 |
| 04 | Suelo Rústico Protección Entornos | Protección Ambiental 1 (Barrancos) |
| 05 | Suelo Rústico Protección Entornos | Protección Económica 2 |
| 06 | Suelo Rústico Protección Territorial | Protección Económica 2 |
| 07 | Suelo Rústico Protección Territorial | Protección Económica 1 |
| 08 | Suelo Rústico Protección Territorial | Protección Ambiental 1 (Barrancos) |
| 09 | Suelo Rústico Protección Agraria | Protección Ambiental 1 (Barrancos) |
| 10 | Suelo Rústico Protección Paisajística | Protección Económica 1 |
| 11 | Suelo Rústico Protección Agraria | Protección Ambiental 1 (Bcs. y Lds) |
| 12 | Suelo Rústico Protección Territorial | Protección Ambiental 1 (Laderas) |
| 13 | Suelo Rústico Protección Territorial | Protección Económica 1 |
| 14 | Suelo Rústico Protección Agraria | Protección Ambiental 1 (Barrancos) |
| 15 | Suelo Rústico Protección Agraria | Protección Territorial |
| 16 | Suelo Rústico Protección Paisajística | Protección Territorial |
| 17 | Suelo Rústico Protección Agraria | Protección Ambiental 1 (Barrancos) |
| 18 | Suelo Rústico Protección Paisajística | Protección Territorial |

Aprobado definitivamente por la Comisión de Ordenación del Territorio y Medio Ambiente de Canarias en sesión de fecha

Juan Diego Díaz Domínguez

**DILIGENCIA.-**

Para hacer constar que el documento "Verificación de la correspondencia entre las categorías de suelo rústico del Plan General y las Áreas de Regulación Homogéneas del PIOT, Plano D1" forma parte del Texto Refundido del Plan General de Adaptación Básica Modificaciones Puntuales, que fue aprobado definitivamente y de forma parcial por la COTMAC en sesión de fecha 2 de marzo de 2.004.

Villa de Arafo, a 26 de Abril de 2004.

EL SECRETARIO GENERAL,

| | |
|---|---|
| ADAPTACIÓN BÁSICA<br>D1 | **VERIFICACIÓN DE LA CORRESPONDENCIA ENTRE LAS CATEGORÍAS DE SUELO RÚSTICO DEL PLAN GENERAL Y LAS ÁREAS DE REGULACIÓN HOMOGÉNEAS DEL PIOT**<br>1/10.000 |
| ILUSTRÍSIMO AYUNTAMIENTO DE ARAFO | **PLAN GENERAL DE ARAFO**<br>(Adaptación al RDL 1/2000 de la Revisión de las Normas Subsidiarias de Arafo) |