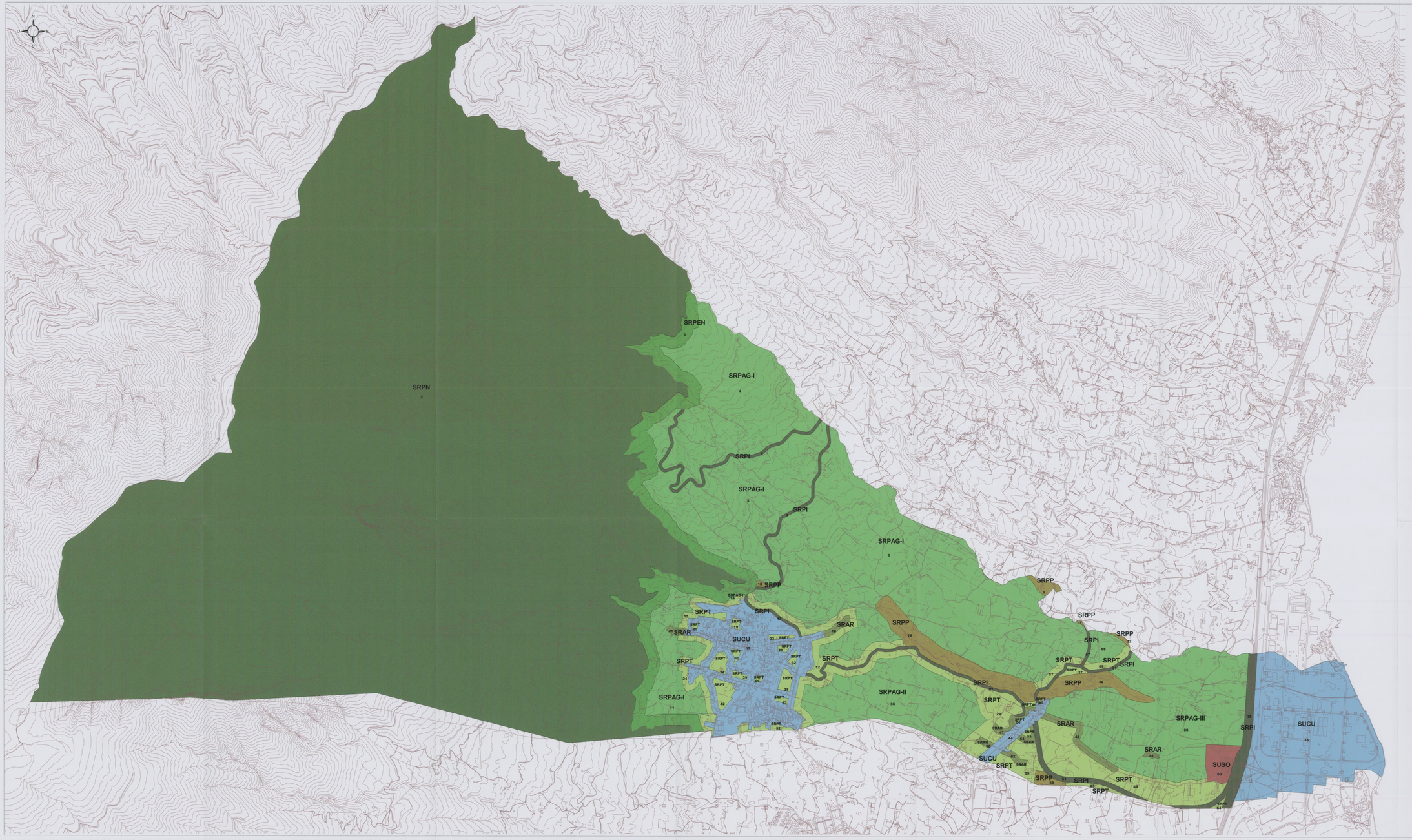

SUELO RÚSTICO

a) PROTECCIÓN AMBIENTAL

- SRPN — de Protección Natural
- SRPP — de Protección Paisajística
- SRPEN — de Protección de Entornos (de ENP)

b) PROTECCIÓN DE VALORES ECONÓMICOS

- SRPAG — de Protección Agraria
  - SRPAG-I — Grado I
  - SRPAG-II — Grado II
  - SRPAG-III — Grado III
- SRPI — de Protección de Infraestructuras

c) FORMAS TRADICIONALES DE POBLAMIENTO

- SRAR — de Asentamiento Rural

d) SRPT — de Protección Territorial

SUELO URBANIZABLE

- SUSO — Sectorizado Ordenado

SUELO URBANO

- SUCU — Consolidado

Aprobado definitivamente por la Comisión de Ordenación del Territorio y Medio Ambiente de Canarias, en sesión de fecha 3-3-2010

Juan Díaz Díaz
Secretario Ponente

DILIGENCIA.-
Para hacer constar que el documento "Clasificación y Categorización del Suelo. Planos B1" forma parte del Texto Refundido del Plan General de Adaptación Básica a las Normas Subsidiarias de Arafo, aprobado definitivamente y de forma parcial por la COTMAC el día 03 de 2010 de 2010.
Villa de Arafo, a 24 de Julio de 2010.
(A.A. 2010/1)

ADAPTACIÓN BÁSICA B1	CLASIFICACIÓN Y CATEGORIZACIÓN DEL SUELO 1/10.000
ILUSTRÍSIMO AYUNTAMIENTO DE ARAFO	PLAN GENERAL DE ARAFO (Adaptación al RDL 1/2000 de la Revisión de las Normas Subsidiarias de Arafo)