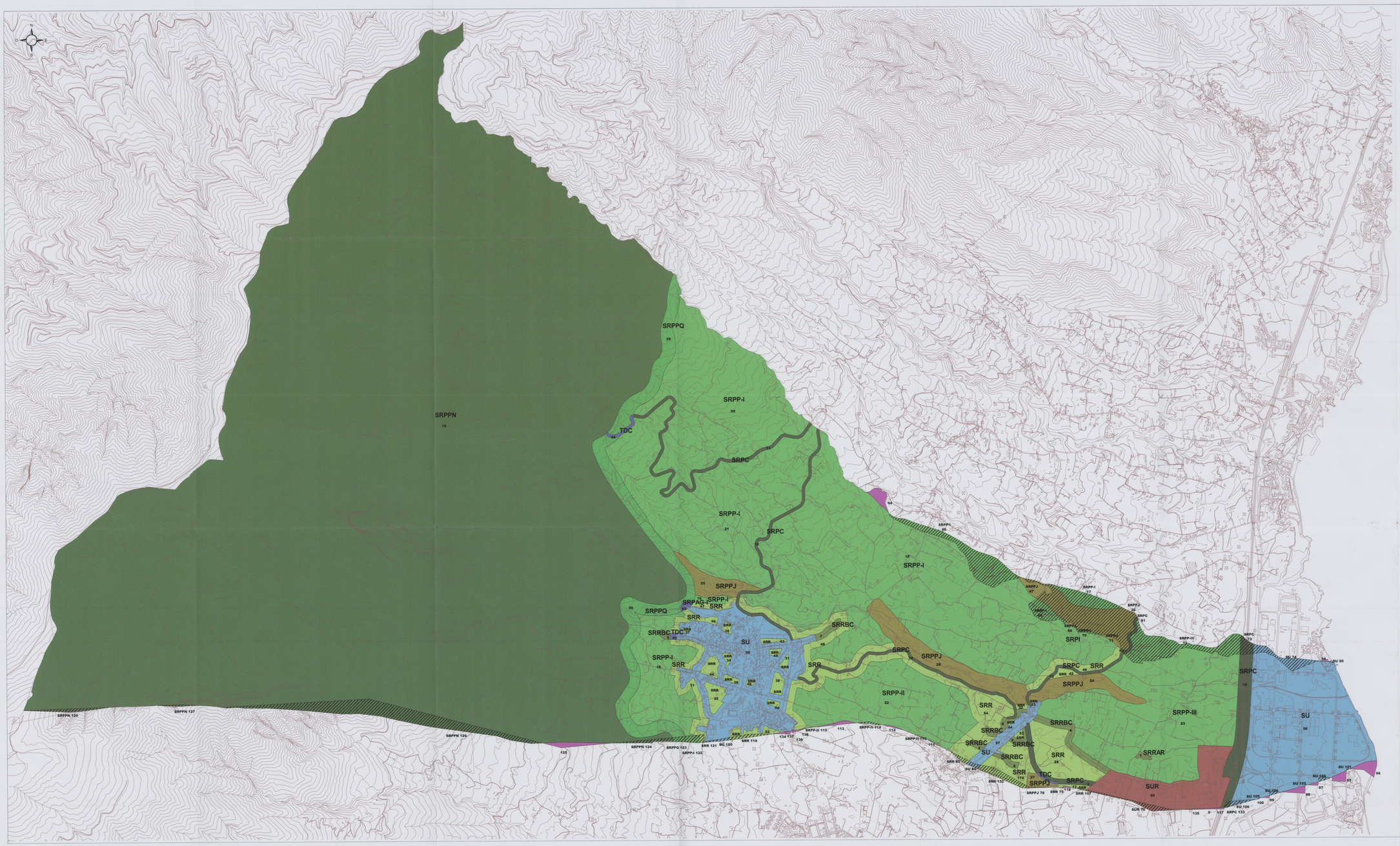


## SUELO RÚSTICO

DE PROTECCIÓN

- SRPPN — Parque Natural
- SRPPQ — Preparque
- SRPPJ — Paisaje

POTENCIALMENTE PRODUCTIVO

- SRPP-I — Grado I
- SRPP-II — Grado II
- SRPP-III — Grado III

RESIDUAL

- SRR — Residual
- SRRBC — de Edificación a Borde de Camino
- SRRAR — de Asentamientos Rurales

- SRPC — PROTECCIÓN DE CARRETERAS Y CAMINOS

- SUR — **SUELO URBANIZABLE**
- SU — **SUELO URBANO**

- Terrenos al exterior del límite municipal del Plan General
- Terrenos sin categoría de suelo
- TDC — Terrenos con doble categoría de suelo

DILIGENCIA.-

Para hacer constar que el documento "Clasificación y Categorización del Suelo: Plano A1" forma parte del Texto Refundido del Plan General de Adaptación Básica MADMAC, aprobado con fecha de hoy, tanto de manera definitivamente y de forma parcial por la COTMAC el día 05 de Abril de 2006.

Villa de Arafo, a 29 de [illegible] de 2006

EL SECRETARIO

Secretaría Administración Local
Consejería de Presidencia, Justicia e Interior
Gobierno de Canarias

Juan Diego Rodríguez Domínguez

| PLANEAMIENTO VIGENTE | |
|---|---|
| A1 | CLASIFICACIÓN Y CATEGORIZACIÓN DEL SUELO<br>1/10.000 |
| ILUSTRÍSIMO AYUNTAMIENTO DE ARAFO | **PLAN GENERAL DE ARAFO**<br>(Adaptación al RDL 1/2000 de la Revisión de las Normas Subsidiarias de Arafo) |